

LE SOLEIL

TÉLÉ

Du 25 AU 31 MAI 1996

Julie Snyder court les cours cet été

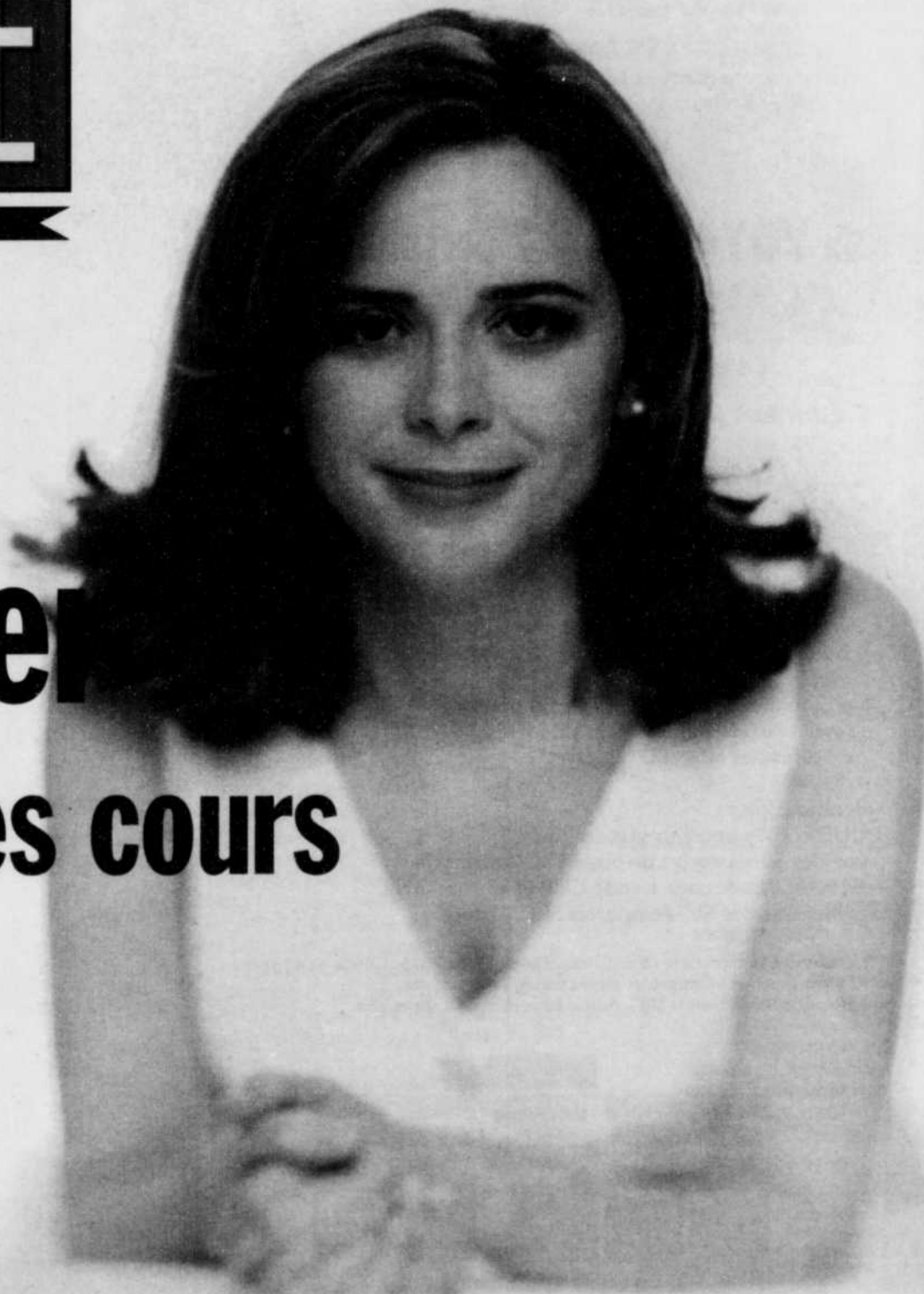

Faites de votre décor un chef-d'oeuvre

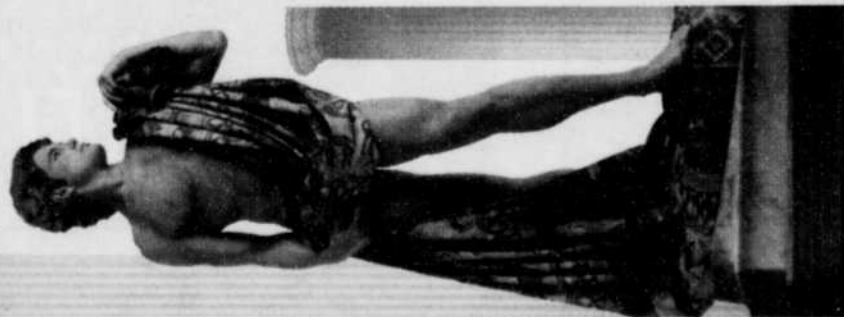

Service de décoration à domicile gratuit

661-0909

Service téléphonique

24 heures par jour, 7 jours par semaine

Un magnifique décor sur mesure, à votre portée sans jamais quitter le confort de votre foyer!

Nos décorateurs professionnels se rendront à votre domicile gratuitement avec des échantillons et des conseils sur la façon de réaliser un décor de rêve avec nos stores verticaux et vénitiens, stores plissés, stores Duette™ et Silhouette™, valences sur mesure, draperies, tissus à recouvrement, papiers peints et plus encore. Appelez-nous dès aujourd'hui!

Bouclair

Savourez la **Victoire!**

Participez à la levée de fonds
organisée par Lactantia et LE LAIT pour supporter
nos athlètes à Atlanta.

Vous pourriez
GAGNER
un **VOYAGE** pour 2 personnes à
ATLANTA
ou un prix or, argent ou bronze.

Comment participer :

- 1) Notez un ou plusieurs codes CUP des emballages de lait,
de crème glacée ou de yogourt glacé Lactantia.
- 2) Composez :

1-900-451-JEUX*

et choisissez votre catégorie de prix. Quel que soit votre choix,
vous courez la chance de gagner le voyage à Atlanta.

OR : donnez 3 codes CUP et vous pourriez
gagner une des 100 cassettes vidéo
exclusives des athlètes.

ARGENT :
donnez 2 codes
CUP et vous pourriez gagner
une des 50 serviettes de plage SRC/Atlanta.

BRONZE : donnez 1 code CUP et vous pourriez
gagner une des 500 épinglettes SRC/Atlanta.

Le concours se termine le 15 juin 1996. Tirage: 18 juin 1996. Détails en magasin.
*2 \$ par appel. Tous les profits seront versés à nos athlètes.
Règlement disponible à la SRC. Aucun achat requis. 18 ans et plus.



Encouragez nos athlètes aux Jeux à Atlanta !

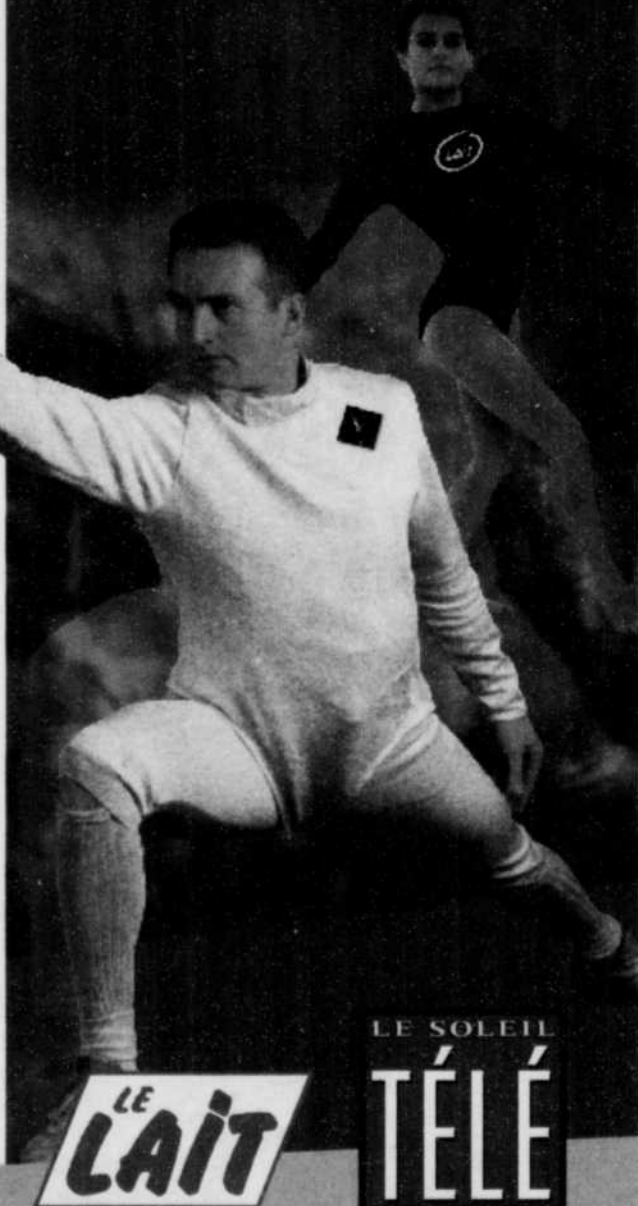

LE
LAIT

LE SOLEIL
TÉLÉ

Stations	VCR plus +	Câble
2 CJBR (R.-C.) Rimouski	02 (21)	02
2 CFAP (TQS) Québec	02 (35)	13
3 WCAX (CBS) Burlington	03	27
4 CFCM (TVA) Québec	04 (10)	07
5 CKMI (Ind.) Québec	05 (06)	03
5 WPTZ (NBC) Plattsburgh	83	16
5 CHAU (TVA) Carleton	05 (10)	02
15 TV5 (TV CINQ) Montréal	46	15
6 CBGAT (R.-C.) Matane	25 (21)	07
6 CJPM (TVA) Chicoutimi	26 (10)	06
7 CHLT (TVA) Sherbrooke	07 (10)	04
7 CKRT (R.-C.) Rivière-du-Loup	07 (21)	03
8 CIVV (R.-Q.) Saguenay-Lac-St-Jean	08 (17)	02
9 CKSH (R.-C.) Sherbrooke	09 (21)	13
9 CIMT (TVA) Rivière-du-Loup	09 (10)	04
9 CIVG (R.-Q.) Sept-Îles	09 (17)	02
11 CBVT (R.-C.) Québec	11 (21)	06
11 CFER (TVA) Rimouski	11 (10)	13
12 CFCF (CTV) Montréal	12 (32)	12
12 CIVF (R.-Q.) Baie-Trinité	12 (17)	12
12 CKRS (R.-C.) Jonquières	21	03
13 CKTM (R.-C.) Trois-Rivières	13 (21)	26
13 CBST (R.-C.) Sept-Îles	13 (21)	06
15 CIVQ (R.-Q.) Québec	15 (17)	08
15 CIVK (R.-Q.) Carleton	15 (17)	08
22 CIVB (R.-Q.) Rimouski	22 (17)	08
22 WVNY (ABC) Burlington	22	22
32 CIVK-1 (R.-Q.) Gascons	15 (17)	08
35 CIVK-3 (R.-Q.) Gaspé	15 (17)	08
40 CIVK-2 (R.-Q.) Percé	15 (17)	08
57 WCFE (PBS) Plattsburgh	57	14
TVCC-Québec-Lévis	—	09
Météomédia	—	17
Vidéoway (TVI)	—	18
RDI	—	19
MusiquePlus	55	20
TVEQ	—	23
Télé • Mag (région 03)	—	24
Réseau des sports	53	25
CBC Newsworld	—	29
Canal Famille	56	30
Canal D	—	31
Super Écran	64	32
CNN	—	35
TSN	43	48
The Movie Network	62	49



Persuadé que « la musique peut métamorphoser la société par la pure démonstration de son harmonie », l'optimiste et pacifiste convaincu Yehudi Menuhin vient de publier « La légende du violon », véritable ode à son instrument et livre-témoignage de ses rencontres musicales.

À cette occasion, Bernard Pivot en fait son invité d'honneur à **BOUILLON DE CULTURE**, dimanche à 20h30 à TV5.

Au **BEAUX DIMANCHES**, à 20h30, Radio-Canada met à l'affiche le très beau film « Soho », magistralement interprété par Pascal Montpetit dans le rôle-titre. Ce film met également en vedette: Dominic Darceuil, Rita Lafontaine, Luc Senay, Francine Ruel et Alexandrine Latendresse.



Notre page couverture

Julie fait la cour aux cours

Cet été, la télévision française de Radio-Canada ramène son populaire magazine culturel *L'enfer c'est nous autres*, qu'anime ce boute-en-train de Julie Snyder.

Des 13 émissions qui seront diffusées du lundi au jeudi à 19h, à compter du 3 juin, neuf seront enregistrées dans la cour de fidèles téléspectateurs de la région de Montréal. On répète donc l'expérience qui avait été couronnée de succès l'année dernière.

Pour sa toute première émission, Julie nous promet une performance inédite de Ginette Reno et une entrevue avec Céline Dion.

Plus sautée que jamais, la populaire animatrice entend nous en faire voir de toutes les couleurs en compagnie de ses invités.

C'est François Camirand qui fera la conception de ce spectacle de variétés de 30 minutes. Johanne Bouchard en sera la réalisatrice-coordonnatrice. Une fois la semaine, Julie accueillera l'humoriste Yves P. Pelletier qui proposera une chronique bien particulière.

À noter que l'émission n'est pas présentée en direct. L'enregistrement se fait toujours entre 13h et 17h, sous les chauds rayons du soleil d'été.

Appréciation des films

Les chiffres placés immédiatement à côté du film réfèrent à la valeur artistique (1) chef-d'œuvre, (2) remarquable, (3) très bon, (4) bon, (5) moyen, (6) médiocre, (7) minable.
COPYRIGHT - Office des Communications sociales

Émissions noir et blanc

Émissions codées pour sourds ou malentendants

Rédaction 686-3394
Publicité générale 686-3270
Publicité de détail 686-3435

Télé-Magazine est édité au numéro 925 chemin Saint-Louis, Québec G1S 1C1, par LE SOLEIL, division Groupe Unimédia Inc. «Courrier de la deuxième classe, enregistrement no 1206».



Tous les soirs à minuit, c'est le **FESTIVAL JEAN-PAUL BELMONDO** présenté par le Canal D. Samedi, c'est « Le Solitaire »; dimanche, « Les copains du dimanche »; lundi, « Joyeuses Pâques »; mardi, « Un singe en hiver »; mercredi, « L'animal »; jeudi, « Le guignolo », et vendredi, c'est « La chasse à l'homme ».

Si vous avez des plaintes à formuler au sujet de votre service de télévision par câble, veuillez vous adresser au: **Conseil des normes de télévision par câble** 220, av. Laurier Ouest (bureau 560) Ottawa (Ontario) K1P 5Z9 - Tél.: 1-800-426-4170

Aux abonnés de VCR Plus +

Pour enregistrer une émission, composez le code apparaissant dans l'horaire immédiatement après l'identification de chaque programme. Laissez le VCR Plus + sur le magnétoscope, s'il n'est pas intégré, et votre émission sera enregistrée automatiquement.

TÉLÉ ROMANS

SEMAINE DU 25 MAI

SAMEDI 25 MAI

16h00 (8) (9) (12) (15) (15) (22) (32) (35) (40)

PIGNON SUR RUE (R) 95729

François-Nicolas dévoile tout sur les relations des jeunes entre eux. Mélanie-Audrey et Sandra se réconcilient. On organise une exposition à la maison. □

DIMANCHE 26 MAI

18h00 (8) (9) (12) (15) (15) (22) (32) (35) (40)

ZAP 82862

LA LAME DE FOND (16e de 20). En 5e, les filles magasinent leur robe de bal: le choix n'est pas facile. Avec qui Isabelle ira-t-elle au bal? Jonathan est à l'éducation des adultes et côtoie davantage ses copains Justin et Philippe. Karine reçoit une invitation inattendue. Mais survient un événement tragique. (1h) Rediffusion mercredi, 20h00. □

TÉLÉ SPORT

SEMAINE DU 25 MAI

SAMEDI 25 MAI

10h00 (15) **SPORT AFRICA 643361**

11h00 (4) (5) (6) (7) (9) (11)

TOURNOI DE QUILLES EN ÉQUIPE 28651

En provenance du Salon Bo-Ligne à St-Charles Boromé.

12h00 (5) **NBA INSIDE STUFF 4145564**

(12) **SUPERSTARS OF WRESTLING 53361**

(12) **SAMEDI SPORT 33699**

12h30 (5) **GLADIATORS 2000 1996564**

13h00 (11) (6) (7) (9) (2) (12) (13)

L'UNIVERS DES SPORTS 17748

CHAMPIONNAT CANADIEN D'HALTÉROPHILIE.

(5) **BELLSOUTH SENIOR CLASSIC 8018767**

14h00 (22) **PROFESSIONAL BOWLERS TOUR (D)**

851212 □

15h00 (5) **BOWLING (D) 37651**

(5) **NBA BASKETBALL (D) 5862545**

15h30 (22) **LPGA SKINS GAME GOLF (D) 927800**

En lice: Laura Davies, Beth Daniel, Annika Sorenstam et la championne de l'année dernière, Dottie Pepper. EN DIRECT □

16h00 (2) **TENNIS EXTRA VIA 922**

Leçons de tennis, conseils en soin et prévention, voyages de tennis et le classement des tournois et des célébrités, médecins en médecine sportive et invités de marque.

(3) **THE KEMPER OPEN 5187**

17h00 (2) **PASSION PLEIN AIR (R) 2090**

L'UNIVERS DU LAC MEMPHREMAGOG. En reprise à 23h58.

(12) **CHAMPIONSHIP WRESTLING 8380**

19h00 (11) (6) (7) (9) (2) (12) (13)

OLYMPICA 21670

Les grands moments de l'histoire moderne des Jeux olympiques par l'évocation des grands athlètes qui s'y sont illustrés. Athlètes des Jeux de Tokyo (1964), Séoul (1988), Los Angeles (1984) Barcelone (1992), Berlin (1936) et Munich (1972). □

19h30 (11) (6) (7) (9) (2) (12) (13) **LA SOIRÉE DU**

HOCKEY MOLSON À RADIO-CANADA (D) 579632

Sous réserves. Séries éliminatoires. Équipes à confirmer. EN DIRECT

(5) **MOLSON HOCKEY NIGHT IN CANADA (D)**

530922

Séries éliminatoires. Équipes à confirmer. Match sous réserves. EN DIRECT □

23h58 (2) **PASSION PLEIN AIR (R) 7456941**

Voir 17h00.

01h00 (5) **AMERICAN GLADIATORS 5954133**

02h00 (5) **YOUR MIND AND BODY 9949978**

LUNDI 27 MAI

17h00 (11) (6) (7) (9) (2) (12) (13)

WATATATOW 43602

M. Alloire (Jean-Raymond Châles), propriétaire du resto où travaille Manon (Marie-Josée Poirier), voudrait que celle-ci devienne sa maîtresse. Il tente par tous les moyens d'obtenir ce qu'il veut. □

21h00 (8) (9) (12) (15) (15) (22) (32) (35) (40)

PIGNON SUR RUE 94756

C'est l'heure des bilans et les jeunes se confient. Après 10 mois de vie commune, chacun va continuer son bout de chemin. (1h par exception). Rep. samedi, 16h00. □

MARDI 28 MAI

17h00 (11) (6) (7) (9) (2) (12) (13)

WATATATOW 12719

C'est le jour des qualifications et pour être choisie, Mado (Chantal Collin) doit gagner l'une des deux courses. Carl (François Fortin) lui fait parvenir une carte d'encouragement. Mado renouera-t-elle avec lui? □

19h00 (4) (5) (6) (7) (9) (11)

CHAMBRES EN VILLE (R) 5409

Étienne tente une réconciliation avec Alexandra mais celle-ci demeure distante. Pour mieux empoisonner la vie de Vanessa, Cassie fait du charme à Pete qui lui, accepte d'héberger secrètement un ex-chambreur. Avec Cédric Noël, Valérie Valois, Danielle Leduc, Francis Reddy et Gilbert Lachance.

DIMANCHE 26 MAI

7h30 (12) **FISH'N CANADA 22268**

11h00 (12) (22) **INDIANAPOLIS 500 (D)**

653065/340046

Compétition automobile en provenance d'Indianapolis. EN DIRECT □

11h30 (3) **THIS WEEK IN BASEBALL 4355**

12h00 (57) **ROD & REEL 727862**

Pêche.

13h00 (5) **SENIOR CLASSIC AT ORPYLAND 8912539**

Golf.

14h00 (3) **CBS SPORTS SHOW 87959**

Magazine sportif. THE PREFONTAINE CLASSIC.

(4) (5) (6) (7) (9) (11) **INDYCAR 1996 - U.S.**

MICHIGAN 298862

Course automobile.

15h00 (5) **MOLSON HOCKEY NIGHT IN CANADA (D)**

206336

Séries éliminatoires. Équipes à confirmer. EN DIRECT □

(5) **NBA BASKETBALL PLAYOFFS (D) 5766317**

Finales de conférence Ouest. EN DIRECT

15h30 (2) **TÉLÉ-QUILLES 674539**

Matchs du championnat opposant les équipes de quilles des régions de Québec, Lac St-Jean, Charlevoix et Côte-Nord. Grande finale.

(3) **KEMPER OPEN 819775**

Golf.

(12) **NBA BASKETBALL (D) 438959**

Match éliminatoire. EN DIRECT □

(22) **LPGA SKINS GAME (D) 806317**

Golf. Dernière ronde en provenance de Frisco, au Texas. EN DIRECT

LUNDI 27 MAI

9h00 (12) **SHARON MANN'S BODY TECH 84553**

15h00 (5) **NBA BASKETBALL PLAYOFFS (D)**

5733089

Finales de conférence Est. EN DIRECT

19h30 (11) (6) (7) (9) (2) (12) (13) **LA SOIRÉE DU**

HOCKEY MOLSON À RADIO-CANADA (D) 257466

Séries éliminatoires (sous réserves). Équipes à confirmer. EN DIRECT.

(5) **MOLSON HOCKEY NIGHT IN CANADA (D)**

218756

Séries éliminatoires. Équipes à confirmer. Match sous réserves. EN DIRECT □

23h30 (2) **SPORTS PLUS EXTRA (D) 57447**

MARDI 28 MAI

9h00 (12) **SHARON MANN'S BODY TECH 46770**

19h30 (5) **MOLSON HOCKEY NIGHT IN CANADA (D)**

157645

Séries éliminatoires. Équipes à confirmer. Match sous réserves. EN DIRECT □

MERCREDI 29 MAI

17h00 (11) (6) (7) (9) (2) (12) (13)

WATATATOW 62356

Christian (Alain-René Thibodeau) se rend chez les Couillard, croyant y trouver Séverine (Emmanuelle Nadeau). Il y trouve plutôt Stéphanie (Karine Pelletier) en larmes. Il la console et lui demande son opinion sur le texte qu'il a écrit pour son audition à l'École de l'humour. □

19h00 (11) (6) (7) (9) (2) (12) (13)

MOI ET L'AUTRE (R) 14900

DODO, DENISE, PATRICE ET LES AUTRES (1re de 2). Denise (Denise Filiatrault) fait remarquer à Dodo (Dominique Michel) à quel point son ami de coeur semble la prendre pour acquise et, selon elle, Dodo est mûre pour un grand changement. □

20h00 (8) (9) (12) (15) (15) (22) (32) (35) (40)

ZAP (R) 31964

(1h) Voir dimanche, 18h00. □

JEUDI 30 MAI

17h00 (11) (6) (7) (9) (2) (12) (13)

WATATATOW 63653

La période d'inscription au Collège se termine bientôt. Ginette (Hélène Grégoire) aimerait bien qu'Emilie (Elyse Assant) fasse des études en médecine. □

21h00 (5) **NBA BASKETBALL PLAYOFFS (D)**

3190041

Finales de conférence Ouest. EN DIRECT

23h30 (2) **SPORTS PLUS EXTRA (D) 19664**

EN DIRECT

MERCREDI 29 MAI

9h00 (12) **SHARON MANN'S BODY TECH 15287**

19h30 (2) **LE BASEBALL LABATT 50 DES EXPOS À**

TQS (D) 374184

Les Padres de San Diego rencontrent les Expos de Montréal.

(5) **MOLSON HOCKEY NIGHT IN CANADA (D)**

956962

Séries éliminatoires. Équipes à confirmer. Match sous réserves. EN DIRECT □

21h00 (5) **NBA BASKETBALL PLAYOFFS (D)**

3094813

Finales de conférence Est. EN DIRECT

23h30 (2) **SPORTS PLUS EXTRA (D) 54851**

EN DIRECT

JEUDI 30 MAI

9h00 (12) **SHARON MANN'S BODY TECH 71276**

12h00 (57) **T'AI CHI INNERWAVE 249030**

Fin de la série.

19h30 (11) (6) (7) (9) (2) (12) (13) **LA SOIRÉE DU**

HOCKEY MOLSON À RADIO-CANADA (D) 874189

Séries éliminatoires (sous réserves). Équipes à confirmer. EN DIRECT

(5) **MOLSON HOCKEY NIGHT IN CANADA (D)**

835479

Séries éliminatoires. Équipes à confirmer. EN DIRECT □

21h00 (5) **NBA BASKETBALL PLAYOFFS (D)**

3061585

Finales de conférence Ouest, si nécessaire. EN DIRECT □

23h30 (2) **SPORTS PLUS EXTRA (D) 77498**

EN DIRECT

VENREDI 31 MAI

9h00 (12) **SHARON MANN'S BODY TECH 33493**

19h30 (5) **MOLSON HOCKEY NIGHT IN CANADA (D)**

528615

Séries éliminatoires. Équipes à confirmer. EN DIRECT □

21h00 (5) **NBA BASKETBALL PLAYOFFS (D)**

75106899

Finales de conférence Est, si nécessaire. EN DIRECT □

(12) **NBA BASKETBALL PLAYOFFS (D)**

6838528

Finales de conférence Est, si nécessaire. EN DIRECT □

23h30 (2) **SPORT PLUS EXTRA (D) 39615**

EN DIRECT

TÉLÉ SPÉCIAUX

SEMAINE DU 25 MAI

SAMEDI 25 MAI

21h05 **15** NOCES DE MARBRE

88879019

La naissance d'un sentiment amoureux entre deux embaumeurs. Rediffusion dimanche, 1h50 et mardi, 14h35.

21h30 **15** ON AURA TOUT VU!

865496

La ruée vers l'or à St-Philémon-de-Bel-lechasse; une voiture qui vaut de l'or à Terrebonne; un orchestre à vélo; un ornithologue comblé. Rediffusion à 2h30.

22h50 **8 9 12 15 15 22 32**

35 40

POINTS DE VUE (R) 9906800

ALLEMAGNE, LES COUSINS GERMAINS: L'INDUSTRIE (2e de 3). Ce document présente un autre aspect de l'âme allemande: le sérieux des Allemands, leur discipline et leur attachement au travail. (1h) □

23h15 **15** GÉOPOLIS (R) 77826458

GRANDE-BRETAGNE, L'EXCEPTION EUROPÉENNE. Analyse de l'histoire mouvementée des relations entre la Grande-Bretagne et l'Europe.

DIMANCHE 26 MAI

13h30 **8 9 12 15 15 22 32**

35 40

OPTION ÉDUCATION (R) 953539

LE MINISTÈRE DE L'ÉDUCATION À L'AUBE DE L'AN 2000. Trente-deux ans après sa création, le ministère peut-il toujours garantir l'égalité des chances aux jeunes du Québec? Inv.: Pauline Morois, ministre de l'Éducation, Guy Saint-Pierre, Claude Ryan, Paul Gérin-Lajoie, Michel Papé et Jean Garon, ex-ministres. (1h)

14h00 **11 6 7 9 2 12 13**

HORIZONS 86201

LES DIEUX DE NOS PÈRES. Documentaire sur les relations hommes-femmes à travers l'histoire. L'influence de la religion musulmane sur les femmes. (1h) DERNIERE

5 SUNDAYS ARTS ENTERTAINMENT 45249

MARGARET ATWOOD. Documentaire sur la romancière canadienne de réputation internationale. (1h) □

19h00 **11 6 7 9 2 12 13**

SURPRISE SUR PRISE 903133

Dixième anniversaire. Rétrospective des meilleurs et des pires moments des dix années de l'émission. Hommage à l'équipe de Broue: canulars rotés avec Vincent Damphousse, Guy Lafleur et Yan Deschamps; prestations de Daniel Lemire; anecdotes de Gaston Lepage; confidences d'André-Philippe Gagnon, Denise Filiatrault et Michel Courtemanche. Participation de Michel Barrette, Pierre Verville et Mitsou. (1h30) □

19h30 **15** FAUT PAS RÉVER 372317

La ville de Norilsk dans la toundra de la Sibérie orientale; le monastère Sainte-Catherine en Égypte; les jeux de boules en Australie. Inv.: Clémentine Célaré. (1h) Rediffusion lundi, 11h00.

20h00 **8 9 12 15 15 22 32**

35 40

VIVEMENT DIMANCHE! 6573220

LES LETTRES DE LA RELIGIEUSE PORTUGAISE. Théâtre. Avec Anne Dorval, Luc Picard et Johanne-Marie Tremblay. En 1665, Marianne, une religieuse portugaise s'éprend d'un jeune officier français venu au Portugal pour soutenir ce pays en guerre avec l'Espagne. C'est à lui que sont adressées cinq lettres émuvoantes révélant un chagrin d'amour immense. (1h40) □

23h45 **8 9 12 15 15 22 32**

35 40

NATIONAL GEOGRAPHIC 9933910
À L'OMBRE DU VESUVE. Le Vésuve

est actif depuis 17 000 ans. Ce volcan, en est à quelques 50 éruptions depuis l'époque romaine et deux villes sont passées tristement à l'histoire: Herculanium et Pompéi, ravagées par des coulées de lave et des pluies de cendres. (1h) □

LUNDI 27 MAI

20h00 **15** BAS LES MASQUES 788992

SECTES: LES ENFANTS EN DANGER. Témoignages, débats et reportages sur les mécanismes d'embrigadement qu'utilisent les sectes pour enrôler parents et enfants et sur les moyens de s'en sortir. (2h) Rediffusion mercredi, 13h00 et jeudi, 1h05.

22h00 **8 9 12 15 15 22 32**

35 40

OPTION ÉDUCATION 97843

À LA DIRECTION DE L'ÉCOLE: GESTIONNAIRE OU PÉDAGOGUE. Dans un monde où règne l'entreprise privée, où l'on ne parle plus que de qualité totale et d'efficacité, le directeur d'école doit-il se percevoir comme un chef d'entreprise. (1h)

23h00 **8 9 12 15 15 22 32**

35 40

POINTS DE VUE 17878

ALLEMAGNE, LES COUSINS GERMAINS: LA FUTURE GÉNÉRATION (dern. de 3). L'Allemagne est unifiée depuis 6 ans et a maintenant recouvré sa complète indépendance. Quels sont les nouveaux défis auxquels la génération actuelle devra faire face? (1h) Rediffusion samedi, 23h05. □

23h45 **15** LE CERCLE DE MINUIT

61054282

ÉLOGE DE LA PROVINCE. Inv.: Gilles Pudlowski pour "Les Chemins de la douce France"; Christian Signol pour "Les Vignes de Saint-Colombe"; Michel Ragon pour "Les Coquelicots sont revenus"; Gérard Calmettes pour "Un Parisien à la campagne"; Marc Veyrat, restaurateur à Annecy. (1h20)

MARDI 28 MAI

21h00 **8 9 12 15 15 22 32**

35 40

AU COEUR DE NOS VIES 67732

LES DÉFIS DU TOURNANT DU SIÈCLE. À travers les ressemblances qui existent entre "monter sur les planches" et "descendre dans la galerie", nous verrons les principaux défis de l'in-

dustrie minière canadienne. DERNIERE. Rediffusion vendredi, 19h30.

57 BOB DYLAN'S 30TH ANNIVERSARY CELEBRATION (R) 402954

Spectacle qui souligne les trente années de vie professionnelle du chanteur Bob Dylan. Avec Eric Clapton, Neil Young, George Harrison, Tom Petty, The Band, Mary Chapin Carpenter et de nombreux autres. (2h)

21h30 **8 9 12 15 15 22 32**

35 40 À VOS AFFAIRES 49157

LA RÉFORME DE LA FISCALITÉ. Michel Girard et ses invités nous proposent différents points de vue sur cette fameuse question. Rediffusion jeudi, 19h30.

23h45 **15** LE CERCLE DE MINUIT

61021954

L'HÉRITAGE DE DESCARTES. Inv.: Geneviève Rodis-Lewis pour "Descartes"; Hubert Danisch pour "Skyline"; Jean-Marie Beysse, directeur du Centre d'études cartésiennes; Blandine Kriegler, professeure de philosophie à Nanterre; François Ewald, directeur de recherche au CNRS; Jacques Billard, président de l'Association des professeurs de philosophie de l'enseignement public; François Guery, philosophe; Denis Kambouchner; Jean-François Khan; Maurice de Gandillac. (1h20)

MERCREDI 29 MAI

19h00 **2** L'INTERNATIONAL BENSON

& HEDGES DE MONTRÉAL

4894

Emission spéciale. Extraits des meilleures performances des artificiers qui ont participé aux feux de l'année dernière, soit les États-Unis, l'Espagne, la France (Jupiter d'argent), l'Allemagne, la Hollande (Jupiter d'or), le Canada et l'Italie (Jupiter de bronze).

19h30 **15** ENVOYÉ SPÉCIAL 107207

(Sujets sous réserves). Portrait du chanteur Ray Charles; l'entraînement des spationautes Claudie André-Deshayes, première femme française à voler dans l'espace et Jacques Favier; la musique comme remède dans les centres hospitaliers. (1h30) Rediffusion vendredi, 13h00.

21h00 **57** NOVA (R) 288320

HUNT FOR THE SERIAL ARSONIST. Sur la trace de l'auteur d'une série d'incendies criminels qui ont eu lieu à Los Angeles en 1991. (1h) □

22h00 **1 8 9 12 15 15 22**

32 35 40

NATIONAL GEOGRAPHIC

94707

UN SIÈCLE DE DÉCOUVERTES. Ce film, réalisé à l'occasion du centenaire de la National Geographic Society (1988), nous permet de suivre l'évolution de la célèbre entreprise à travers les grandes découvertes du siècle: conquête des pôles, de l'Everest, plongées en haute profondeur, repérage du Titanic et fouilles anthropologiques viennent grossir le florifère d'un centenaire qui se porte bien. (1h)

57 LIFE ON THE INTERNET

298707

DÉBUT. L'Internet dans la vie de tous les jours. Sujets: les médecins ont recours à l'Internet pour établir des diagnostics et des pronostics; l'accoutumance à l'Internet; mise en marché des produits de divertissements par les studios hollywoodiens. (1h) □

JEUDI 30 MAI

20h00 **4 5 6 7 9 11**

QUI VIVE! 6473

Thème: POURQUOI LES GENS DU SAGUENAY-LAC-ST-JEAN SONT-ILS PLUS MALADES QUE LES AUTRES? Sujets: une société génétiquement distincte; une raison simple mais tragique; quand les défauts deviennent réalité.

23h55 **15** LE CERCLE DE MINUIT

61291160

JAZZ. Inv.: Laurent de Wilde pour "Monk"; Alain Kirill pour "Sculpture et jazz"; les critiques Francis Mormande et Serge Loupien; Michel Portal; Henri Texier; Daniel Humoïre; Bernard Loupias; Guy Lequerec. (1h20)

VENDREDI 31 MAI

4 5 6 7 9 11

CLAIRE LAMARCHE (R)

36870

QUE SONT DEVENUES NOS JEUNES VEDETTE? Rencontre avec de jeunes comédien(ne)s qui ont tenu des rôles importants à l'écran. Inv.: Jessica Barker, Michel Goyette, Martin Loieunesse, Fanny Lauzier, Guillaume Lemay-Thivierge et Marie-Josée Longchamps. Anim.: Danielle Rainville. (1h)

Mots croisés

T-251

HORIZONTALEMENT

- 1— Courbe considérée comme décrite par l'une des extrémités d'un fil.
- 2— Atteinte simultanée d'un grand nombre d'individus. - Article contracté.
- 3— Emplacement. - Jeu de cartes.
- 4— Trois fois. - Ancien nom de l'hirondelle.
- 5— Petit ruisseau. - Marque le dédain.
- 6— Anc. v. d'Asie Mineure. - Dame.
- 7— Tendrement aimée. - Ennui de toutes choses.
- 8— Symb. chim. - École Nationale d'Administration. - Mille-pattes.
- 9— Nom grec de deux chaînes de montagnes. - V. de Suisse. - Roi de Juda.
- 10— Bonbons de sucre cuits et aromatisés.
- 11— Parcouru des yeux. -

- Ch. -l. de c. du Bas-Rhin. - Pron. anglais.
- 2— Anc. arme d'hast. - Laideur extrême.
- 3— Devanture de boutique. - Symb. de l'argon.
- 4— V. des Pays-Bas. - Titre de noblesse. - Symb. chim.
- 5— Largeur d'une étoffe. -

VERTICALEMENT

- 1— Qui peut être détruit.

1 2 3 4 5 6 7 8 9 10 11 12

1												
2												
3												
4												
5												
6												
7												
8												
9												
10												
11												
12												

- 6— Syn. de ubac. - Qui est plus âgée qu'une autre.
- 7— Genres de dicotylédones gamopétales. - Personne vorace.
- 8— Affliction, désolation. - Petit raisin de Bourgogne.
- 9— Insecticide puissant. - Symb. chim. - Feuilles du théier.
- 10— Rame. - Interj.
- 11— Détruite. - Mises leur confiance en. - Pron. pers.
- 12— Préf. indiquant ce qu'une personne a cessé d'être. - Quelque chose. - Pilier quadrangulaire.

Voir la solution
du problème
T-251
à la page 13

TELE MATINÉE DU LUNDI

27 MAI
AU VENDREDI
31 MAI
SEMAINE DU 25 MAI

6h00 (3) CBS MORNING NEWS
61737
À WROC, nouvelles locales et
6h30. (1h) □
(4) SALUT, BONJOUR
QUÉBEC! (D) 83447
EN DIRECT
(5) NBC NEWS AT SUNRISE
5777553
(1h) □
(5) (6) (7) SALUT, BON-
JOUR! (D)
960621/120621/962089
(3h) EN DIRECT
(9) LUNDI: AU 100 TU-
PLE 72379
(9) (11) SALUT, BON-
JOUR! (D)
513737/508805
(3h) EN DIRECT
(12) THE SMOGGIES
65089 □
(22) ABC WORLD NEWS
THIS MORNING 36669
(1h) □
6h05 (11) (6) (7) (2) (12)
(13) DOUG 85684008
Dessins animés. DERNIÈRE
□
6h15 (57) MERCREDI: WHAT'S
IN THE NEWS?
82605320
6h30 (11) (6) (7) (9) (2)
(12) (13) BON MATIN (D)
579350
Magazine quotidien d'informa-
tion. (2h30) EN DIRECT
(4) SALUT, BONJOUR!
(D) 588992
Emission en cours. (2h30) EN
DIRECT
(12) CANADA A.M.
192244
(2h30) □
(57) BLOOMBERG BUSI-
NESS NEWS
767783
7h00 (3) CBS THIS MORNING
92008
(2h) □
(5) THE CBC MORNING
NEWS 43756
(2h)
(5) THE TODAY SHOW
5213466
Actualités. (2h) □
(22) GOOD MORNING AME-
RICA 82350
(2h) □
(57) SESAME STREET
380089
(1h) □
7h30 (15) TÉ LÉ MATIN
970447
Informations. (1h30)
8h00 (57) BARNEY & FRIENDS
696992 □
8h30 (57) MR. ROGERS'
NEIGHBORHOOD
695263 □

9h00 (11) (6) (7) (2) (12)
(13)
LES CHATOUILLES DU
MATIN
6341843
(3) MATLOCK 94553
Drame judiciaire. (1h)
(4) (5) (6) BLA BLA BLA
(R)
LUNDI
92195/38911/997911
Talk-show et magazine cultu-
rel. Inv.: Richard Séguin. (1h)
MARDI
54312/93288/876428
Inv.: Mario Jean. (1h)
MERCREDI
23829/63417/642417
Inv.: Geneviève Brouillette.
(1h)
JEUDI
89818/25634/514634
Inv.: Ginette Reno. (1h)
VENDREDI
41035/87851/664141
Inv.: Mario St-Amand. (1h)
(5) WHAT ON EARTH
90089
(5) REGIS AND KATHIE
LEE 4925350
(1h)
(15) PARIS LUMIÈRES (R)
875331
Magazine de la vie parisienne.
(7) (9) (11) BLA BLA BLA
(R)
LUNDI
30379/81027/76195
Talk-show et magazine cultu-
rel. Inv.: Richard Séguin. (1h)
MARDI
92596/10916/38312
Inv.: Mario Jean. (1h)
MERCREDI
81813/69243/10959
Inv.: Geneviève Brouillette.
(1h)
JEUDI
43030/61450/63818
Inv.: Ginette Reno. (1h)
VENDREDI
89219/30967/25035
Inv.: Mario St-Amand. (1h)
(8) (9) (12) PAUSE MUSI-
CALE
454485/953373/458783
(2h) Lundi: (3h)
(9) QUOI DE NEUF AU-
JOURD'HUI?
9468282
Emission culturelle et commu-
nautaire en Estrie.
(12) SHARON MANN'S
BODY TECH
84553
(15) (15) (22) PAUSE MUSI-
CALE
612447/612447/412241
(2h) Lundi: (3h)
(22) RICKI LAKE
69485
Talk-show. (1h)
(32) (35) (40) PAUSE MUSI-
CALE
612447/612447/612447
(2h) Lundi: (3h)
(57) THE KIDSONGS TELE-
VISION SHOW
619843 □
9h01 (11) (6) (7) (2) (12)
(13) PACHA ET LES CHATS
6312331
Marionnettes. DERNIÈRE



Pour ceux qui on manqué la dernière de
SOUS LA COUVERTURE, animée par Suzanne
Lévesque, dimanche, 16h à Radio-Canada,
TV5 le met à son horraire de mercredi à 10h.

9h15 (11) (6) (7) (9) (2)
(12) (13) IRIS LE GENTIL
PROFESSEUR
99056486
Marionnettes. DERNIÈRE
9h30 (11) (6) (7) (9) (2)
(12) (13) TAOTAO
78060
Dessins animés. DERNIÈRE
(5) CBC PLAYGROUND
37008
Emission pour les enfants
d'âge pré-scolaire.
(15) LUNDI 8705843
MARDI 8772515
MERCREDI 8749287
JEUDI 8643059
DES CHIFFRES ET DES
LETTRES
Deux candidats mesurent
leurs connaissances en matie-
re d'arithmétique et de voca-
bulaire. Rediffusion à 18h00.
VENDREDI:
GÉNIES EN HERBE
142590
(12) COMPANY'S COMING
98244 □
(57) PAPPYLAND
323534
9h55 (15) LUNDI 93400195
MARDI 93477867
MERCREDI 93371639
JEUDI 93331011
LA MÉTÉO DES CINQ
CONTINENTS
10h00 (11) (6) (7) (9) (2)
(12) (13) ALICE AU PAYS
DES MERVEILLES
54089
Dessins animés.
(2) MARDI 46206
VENDREDI 66257
VISION MONDIALE
(1h)
(3) THE GORDON ELLIOTT
SHOW
89553
(1h)
(4) (5) (6) TOP
MODÈLES
46331/49417/98447

Version française de "The
Bold and the Beautiful". Avec
John McCook et Susan Flanne-
ry.
(5) THEODORE TUGBOAT
6421485
(5) THE OPRAH WINFREY
SHOW
5292973
Talk-show. (1h) □
(15) LUNDI:
AH! QUELS TITRES
321195
LES FEMMES. Inv.: Marc
Sautel pour "Les femmes? De
leur émancipation"; Béatrice
Majnoni d'Ingnano pour
"Femmes, si vous saviez...";
Yvette Roudy pour "Mais de
quoi ont-ils peur?"; Jean Cha-
lon pour "Thérèse de Lisieux -
Une vie d'amour". (1h) Redif-
fusion à 2h05.
MARDI: L'ÉVÈNEMENT
577886
Des entrevues percutantes
avec des invités chevronnés
appelés à commenter et analy-
ser les événements de la se-
maine.
MERCREDI:
SOUS LA COUVERTURE
172829
(1h)
JEUDI:
VIVA 2707837
LA VITESSE: FOLIE
D'AUJOURD'HUI. Le rythme
accéléré de la vie moderne.
Rediffusion vendredi, 1h45.
VENDREDI:
COMMENT ÇA VA? (R)
810035
(1h) Voir dimanche, 23h15.
(7) (9) (11) TOP
MODÈLES
91805/42553/37621
Version française de "The
Bold and the Beautiful". Avec
John McCook et Susan Flanne-
ry.
(12) DINI 68089
Entrevues. (1h) □
(22) PUB 18535
(57) THE PUZZLE PLACE
767963 □
10h15 (5) FRED PENNER'S
PLACE 18060027
Emission pour les enfants
d'âge pré-scolaire.

10h30 (11) (6) (7) (9) (2)
(12) (13)
OLIVES ET PAPAYES
60553
Un voyage sur les ailes de la
gastronomie. DERNIÈRE
(2) LUNDI: PUB
74027
(4) (5) (6)
AIMER
69195/89973/49981
Version française de "Loving".
Avec Patricia Kalember et
John Shearin.
(5) MR. DRESSUP
89973
(15) MARDI:
HORIZONS FRANCOPHONES
743732
Magazine d'actualité appor-
tant une attention particulière
aux questions africaines.
(7) (9) (11) AIMER
14669/97027/82195
Version française de "Loving".
Avec Patricia Kalember et
John Shearin.
(57) READING RAINBOW
615027 □
10h45 (15) JEUDI:
7 JOURS EN AFRIQUE
26043932
Magazine de l'actualité afri-
caine.
11h00 (11) (6) (7) (9) (2)
(12) (13)
CHRISTIANE
CHARETTE EN DIRECT
90379
Curiosité et coups de cœur
pour l'actualité culturelle et
l'actualité tout court. (1h)
(2) IMAGES DU QUÉBEC
4089
(3) THE PRICE IS RIGHT
91379
(1h) □
(4) (5) (6) BON APPÉTIT
(R)
LUNDI
2485/21973/14060
Thème de la semaine: L'HEU-
RE DU THÉ. Recettes: gâ-
teau aux noisettes et au café.
MARDI
8454/83190/50480
Recettes: friandises au gin-
embre.
MERCREDI
7720/89707/56097
Recette: pain au citron et aux
pacanes.
JEUDI
3498/41924/18214
Recettes: roulades à la saucis-
se; amuse-bouches au parme-
san; sandwiches à thé au
concombre ou au saumon.
VENDREDI
4615/46342/70431
Recettes: tartelettes au cara-
mel et aux noix; palmiers gla-
cés.
(5) SESAME STREET
42027
(1h)
(5) ANOTHER WORLD
5212737
Feuilleton. (1h) □
(15) LUNDI:
FAUT PAS RÉVER (R)
301331
(1h) Voir dimanche, 19h30.
MARDI:
AU NOM DE LA LOI
280848
(1h) Voir lundi, 19h30.

SAMEDI

25 MAI

MATINÉE

6h30 **3** NEWS FOR KIDS 96813
4 5 6 7 9 11
SALUT, BONJOUR! WEEK-END (D) 452670 Information. (2h30)
12 WONDERFUL WIZARD OF OZ 93477
22 SING ME A STORY 25895
7h00 **11 6 7 9 2**
12 13 LES CHATOUILLES DU MATIN 6299629
3 IRON MAN 38090
5 SATURDAY TODAY 5342922 (2h) □
12 WUZ UP 25564 □
22 BILL NYE, THE SCIENCE GUY 35632
57 SESAME STREET 635583 (1h) □
7h01 **11 6 7 9 2**
12 13 LES NOUVELLES AVENTURES DE BOULI 37090
7h30 **11 6 7 9 2**
12 13 LE MONDE IRRESISTIBLE DE RICHARD SCARRY 56125
3 FANTASTIC FOUR 57125
5 CBC PLAYGROUND 75545
15 DÉ COUVERTE 654477 □
12 BIG SHOTS 44699 □
22 GI JOE EXTREME 54767
8h00 **11 6 7 9 2**
12 13 BOULEDOGUE BAZAR 3142106
3 SANTO BUGITO 24212 □
5 LITTLE BEAR 42632
15 REFLETS 654038
Une entreprise de gestion informatique au Gabon; le médicament anti-paludéen d'un docteur belge; la consommation d'électricité à l'île Maurice. (1h appr.) Rediffusion à 1h05.
12 BILL NYE: THE SCIENCE GUY 43496 □
22 WINNIE THE POOH 21854 □
57 BARNEY & FRIENDS 925458 □
8h01 **11 6 7 9 2**
12 13 LES OURSONS VOLANTS 2269019
8h25 **11 6 7 9 2**
12 13 ALADDIN 89292941
8h30 **3** THE LION KING'S TIMON AND PUMBAA 23583 □

5 SESAME STREET 76038
12 THE LION KING'S TIMON & PUMBAA 42767 □
22 FREE WILLY 20125 □
57 THE MAGIC SCHOOL BUS (R) 924729 □
8h45 **11 6 7 9 2**
12 13 BOULEDOGUE BAZAR 71645670 Inv.: France D'amour.
8h57 **15** LE GRAND JEU TV5 54694908
9h00 **2** IMAGES DU QUÉBEC 27309
3 12 ALADDIN 14835/33019 □
4 6 7 9 11
L'ARCHE DE NOÉ 31651 Magazine s'adressant aux amoureux des bêtes.
5 THE JETSONS 4052800
5 VISION MONDIALE 87477 (1h)
15 Y'A PAS MATCH 137125
Regard et point de vue africains sur le monde. Rediffusion à 2h05.
8 9 12 15 15 22
32 35 40 PAUSE MUSICALE 67293 (1h)
22 FUDGE I (R) 11477
Fudge se cogne la tête sous l'évier de cuisine. □
57 NEWTON'S APPLE 948309 □
9h20 **11 6 7 9 2**
12 13 LA BANDE À DINGO 76717867
9h30 **2** MON PETIT PONY, MON AMI 51800
3 TEENAGE MUTANT NINJA TURTLES 51854 □
4 6 7 9 11
BUGS BUNNY 78670
5 FRED PENNER'S PLACE 79274
5 CAPTAIN PLANET 1992748
15 MONTAGNE 8841699
GARY HEMMING, LE BEATNIK DES CÎMES. Portrait de l'alpiniste américain.
12 RIGHT IN YOUR OWN BACKYARD 70038
22 BUMP IN THE NIGHT 58496 □
57 COMPUTER CHRONICLES 572800
9h45 **11 6 7 9 2**
12 13 LA BANDE À PIC-SOU 16336125
9h55 **15** LA MÉTÉO DES CINQ CONTINENTS 93539651
10h00 **2** LE CHÂTEAU DU BONHEUR 96859
3 THE MASK 20583 □

4 5 6 7 9 11
BIBI ET GENEVIÈVE 82361
5 STREET CENTS (R) 48903 □
5 SAVED BY THE BELL 8097274 □
15 SPORT AFRICA 643361
Magazine de l'actualité sportive en Afrique. (1h)
8 9 12 15 15 22
32 35 40 ABC À INTERNET 77583
12 PULSE WEEKEND 33583
22 BUGS & TWEETY SHOW 43651 (1h) □
57 TECHNOLITICS 399019 □
10h10 **11 6 7 9 2**
12 13 TINY TOONS 24138729 □
10h30 **11 6 7 9 2**
12 13 OÙ EST CHARLIE? 19019
2 VISION MONDIALE 127187
Information et reportages sur le développement international et le secours d'urgence. (1h)
3 ACE VENTURA: PET DETECTIVE 10019 □
4 QUÉBEC À LA UNE 43201
5 FROM THE HIP 61767
5 HANG TIME 4154212 □
5 6 7 9 11
LIBRE-ÉCHANGE 9449380
Actualité économique et entrevue avec un invité.
11 PERSPECTIVES 9443106
57 INTERNET! 937293
Conseils.
10h45 **5 6 7 9 11**
VOS ÉLUS 44681748
Entrevues et analyse des décisions des élus du peuple qui gèrent nos deniers.
11h00 **11 6 7 9 2**
12 13 GÉNIES EN HERBE 36699
Jeu questionnaire encyclopédique. La Polyvalente des Rives affronte le Collège Saint-Charles-Garnier.
3 THE TWISTED TALES OF FELIX THE CAT 5309 □
4 5 6 7 9 11
TOURNOI DE QUILLES EN ÉQUIPE 28651
Tournoi où s'affrontent six équipes de cinq quilleurs amateurs, membres des Salons de Quilles Associés du Québec. En provenance du Salon Boline à St-Charles Boromé. (1h)
5 THE CANADIAN GARDENER 63057 □
5 SAVED BY THE BELL 5526699 □
15 FAITES VOS GAMMES (R) 663125
Rencontre avec des jeunes musiciens promis au plus brillant avenir. (1h)

8 9 12 15 15 22
32 35 40 LES MOOMINS (R) 64019 (1h)
12 CANADA AM WEEKEND 20019 (1h) □
22 FUDGE II 27941
Pefer et Fudge font équipe avec d'autres élèves. □
57 BLITZ ON CARTOONING 147583
Conseils.
11h30 **11 6 7 9 2**
12 13 JEAN-LOUIS MILLETTE PAR JEAN-LOUIS MILLETTE 24800
Une personnalité du monde artistique s'interviewe elle-même. □
2 LE PETIT JOURNAL 2212
Bulletin de nouvelles du monde entier destiné aux jeunes de 8 à 12 ans.
3 THE ADVENTURES OF HYPERMAN 6038 □
5 COTTAGE COUNTRY 13516
Sujets: un huard recueilli par un bon samaritain; ailes de poulet à la tequila cuites au barbecue; une étogère pour le bois de foyer; premiers soins au chalet; une patrouille de sécurité nautique composée de volontaires. □
5 CALIFORNIA DREAMS 5414800 □
22 REBOOT 28670 □
57 THE FRUGAL GOURMET 148212

APRÈS-MIDI

12h00 **11 6 7** L'ACCENT FRANCOPHONE 62019/86293/87293
Magazine hebdomadaire des communautés francophones hors Québec. (1h)
2 LES PIERRAFEU 87645
3 BEAKMAN'S WORLD 34699 □
4 5 6 7 9 11
PUB 28187
5 BUSY BODIES 52019 □
5 NBA INSIDE STUFF 4145564
15 BIBI ET SES AMIS 117361
8 9 12 15 15 22
32 35 40 PLAISIR DE LIRE (R) 80583
Danièle Bombardier reçoit l'auteur John Saul pour son livre "Le compagnon du doute". Le cinéaste et écrivain Jacques Godbout nous parle de ses lectures préférées. □
9 2 13 L'ACCENT FRANCOPHONE 60651/47651/78467
Magazine hebdomadaire des communautés francophones hors Québec. (1h)
12 SUPERSTARS OF WRESTLING 53361 (1h)
12 SAMEDI SPORT 33699
22 WHAT-A-MESS 24941
57 COOKING SECRETS OF THE CIA 928545

12h30 **2** PUB 35816
3 REALLY WILD ANIMALS 55670 □
4 5 6 7 9 11
CINÉ-MAXIMUM 500361
LES RUES DE L.A.. (2h)
5 SPILLED MILK (R) 73090
Sujets: rendez-vous chez le dentiste; trouver un tuteur pour son enfant; des photographes spécialisés; la caféine et les enfants; les chutes. □
5 GLADIATORS 2000 1996564
15 LE JOURNAL DE FRANCE 3 3986106
8 9 12 15 15 22
32 35 40 NATIONS (R) 18854
Akwasasne, réserve Mohawk; les gangs de rue autochtones à Regina. □
12 EN TOUTE LIBERTÉ 54670
22 RHYTHM & JAM 52212
Kool Mo Dee explique le concept du rythme en musique, aussi important dans le classique que dans le rap.
57 MOLLIE KATZEN'S COOKING SHOW 656816 □
12h55 **15** LE GRAND JEU TV5 96438125
13h00 **11 6 7 9 2**
12 13 L'UNIVERS DES SPORTS 17748
CHAMPIONNAT CANADIEN D'HALTÉROPHILIE. (2h)
2 CINÉMA 14922
LES EXTRA-TERRÊSTRES EN BALADE. (2h)
3 22 PUB 50125/57767
5 PERSONAL BEST 95309
5 BELLSOUTH SENIOR CLASSIC 8018767
Golf. (2h)
15 GÉNIES EN HERBE 667941
Emission-jeu pour les jeunes. Rediffusion vendredi, 9h30.
8 9 12 15 15 22
32 35 40 MODE D'EMPLOI (R) 13309
Magazine anti-chômage. Le travail à la maison; le télétravail; réaction au télétravail; la gestion des réseaux. (1h)
12 SATURDAY CINEMA 98922
DANIELLE STEEL'S VANISHED. (2h)
57 CUCINA AMORE 777075
13h30 **5** THE DISABILITY NETWORK (R) 72361
(1re de 2). Deux femmes handicapées parlent de la grossesse et de l'éducation des enfants. Deuxième partie diffusée le 22 juin. □
15 DÉ COUVERTE (R) 844903
Les enfants de Tchernobyl, la découverte de deux nouvelles planètes; les analyses de la qualité de l'eau dans les régions éloignées.
57 MARCIA ADAM'S KITCHEN 655187
14h00 **3** WCAX MOVIE 2187
THE BIG ONE: THE GREAT LOS ANGELES EARTHQUAKE. (2h)

SAMEDI

25 MAI

5 À COMMUNIQUER
49632

15 LUNA PARK 957816
8 9 12 15 15 22
32 35 40

LUMIÈRE SUR LE MONDE
(R) 29458
DE GAULLE: DÉCHIRURES ALGÉRIENNES. "Les colonies, c'est fini!" déclarait le général de Gaulle en 1958. Cet officier de carrière, issu d'un milieu conservateur, a compris très tôt que l'ère impériale était terminée. Mais l'Algérie reste en marge de cette évolution. (1h) □

22 PROFESSIONAL BOWLERS TOUR (D) 851212
Quilles en provenance des Country Club Lanes, à Baltimore. (1h30) EN DIRECT □

57 SATURDAY MATINEE 861651
JET PILOT. (2h)

14h30 **4 5 6 7 9**
11 CINÉ-MAXIMUM 873729
APPARENCES TROMPEUSES. (2h)

15 LES FRANCOFOLIES DE MONTRÉAL (R) 696293
KASHTIN (dern. de 2). Spectacle du groupe amérindien Kashtin, enregistré lors des FrancoFolies de Montréal, en 1995.

15h00 **11 6 2** PERFECTO 3458/59477/7545
2 L'ÈRE DU VERSEAU (R) 6800
Magazine du Nouvel Âge avec Catherine Jalbert et Léa Pascal. Croissance personnelle, médecine alternative, numérologie, astrologie, graphologie et analyse des rêves. (1h)

5 BOWLING (D) 37651
Quilles en provenance de Saint-Jean, Terre-Neuve. (1h30) EN DIRECT

5 NBA BASKETBALL (D) 5862545
Finale de conférence, Est. (3h appr.) EN DIRECT

15 JOURNAL TÉLÉVISÉ DE TV5 2415125
7 9 12 13

MONTAGNE 54831
TÉLÉMARK, LE PREMIER VIRAGE. Sur les pentes enneigées de l'Amérique du Nord, cette forme de ski permet à la fois la randonnée sauvage et la descente. On retrouve de plus en plus d'adeptes de ce sport.

8 9 12 15 15 22
32 35 40 LES ANIMAUX DE TOUTES LES RUSSIES (R) 82800
(2e de 4). La faune sauvage qui habite les régions les plus inaccessibles de l'ex-URSS. (1h) □

12 MISSING CHILDREN 1800

15h25 **15** LA MÉTÉO DES CINQ CONTINENTS 80662309

15h30 **11 6 7 9 2**
12 13 CHAPEAU MELON ET BOTTES DE CUIR 323800
BROUILLARD. Série policière avec Patrick Macnee et Linda Thorson. Lors d'une conférence sur le désarmement, l'un des invités disparaît dans le brouillard. (1h)

15 FLEURS ET JARDINS (R) 608038
Les tapis fleuris; le ruban semences; choix et planification du potager.

12 THE RED GREEN SHOW 3632

22 LPGA SKINS GAME GOLF (D) 927800
En lice: Laura Davies, Beth Daniel, Annika Sorenstam et la championne de l'année dernière, Dottie Pepper. (2h30) EN DIRECT □

16h00 **2** TENNIS EXTRA VIA 922
Leçons de tennis, conseils en soin et prévention, voyages de tennis et le classement des tournois et des célébrités, médecins en médecine sportive et invités de marque.

3 THE KEMPER OPEN 5187
Golf. (2h)

15 VINS ET FROMAGES 687545
8 9 12 15 15 22
32 35 40 PIGNON SUR RUE (R) 95729
François-Nicolas dévoile tout sur les relations des jeunes entre eux. Mélanie-Audrey et Sandra se réconcilient. On organise une exposition à la maison. □

12 AUTOMAG 2767

57 THE VISIONARIES (R) 551979

16h30 **11 6 2** QUÉ BEC ACTUALITÉ 2039/99583/106
2 PUB 106
4 6 7 9 11

VIDÉO ROCK DÉTENTE 6583
Présentation des meilleurs vidéoclips rock détente sur les marchés national et international. Aujourd'hui: Annie Lennox, Kashtin, Richard Séguin, Rod Stewart et Marie Carmen. Diffusion en simultané sur toutes les stations de la radio Cité Rock Détente du Québec.

5 À COMMUNIQUER 42816 (1h30)

5 CLSC CHALEURS 3767293

15 30 MILLIONS D'AMIS 683729
7 9 12 13 PERFECTO 53767
8 9 12 15 15 22
32 35 40

GARFIELD ET SES AMIS 17941

12 F.T. FASHION TELEVISION 1651

57 MALONE 175813

16h40 **5** L'ÉGLISE 38254670

16h45 **5** FORÉ NOTRE AVENIR 38259125

16h57 **15** LE GRAND JEU TV5 42062816

17h00 **11 6 7 9 2**
12 13 JARDIN D'AUJOURD'HUI (R) 18106
Magazine horticole. Des chroniqueurs invités traitent de sujets tels le bricolage extérieur, l'observation des oiseaux ou les soins à apporter à certaines plantes particulières. Visite chez des personnalités passionnées de jardinage. □

2 PASSION PLEIN AIR (R) 2090
L'UNIVERS DU LAC MEMPHREMAGOG. En reprise à 23h58.

4 6 7 9 11
INTERACTIF 1477
Emission traitant de l'informatique, qui vise à faire connaître et démystifier les nouveautés en matière de logiciels et de CD-ROM. En reprise jeudi, 23h47.

5 LES ÎLES-DE-LA-MADELEINE: L'ATLANTIDE RETROUVÉE 6699 (1h)

15 JOURNAL TÉLÉVISÉ SUISSE 971496
8 9 12 15 15 22
32 35 40 LES TRIBULATIONS DU CABOTIN (R) 72380

12 CHAMPIONSHIP WRESTLING 8380 (1h)

57 WASHINGTON WEEK IN REVIEW 343670 □

17h30 **11 6 7 9 2**
12 13 BRANCHÉ 44019
Magazine traitant des équipements informatiques, logiciels, CD-ROM, autoroute électronique et des répercussions de toutes ces technologies sur le travail, la famille, l'économie et la société.

2 LE GRAND JOURNAL 458 □
4 6 7 9 11

FLEURS ET JARDINS (R) 7835
Magazine horticole. Chronique horticole: le compagnonnage. Agencement de boîtes à fleurs. Recette: filets de truite à la rhubarbe. Les magnolias.

15 VISIONS D'AMÉRIQUE 8290545
Magazine d'actualité des francophones et des francophiles des Amériques. Rediffusion à 23h00.

8 9 12 15 15 22
32 35 40 LES NOUVELLES AVENTURES DE SKIP-PY 36403

57 WALL STREET WEEK 175093
Anim.: Louis Rukeyser. □

17h40 **2** HEBDO SPORTS 31725354
Magazine sportif.

17h45 **15** GOURMANDISES (R) 27675019
Emission culinaire.

SOIRÉE

18h00 **11 6 7 9 2**
12 13 LE TÉLÉ JOURNAL 4066854 □

2 CINÉMA 8125
LE CALVAIRE D'UNE MÈRE. (2h) □

3 THE NEWS 125

4 5 6 7 9 11
LE TVA, ÉDITION 18 HEURES 4748 □

5 NEWSWATCH SATURDAY 98309 (1h)

5 NEWS FIVE 6396651

15 THALASSA (R) 853651
La surveillance d'une des zones les plus dangereuses d'Honolulu, le North Shore. (1h)

8 9 12 15 15 22
32 35 40 CHARLIE BROWN 86926
Rediffusion vendredi, 16h30.

12 PULSE 9816 □

22 ABC WORLD NEWS SATURDAY 32274 □

57 SNEAK PREVIEWS 325516

18h20 **11 6 7 9 2**
12 13 RAISON PASSION 15247496
Denise Bombardier interviewe Edgar Morin et Philippe de St-Robert, écrivains. □

18h30 **3** CBS EVENING NEWS 477 □
4 5 6 7 9 11

CINÉ-EXTRA 150380
VICTOIRE SUR LA PEUR. (2h)

5 NBC NIGHTLY NEWS 6387903 □
8 9 12 15 15 22
32 35 40 OMNI SCIENCE 96458
Sujets: science et société; éthique et informatique; éthique et biotechnologies. □

12 COUNTRY PROFILES 3496 □

22 AMERICA'S FUNNIEST HOME VIDEOS 56854

57 INSIDE ALBANY 620908

19h00 **11 6 7 9 2**
12 13 OLYMPICA 21670
Les grands moments de l'histoire moderne des Jeux olympiques par l'évocation des grands athlètes qui s'y sont illustrés. Athlètes des Jeux de Tokyo (1964), Séoul (1988), Los Angeles (1984) Barcelone (1992), Berlin (1936) et Munich (1972). □

3 ENTERTAINMENT THIS WEEK 7632 (1h)

5 BUSY BODIES 4800

5 HOME IMPROVEMENT 6877903
Comédie.

15 JOURNAL TÉLÉVISÉ DE FRANCE 2 951632 □

8 9 12 15 15 22
32 35 40

DROIT DE PAROLE (R) 73926 (1h)

12 STAR TREK: DEEP SPACE NINE 51816
Science-fiction avec Avery Brooks. (1h) □

22 STAR TREK: DEEP SPACE NINE 46564 (1h) □

57 THE EDITORS 330106

19h30 **11 6 7 9 2**
12 13 LA SOIRÉE DU HOCKEY MOLSON À RADIO-CANADA (D) 579632
Sous réserves. Séries éliminatoires. Équipes à confirmer. (2h30 appr.) EN DIRECT

5 MOLSON HOCKEY NIGHT IN CANADA (D) 530922
Séries éliminatoires. Équipes à confirmer. Match sous réserves. (3h appr.) EN DIRECT □

5 JEOPARDY! 6383187

15 KASSAV' MAJESTIK ZENITH 4318767
Spectacle du groupe antillais Kassav' enregistré au Zenith de Paris. (1h35) Rediffusion dimanche, 0h15 et mardi, 13h00.

57 MCLAUGHLIN GROUP 725372

20h00 **2** SONIA BENEZRA 9854
SPECIAL DISCO. (1h) DERNIÈRE □

3 DR. QUINN, MEDICINE WOMAN 6380
Western avec Jane Seymour. (1h) □

5 MALIBU SHORES 6440903 (1h) □
8 9 12 15 15 22
32 35 40

JANETTE... TOUT COURT (R) 11854
LE BÉGAÏEMENT. Avec une orthophoniste et trois ex-bégaieurs, Janette nous fait connaître la vie d'une personne qui bégaye. (1h) □

12 STAR TREK: VOYAGER 60564
(1re partie). Science-fiction. (1h) □

22 DISNEY FILM PRESENTS 53800
ESCAPE TO WITCH MOUNTAIN.. (2h) □

57 THE FALL AND RISE OF REGINALD PERRIN 349854
Les activités du centre communautaire secouent la torpeur du voisinage.

20h30 **4 5 6 7 9**
11 CINÉ-EXTRA 887922
DEUX FLICS À DOWNTOWN. (2h)

57 KEEPING UP APPEARANCES (R) 328361

21h00 **2** CINÉMA 664293
LES BEAUX SOUVENIRS. (2h28)

3 TOUCHED BY AN ANGEL 3816
Drame avec Della Reese et Roma Downey. (1h) □

5 NBC MOVIE OF THE WEEK 6443090
KIDZ IN THE WOOD.. (2h) □

8 9 12 15 15 22
32 35 40 CINÉMA 5365361
L'ATALANTE. (1h50) □

12 THE SHOW 29729 □

57 AS TIME GOES BY 134019
De retour de Los Angeles, Lionel va directement se coucher tandis que Jean se rend au bureau.

SAMEDI

25 MAI

- 21h05 **15** NOCES DE MARE BRE 88879019
La naissance d'un sentiment amoureux entre deux embaumeurs. Rediffusion dimanche, 1h50 et mardi, 14h35.
- 21h30 **15** ON AURA TOUT VU! 865496
La ruée vers l'or à St-Philémon-de-Bellechasse: une voiture qui vaut de l'or à Terrebonne; un orchestre à vélo; un ornithologue comblé. Rediffusion à 2h30.
- 12** HOME COURT (R) 54090 □
- 57** MR. BEAN 669380
Mr. Bean décide de se soigner lui-même lorsque son dentiste s'évanouit.
- 22h00 **11 6 7 9 2**
12 13 LE TÉLÉ JOURNAL 8344564 □
- 3** WALKER, TEXAS RANGER 6903
Drame policier avec Chuck Norris. (1h) □
- 15** BON WEEK-END 2461767
Émission humoristique. Rediffusion dimanche, 2h15.
- 12** LONESOME DOVE (R) 50187 (1h) □
- 22** À COMMUNIQUER 45835
- 57** RED DWARF 929274
- 22h20 **11 6 7 9 2**
12 13 LES NOUVELLES DU SPORT 7532496
- 22h25 **15** LE GRAND JEU TV5 48717767
- 22h30 **4 5 6 7 9**
11 LE TVA, ÉDITION RÉSEAU & TVA SPORTS 8272767 □
- 5** SATURDAY REPORT 4321212 □
- 15** JOURNAL TÉLÉVISÉ BELGE 5051854
- 57** AUSTIN CITY LIMITS 581458
- 22h47 **5** THE COUNTRY BEAT 1805545
- 22h50 **11 6 7 9 2**
12 13 TÉLÉ-SÉLECTION 5810854
OISEAUX DE FEU. (2h)
- 8 9 12 15 15 22**
32 35 40 POINTS DE VUE (R) 9906800
ALLEMAGNE, LES COUSINS GERMAINS: L'INDUSTRIE (2e de 3). Ce document présente un autre aspect de l'âme allemande: le sérieux des Allemands, leur discipline et leur acharnement au travail. (1h) □
- 22h55 **15** LA MÉTÉO DES CINQ CONTINENTS 58266854
- 23h00 **3** THE NEWS 7390
5 NIGHTLY NEWS ON FIVE 5501380
- 15** VISIONS D'AMÉRIQUE (R) 5827922
- 12** CTV WEEKEND NEWS 24274 □
- 22** BAYWATCH 44380
Série dramatique avec David Hasselhoff. (1h) □

- 23h14 **4 5 6 7 9**
11 TIRAGES DE "LA QUOTIDIENNE" - "SÉLECT 42" - "BANCO" - "LOTTO 6/49" - "EXTRA" 97286651
- 23h15 **15** GÉOPOLIS (R) 77826458
GRANDE-BRETAGNE, L'EXCEPTION EUROPÉENNE. Analyse de l'histoire mouvementée des relations entre la Grande-Bretagne et l'Europe.
- 23h28 **2** LE GRAND JOURNAL 9277699 □
- 23h30 **3** HERCULES 92458
5 SATURDAY NIGHT LIVE 9049922
- 12** PULSE 8437729 □
- 57** SATURDAY NIGHT MOVIE 5777816
JACK THE GIANT KILLER. (1h31)
- 23h45 **12** SPORTS NIGHT 42904583 □
- 23h47 **5** LATE NIGHT 4001336
THE PRIVATE LIFE OF HENRY VIII. (2h) **18**
- 23h58 **2** PASSION PLEIN AIR (R) 7456941
Voir 17h00.
- 00h00 **15** SORTIE LIBRE 1406510
12 CINEMA TWELVE 34368688
DEATH WISH V: THE FACE OF DEATH. (2h05)
- 22** BAYWATCH NIGHTS 841794
- 00h28 **2** BLEU NUIT 1582171
JEUX DE MIROIRS. (2h)
- 00h30 **3** PUB 98404
- 00h55 **15** SIDAMAG 59822959
- 01h00 **3** WCAX MOVIE 80046
THE ADVENTURES OF FORD FAIRLANE. (2h)
- 5** AMERICAN GLADIATORS 5954133
22 PUB 123626 (5h)
- 01h05 **15** REFLETS (R) 3447249
- 02h00 **5** YOUR MIND AND BODY 9949978
15 Y'A PAS MATCH (R) 603423
Voir 9h00.
- 02h05 **12** CINEMA TWELVE SECOND FEATURE 50595997
THE NIGHT WE NEVER MET. (2h04)
- 02h30 **5** BEYOND REALITY 9951713
15 ON AURA TOUT VU! (R) 4119713
- 02h55 **15** RADIO FRANCE INTERNATIONALE 24283355 (4h35)
- 04h09 **12** CINEMA TWELVE THIRD FEATURE 38717978
THE EXPERTS. (1h42)

DIMANCHE

26 MAI

MATINÉE

- 6h30 **3** PUB 95220
4 5 6 7 9 11
SALUT, BONJOUR! WEEK-END (D) 235959 (2h30) EN DIRECT
- 12** SHARON, LOIS, AND BRAM'S ELEPHANT SHOW 82794
- 22** HAPPY NESS: THE SECRET OF LOCH 92862
- 7h00 **11 6 7 9 2**
12 13 LES CHATOUILLES DU MATIN 9043341
DERNIÈRE
- 3** CATHOLIC MASS 34607
- 5** MAAMUITAAU 85355
- 5** THE JETSONS 5240510
- 12** ERIC'S WORLD 14881
- 22** NICK NEWS 31249
- 57** SESAME STREET 401572 (1h)
- 7h01 **11 6 7 9 2**
12 13 LES NOUVELLES AVENTURES DE WINNIE L'OURSON 9948797
Dessins animés.
- 7h25 **11 6 7 9 2**
12 13 JOHNSON ET SES AMIS 55639152
Personnages-jouets. DERNIÈRE
- 7h30 **3** SPIDERMAN 46442
5 NORTHLANDS (R) 64862
Sujets: les jeunes et la prévention du sida; un sidéen retourne parmi les siens à Iqaluit. □
- 5** THE FLINTSTONES 5236317
- 15** HEXAGONE 2739997
Rubriques et reportages présentant des aspects vivants, actuels et diversifiés de la langue et de la culture françaises.
- 12** FISH'N CANADA 22268
- 22** PUB 609591 (2h30)
- 7h40 **11 6 7 9 2**
12 13 BUDGIE LE PETIT HÉLICOPTÈRE 51671268
Dessins animés.
- 7h45 **15** DITES-MOI TOUT 22550317
Apprentissage du français langue seconde chez les adolescents et les adultes.
- 8h00 **11 6 7 9 2**
12 13 BOULEDOGUE BAZAR 3046978
- 3** MIGHTY MORPHIN POWER RANGERS 80201
- 5** COTTAGE COUNTRY (R) 48249
Rediffusion samedi, 11h30.
- 5** SUNDAY TODAY 4645355
Magazine d'information. (1h) □
- 15** RÉVES EN AFRIQUE 913591
Magazine africain.

- 12** HOUR OF POWER 10249
Religion. (1h)
- 57** BARNEY AND FRIENDS 724775 □
- 8h02 **11 6 7 9 2**
12 13 LA PETITE SIRÈNE 2156591
Dessins animés. DERNIÈRE
- 8h25 **11 6 7 9 2**
12 13 POUR LE MEILLEUR ET POUR LE PIRE 89197442
Dessins animés.
- 8h30 **3** WHERE ON EARTH IS CARMEN SANDIEGO? 89572
- 5** THE CANADIAN GARDENER (R) 30220
Rediffusion samedi, 11h00.
- 15** OUTREMERS 9966626
Magazine des départements et des territoires de l'outremer français.
- 57** THE MAGIC SCHOOL BUS 723046
- 8h50 **11 6 7 9 2**
12 13 DOUG 36908978
Dessins animés. DERNIÈRE
- 8h55 **15** LE GRAND JEU TV5 37448620
- 9h00 **11 6 7 9 2**
12 13 BOULEDOGUE BAZAR 6352959
DERNIÈRE
- 3** CBS NEWS SUNDAY MORNING 64274 (1h30) □
- 4 5 6 7 9 11**
VISION MONDIALE 10152
Reportages sur les pays en voie de développement et invitation aux téléspectateurs à parrainer les enfants les plus démunis du monde. (1h)
- 5** HYMN SING 21572
Hymnes et cantiques religieux.
- 5** MEET THE PRESS 4965978 (1h)
- 15** L'ÉCOLE DES FANS (R) 265626
Inv.: Marielle Nordmann, harpiste. (1h appr.)
- 8 9 12 15 15 22**
32 35 40 PAUSE MUSICALE 27423 (2h)
- 12** MIRACLES NOW 22336
- 57** WISHBONE 747626 □
- 9h15 **11 6 7 9 2**
12 13 MANIGANCES 2290152
Jeu familial. DERNIÈRE
- 9h30 **2** IMAGES DU QUÉBEC 20317
- 5** CORONATION STREET 509591 (1h30)
- 12** HELLENIC PROGRAM 69355
Variétés grecques.
- 57** TRAILSIDE: MAKE YOUR OWN ADVENTURE (R) 451317

- 9h45 **11 6 7 9 2**
12 13 PARCELLES DE SOLEIL 16229881
Des jeunes parlent de leur vie, leurs espoirs, leurs amis, etc... Inv.: Ghazanfar Mirzad, 10 ans. DERNIÈRE □
- 9h55 **15** LA MÉTÉO DES CINQ CONTINENTS 93433423
- 10h00 **11 6 7 9 2**
12 13 LE JOUR DU SEIGNEUR 41626
Messe célébrée à la paroisse Sainte-Jeanne-d'Arc de Lévis, dans le diocèse de Québec, par Denis Cadrin, prêtre. (1h) □
- 2** LE CHÂTEAU DU BONHEUR 99046
4 5 6 7 9 11
- BIBI ET GENEVIÈVE 88978
- 5** BOB VILA'S HOME AGAIN 8991046
Conseils.
- 15** 30 MILLIONS D'AMIS (R) 726152
- 12** QUESTION PERIOD 73046 □
- 22** THIS WEEK WITH DAVID BRINKLEY 49268 (1h) □
- 57** CABIN COUNTRY 198336
- 10h30 **2** ÉCOUTE-MOI (R) 926404
DOIT-ON LÉGALISER LA MARIJUANA? (1h)
- 3** FACE THE NATION 93256
4 5 6 7 9 11
- FINANCES 26152
Magazine portant sur l'information boursière et économique. Rediffusion à 00:04
- 5** MARTHA STEWART LIVING 4058084
- 15** VINS ET FROMAGES (R) 932626
Voir samedi, 16h00.
- 12** COUNTY WORKSHOP 11220
- 57** NEW YANKEE WORKSHOP 736510
- 11h00 **11 6 7 9 2**
12 13 POINT DE PRESSE 92688
Actualité politique, sociale et économique.
- 3** YOU CAN QUOTE ME 3626
4 5 6 7 9 11
- COMPLÈTEMENT MARTEAU (R) 36442
Encyclopédie télévisée de la rénovation et de l'entretien domiciliaire. Sujet: rampe en PVC. Rediffusion à 23h35
- 5** 50 UP 92084 □
- 5** HAVEN 5413171
- 15** L'OÛIL ÉCOUTE 462442
(Dern. de 2). Visite de la Fondation Vincent-Van Gogh. (1h) Rediffusion lundi, 1h05.
- 8 9 12 15 15 22**
32 35 40 LES POPPLES 53336 (1h)
- 12 22** INDIANAPOLIS 500 (D) 653065/340046
Compétition automobile en provenance d'Indianapolis. (4h30) EN DIRECT □

(57) HOMETIME 913572
11h30 (11) (6) (7) (9) (2)
(12) (13) SCULLY RENCON-
TRE 93317 DERNIÈRE
(2) LE PETIT JOURNAL
7201
 Nouvelles pour les jeunes de 8 à 12 ans.
(3) THIS WEEK IN BASE-
BALL 4355
(4) (5) (6) (7) (9) (11)
PUB 37171
(5) ALIVE! 93713
(5) PUB 5481572
(57) THIS OLD HOUSE
914201 □

APRÈS-MIDI

12h00 (11) (6) (7) (9) (2)
(12) (13) LA SEMAINE
VERTE 39794 (1h) □
(2) MON PETIT PONY,
MON AMI 96862
(3) (5) PUB
30794/1802171
(4) (5) (6) (7) (9) (11)
LISE WATIER ET COMPA-
GNIE 17404
 Sujets: trucs de beauté "express" après le boulot; soulagements que peut apporter l'homéopathie; vêtements bon chic-bon genre, pour faire bonne impression; soins vivifiants aux algues; conseils judicieux d'une spécialiste en art culinaire. Rediffusion vendredi, 00h05.
(5) MEETING PLACE
81442
(15) BIBI ET SES AMIS
923978
(8) (9) (12) (15) (15) (22)
(32) (35) (40) FOUS DE LA
PUB 46572
(57) ROD & REEL 727862
12h30 (2) PUB 24133
(4) (5) (6) (7) (9) (11)
LES AILES DE LA MODE
(R) 45775
 Inv.: Dina Tavarone. Désigner: Simon Sebag de Turbulence. Leçon: les sous-vêtements pour homme.

(15) JOURNAL DE FRANCE
3 3880978
(8) (9) (12) (15) (15) (22)
(32) (35) (40) VISA SANTÉ
(R) 945510
 Chroniques: prendre sa santé en main; les dysfonctions sexuelles; la germination; le suicide chez les jeunes; les aidants naturels. (1h) □
(57) NEW YORK WEEK IN
REVIEW 455133
12h55 (15) LE GRAND JEU
TV5 96332997
13h00 (11) (6) (7) (9) (2)
(12) (13) SECOND REGARD
32978
 L'ÉCRITURE: TRACES DE L'ÂME. Jocelyne Guévin-Canse est graphologue depuis plus de 25 ans. Cette passion lui est venue, un jour, sur son lit d'hôpital. □
(2) CINÉMA 10539
 STANLEY ET IRIS. (2h)
(3) STEP BY STEP 33978
(4) (5) (6) (7) (9) (11)
VINS ET FROMAGES
28084
(5) COUNTRY CANADA
(R) 84626
(5) SENIOR CLASSIC AT
ORPYLAND 8912539
 Golf. (2h)
(15) TARATATA (R)
7743626
(57) SUNDAY AFTERNOON
MOVIE 179201
 PIMPERNEL SMITH. (2h)
(15)
13h30 (11) (6) (7) EN TOUTE
LIBERTÉ
31572/62046/63046
 Entrevue avec Daniel Cohen, médecin et chercheur de réputation internationale en médecine génétique.
(3) FRESH PRINCE OF
BEL-AIR 10930
(4) (6) (7) (9) (11) AU-
TOMAG PLUS 44046
 Reportage: une visite au musée Henry Ford.
(5) PERFORMANCE! (R)
78978
 READING TOM SAWYER. Drame avec Rober Pinnock, Barry Cameron et Robbie

O'Neill. En désespoir de cause, des policiers tentent de convaincre un homme qu'il est l'auteur du meurtre de sa voisine, une femme qui avait rejeté ses avances. □
(5) AGENDA 78978
(8) (9) (12) (15) (15) (22)
(32) (35) (40) OPTION ÉDU-
CATION (R) 953539
 LE MINISTÈRE DE L'ÉDUCATION À L'AUBE DE L'AN 2000. Trente-deux ans après sa création, le ministère peut-il toujours garantir l'égalité des chances aux jeunes du Québec? Inv.: Pauline Marois, ministre de l'Éducation, Guy Saint-Pierre, Claude Ryan, Paul Gérin-Lajoie, Michel Pagé et Jean Garon, ex-ministres. (1h)
(9) (2) (13) EN TOUTE
LIBERTÉ
46404/23404/75930
(12) CROIS SEULEMENT
19930
14h00 (11) (6) (7) (9) (2)
(12) (13) HORIZONS 86201
 LES DIEUX DE NOS PÈRES. Documentaire sur les relations hommes-femmes à travers l'histoire. L'influence de la religion musulmane sur les femmes. (1h) DERNIÈRE
(3) CBS SPORTS SHOW
87959
 Magazine sportif. THE PREFONTAINE CLASSIC. (1h30)
(4) (5) (6) (7) (9) (11)
INDYCAR 1996 - U.S. MI-
CHIGAN 298862 (4h)
(5) SUNDAYS ARTS EN-
TERTAINMENT 45249
 MARGARET ATWOOD. Documentaire sur la romancière canadienne de réputation internationale. (1h) □
14h15 (15) CORRESPONDAN-
CES 79648210
 Inv.: Catherine Mataouch, animatrice du Journal télévisé de France 3. Rediffusion à 2h45.
14h30 (15) ÉVASION 495510
(8) (9) (12) (15) (15) (22)
(32) (35) (40) À VOS AFFAI-
RES (R) 42442 □
15h00 (11) (6) (7) (9) (2)
(12) (13) FAITES VOS GAM-
MES 97133
 Thème: LA MUSIQUE SA-CRÉE. Parmi ses jeunes invi-

DIMANCHE

26 MAI

tés, Angèle Dubeau reçoit un quatuor de violoncelles, un quintette de cuivres, Joëlle Bourdon et Stéphanie Berthiaume. Inv.: Annie Cotton. Vidéoclip sur l'abbaye de Saint-Benoît-du-Lac. Chronique de musique sacrée avec Luc Beauséjour, claveciniste et organiste. (1h) DERNIÈRE. ATTENTION: possibilité de diffusion d'un match éliminatoire de hockey.
(2) BATMAN 5862
 Dessins animés.
(5) MOLSON HOCKEY
NIGHT IN CANADA (D)
206336
 Séries éliminatoires. Équipes à confirmer. (3h appr.) □
(5) NBA BASKETBALL
PLAYOFFS (D) 5766317
 Finales de conférence Ouest. (3h) EN DIRECT
(15) JOURNAL TÉLÉVISÉ
DE TV5 2319997
(8) (9) (12) (15) (15) (22)
(32) (35) (40) CONSOMMAC-
TION (R) 51317
 Inv.: Patrick Bourgeois. □
(57) UPSTAIRS, DOWN-
STAIRS 925317
15h25 (15) LA MÉTÉO DES
CINQ CONTINENTS
80559881
15h30 (2) TÉLÉ-QUILLES
674539
(3) KEMPER OPEN
819775
(15) LE MONDE EST À
VOUS (R) 4304607
 Invité d'honneur: Salvatore Adamo. Avec Dany Brillant, Los Machucambos. (1h25)
(12) NBA BASKETBALL (D)
438959
 (2h30 appr.) EN DIRECT □
(22) LPGA SKINS GAME
(D) 806317
 Golf. Dernière ronde en provenance de Frisco, au Texas. (2h30) EN DIRECT
16h00 (11) (6) (7) (9) (2)
(12) (13) SOUS LA COUVER-
TURE 16268
 Magazine littéraire. Entrevues avec des auteurs connus. (1h) DERNIÈRE
(8) (9) (12) (15) (15) (22)
(32) (35) (40) CINÉ-JEUNES
10220
 UN RÊVE CHEZ LE ROI ARTHUR. (1h30)
(57) IN JULIA'S KITCHEN
WITH MASTER CHEFS
865336
16h30 (2) PUB 152
(57) BURT WOLF'S TABLE
854220
16h55 (15) LE GRAND JEU
TV5 42966688
17h00 (11) (6) (7) (9) (2)
(12) (13) LA DICTÉE P.G.L.
38775
 Anim.: André Robitaille. Plus de quatre-vingts enfants de 6e année, gagnants d'un concours organisé dans les écoles de toutes les régions du Canada, participeront à cette compétition. La dictée finale sera lue par la ministre de l'Éducation du Québec, Mme Pauline Marois. Deux grands gagnants seront proclamés, l'un dans la classe catégorie "classes francophones", l'autre dans la catégorie "classes d'immersion". Ils se verront attribuer un voyage au Sénégal. (1h)
(2) PAS SI BÊTE QUE ÇA!
(R) 7607
(15) JOURNAL TÉLÉVISÉ
SUISSE 770713
(57) THE VICTORY GAR-
DEN 126959 □
17h30 (2) LE GRAND JOUR-
NAL 404 □
(15) VISIONS D'AMÉRIQUE
8194317
(8) (9) (12) (15) (15) (22)
(32) (35) (40) ALBERT, LE
5E MOUSQUETAIRE
13930
(57) TODAY'S FIRST EDI-
TION 845572
17h45 (15) GOURMANDISES
(R) 27562591

"POUR VENDRE TON AUTO 3311"

RABAIS DE

50%

SUR LES ANNONCES CLASSÉES AUTOMOBILES

686-3311

LE SOLEIL

50% de rabais sur toutes les annonces classées automobiles, placées dans Le Soleil. Offre valide du 15 avril au 22 juin, applicable à une réservation de 7 jours et plus. Votre annonce ne peut être modifiée durant la période de parution.

DIMANCHE

26 MAI

SOIRÉE

18h00 **11 6 7 9 2**
12 13 LE TÉLÉ JOURNAL
 4967539 □
2 ÉCOUTE-MOI 32152
 LA POLITIQUE: SI LES JEUNES ÉTAIENT AU POUVOIR... (1h)
3 CBS NEWS 171
 □
4 5 6 7 9 11
 LE TVA, ÉDITION 18 HEURES 2065 □
5 THE MAGICAL WORLD OF DISNEY 87626
 SALUDOS AMIGOS. (1h)
5 PUB 6290423
15 L'ÉCOLE DES FANS 669268
 Inv.: François Feldman. (1h)
8 9 12 15 15 22
32 35 40 ZAP 82862
 LA LAME DE FOND (16e de 20). En 5e, les filles magasinent leur robe de bal: le choix n'est pas facile. Avec qui Isabelle ira-t-elle au bal? Jonathan est à l'éducation des adultes et côtoie davantage ses copains Justin et Philippe. Karine reçoit une invitation inattendue. Mais survient un événement tragique. (1h) Rediffusion mercredi, 20h00. □
12 PULSE 7133 □
22 ABC WORLD NEWS SUNDAY 72607 □
57 THE GHOSTWRITER HOUR 463152 (1h) □
 18h15 **11 6 7 9 2**
12 13 DÉ COUVERTE
 51674794
 Magazine scientifique. □

18h30 **3 M-A-S-H 423**
4 5 6 7 9 11
FORT BOYARD (R)
 164442
 Des champions olympiques participent à des épreuves qui demandent beaucoup de discipline. Equipe: Sylvie Bernier, Philippe La Roche, Jean-Patrick Godbout, Véronique Godbout et Louis-Philippe Poulin. (1h)
5 NBC NIGHTLY NEWS 6281775 □
12 TRAVEL, TRAVEL (R) 1713
 BARBADOS. La Barbade avec Claude Genest. □
22 AMERICA'S FUNNIEST HOME VIDEOS 63959
 19h00 **11 6 7 9 2**
12 13 SURPRISE SUR PRISE 903133
 Dixième anniversaire. Rétrospective des meilleurs et des pires moments des dix années de l'émission. Hommage à l'équipe de Broue; canulars ratés avec Vincent Dampousse, Guy Lafleur et Yvon Deschamps; prestations de Daniel Lemire; anecdotes de Gaston Lepage; confidences d'André-Philippe Gagnon, Denise Filiatrault et Michel Courtemanche. Participation de Michel Barrette, Pierre Verville et Mitsou. (1h30) □
2 ARCAD (R) 7341
3 60 MINUTES 2249
 Actualités. (1h) □
5 RITA AND FRIENDS 28997
 Variétés musicales avec Rita MacNeill, Roch Voisine, Jann Arden, Puniabi By Nature, Realworld. (1h)
5 DATESLINE NBC 6368355 (1h) □

15 JOURNAL TÉLÉ VISÉ DE FRANCE 2 767249
 □
8 9 12 15 15 22
32 35 40 LES ANIMAUX DE TOUTES LES RUSSIES 91423
 LE BESTIAIRE DES ROUES DE LA SOIE. (1h) Rediffusion samedi, 15h00. □
12 AMERICA'S FUNNIEST HOME VIDEOS (R) 40133 (1h) □
22 AMERICA'S FUNNIEST HOME VIDEOS (R) 35881
57 ALL CREATURES GREAT AND SMALL 672713
 19h30 **2 TAXI (R) 881**
4 5 6 7 9 11
DRÔLE DE VIDÉO 2201
15 FAUT PAS RÉVER 372317
 La ville de Norilsk dans la toundra de la Sibirie orientale; le monastère Sainte-Catherine en Egypte; les jeux de boules en Australie. Inv.: Clémentine Célorié. (1h) Rediffusion lundi, 11h00.
20h00 2 L'HEURE JMP 7171
 Jean-Marc Parent improvise pendant une heure ou plus devant un public de fans. (1h appr.) Retransmission en direct sur Radio Énergie (-CKMF pour Montréal). Il est à noter que l'heure de diffusion des émissions qui suivent est approximative.
3 MURDER, SHE WROTE 1997 (1h) □
4 5 6 7 9 11
LE CINÉMA NÉON 658626
 AIR AMERICA. (2h30)
5 MOVIE 798828
 THE DIVINERS. (2h30) □
5 MAD ABOUT YOU (R) 6780423

8 9 12 15 15 22
32 35 40 VIVEMENT DIMANCHE! 6573220
 LES LETTRES DE LA RELIGIEUSE PORTUGAISE. Théâtre. Avec Anne Dorval, Luc Picard et Johanne-Marie Tremblay. En 1665, Marianne, une religieuse portugaise s'éprend d'un jeune officier français venu au Portugal pour soutenir ce pays en guerre avec l'Espagne. C'est à lui que sont adressées cinq lettres émouvantes révélant un chagrin d'amour immense. (1h40) □
12 LOIS & CLARK: THE NEW ADVENTURES OF SUPERMAN (R) 59881 □
22 LOIS & CLARK: THE NEW ADVENTURES OF SUPERMAN (R) 11201 □
57 VISIONS OF LIGHT 980404
 Documentaire sur la cinématographie. Entrevue avec Sven Nykvisyt. (1h30)
20h30 11 6 7 9 2
12 13 LES BEAUX DIMANCHES 857220
 SOHO. (1h30) Voir cinéma. □
5 NEWSRADIO (R) 6769930
15 BOUILLON DE CULTURE 5658065
 YEHUDI MENUHIN. Inv.: Yehudi Menuhin pour "La Légende du violon"; Henri Coulonges pour "Passage de la comète"; Marie Scheuble, violoniste, grande lauréate du concours international Yehudi Menuhin en 1992. (1h10) Rediffusion lundi, 13h00.
21h00 2 SUPER CINÉMA 7930
 POUR LE MEILLEUR ET POUR LE PIRE. (2h)
3 CBS SUNDAY MOVIE 4084
 DAVID'S MOTHER. (2h) □

5 NBC SUNDAY NIGHT AT THE MOVIES 6347862
 UNDERCOVER BLUES. (2h)
 □
12 CTV SUNDAY MOVIE 647510
 À COMMUNIQUER. (2h30) □
22 ABC SUNDAY NIGHT MOVIE 21688
 BETWEEN LOVE AND HATE. (2h)
21h30 57 GREAT TALES IN ASIAN ART 704171
 Les arts de l'Inde, de l'Indonésie, de la Corée et du Japon. (1h30) □
21h40 15 7 SUR 7 86248084
8 9 12 15 15 22
32 35 40 PLAISIR DE LIRE 7831572
 Danièle Bombardier reçoit l'écrivain et journaliste Hélène de Billy pour son livre "Riopelle". Le comédien Jean-René Ouellet nous parle de ses lectures préférées. Rediffusion samedi, 12h00. □
22h00 11 6 7 9 2
12 13 LE TÉLÉ JOURNAL 8248336 □
22h10 8 9 12 15 15
22 32 35 40 CINÉMA 54967336
 MAUVAISE FILLE. (1h35)
22h20 11 6 7 9 2
12 13 LE POINT 55851442 □
22h25 15 LE GRAND JEU TV5 48611539
22h30 4 5 6 7 9
11 LE TVA, ÉDITION RÉSEAU 3751997 □
5 SUNDAY REPORT 51713
 □
15 JOURNAL TÉLÉ VISÉ BELGE 5955626

TÉLÉ DIMANCHE CINÉMA

13h00 **2 STANLEY ET IRIS 10539**
 (4) (Stanley and Iris), E.-U. 1989. Drame psychologique de M. Ritt avec Robert De Niro, Jane Fonda et Martha Plimpton. Une ouvrière, veuve de fraîche date, sympathise avec un cuisinier analphabète auquel elle apprend à lire et à écrire. Thème intelligemment développé dans un contexte populaire vraisemblable. Intrigue sentimentale discrètement esquissée. Mise en scène juste et contrôlée. Interprétation sobre. A. (2h)
57 PIMPERNEL SMITH 179201
 (4) G.-B. 1941. Comédie dramatique réalisée et interprétée par Leslie Howard avec Francis L. Sullivan et Mary Morris. Un paisible professeur aide des prisonniers de guerre à s'évader. Transposition à la moderne des aventures du Mouron rouge. Humour britannique. Mise en scène alerte. Très bonne création de L. Howard. E. (2h) **18**
16h00 8 9 12 15 15
22 32 35 40
UN RÊVE CHEZ LE ROI ARTHUR 10220
 (5) (A Connecticut Yankee in King Arthur's Court), Aust. 1975. Dessins animés de Z. Janič. Suite à un coup sur la tête, un contremaitre du XIXe siècle se retrouve en rêve au Moyen Âge où ses connais-

sances font de lui un véritable magicien. Récit adapté du roman de Mark Twain. Péripéties pas assez enlevantes. Graphisme et animation ternes. Ensemble d'un intérêt fort limité. E. (1h30)
20h00 4 5 6 7 9
11 AIR AMERICA 658626
 (5) E.-U. 1990. Aventures de R. Spottiswoode avec Mel Gibson, Robert Downey, fils, et Nancy Travis. Deux pilotes américains découvrent que la ligne aérienne pour laquelle ils travaillent est soutenue secrètement par la CIA. Thématique originale. Récit inconsistant. Passages réussis sur le plan technique. Jeu assez superficiel des protagonistes. A. (2h30)
5 THE DIVINERS 798828
 (4) Can. 1992. Drame psychologique de A. Wheeler avec Sonia Smits, Tom Jackson et Wayne Robson. Une romancière se rappelle les divers événements qui ont marqué sa vie, en particulier sa relation sentimentale avec un métré. Téléfilm adapté du roman de Margaret Laurence. Scénario fort touffu mais bien charpenté. Réalisation de qualité. Interprétation naturelle. E. (2h30) □
20h30 11 6 7 9 2
12 13 SOHO 857220
 (5) Can. 1993. Comédie dramatique de J.-P. Duval avec Pascale Montpetit, Dominic Darceuil et Rita Lafontaine. Une jeune marginale dans la trentaine est confrontée à un adolescent qui voit en elle l'exotisme des années 70. Téléfilm aux intentions satiriques louables.

Quelques observations de moeurs d'une belle justesse. Rythme hésitant. Interprétation pas toujours naturelle. A. (1h30) □
21h00 2 POUR LE MEILLEUR ET POUR LE PIRE 7930
 (5) (Married to It), E.-U. 1991. Comédie dramatique de A. Hiller avec Beau Bridges, Stockard Channing et Robert Sean Leonard. Malgré leurs différences, deux couples se lient d'amitié alors que de graves problèmes menacent de briser chaque foyer. Suite de tableaux de moeurs anecdotiques et superficiels. Quelques clin d'oeil aussi amusants que touchants. Interprétation naturelle. A. (2h)
3 DAVID'S MOTHER 4084
 (5) E.-U. 1993. Drame psychologique de R.A. Ackerman avec Kirstie Alley, Sam Waterston et Stockard Channing. Une mère divorcée qui élève seule son fils autistique est perturbée par la venue d'un homme qui s'est épris d'elle. Téléfilm au traitement conventionnel d'un sujet familial. Structure dramatique inégale. Réalisation appliquée. Jeu intéressant de K. Alley. A. (2h) □
5 UNDERCOVER BLUES 6347862
 (5) E.-U. 1993. Comédie de H. Ross avec Kathleen Turner, Dennis Quaid et Fiona Shaw. En vacances à La Nouvelle-Orléans après la naissance de son premier enfant, un couple d'espions doit neutraliser une redoutable criminalité. Scénario fort mince. Enfilade de situations dangereuses plus cocas-

ses qu'inquiétantes. Mise en scène plutôt relâchée. A. (2h) □
12 À COMMUNIQUER 647510
 Présentation de AWAKENINGS, A RIVER RUNS THROUGH IT ou SNEAKERS, selon le choix du public. (2h30) □
22 BETWEEN LOVE AND HATE 21688
 (4) E.-U. 1993. Drame de moeurs de R. Hardy avec Susan Lucci, Patrick Van Horn et Barry Bostwick. La liaison d'une femme mariée avec un adolescent se termine tragiquement. Téléfilm aux variations classiques sur un thème connu. Nombreux clichés. Mise en scène élégante. Interprétation dans la note. (2h)
22h10 8 9 12 15 15
22 32 35 40
MAUVAISE FILLE 54967336
 (5) Fr. 1990. Drame de moeurs de R. Franc avec Florence Pernel, Daniel Gélin et Yvan Attal. Se sentant coincée dans un univers d'hommes, une jeune fille cherche à quitter pour toujours sa Comarque natale. Histoire plutôt mince. Situations convenues. Contexte assez bien décrit. Rythme hésitant. Interprètes dirigés avec assurance. (1h35)
23h00 57 THE NANNY 6801607
 (5) G.-B. 1965. Drame de S. Holt avec Bette Davis, Wendy Craig et William Dix. Un jeune garçon qui a subi un traitement psychiatrique prétend que sa gouvernante veut le tuer. Scénario chargé. Mise en

scène habile. Ensemble assez intéressant. Interprètes bien dirigés. (1h35) **18**
23h00 11 6 7 9 2
12 13
LE MALIN 48346171
 (3) (Wise Blood), E.-U. 1979. Drame psychologique de J. Huston avec Brad Dourif, Amy Wright et Daniel Shor. À son retour de guerre, le petit-fils d'un prédicant se met à prêcher une religion sans Christ. Scénario tiré d'un roman de Flannery O'Connor. Récit anecdotique riche en surprises. Mise en scène vivante. Interprètes adroitement dirigés. (1h50) □
23h30 2 MANHATTAN 40355
 (2) E.-U. 1979. Comédie de moeurs réalisée et interprétée par Woody Allen avec Diane Keaton et Michael Murphy. Un auteur de textes pour la télévision expérimente diverses attaches sentimentales. Heureuse allance de mélancolie et d'ironie. Fines notes d'observation critique. Intéressantes compositions picturales. Excellente interprétation. (2h)
00h00 5 OLD YELLER 4697718
 (4) E.-U. 1957. Western de R. Stevenson avec Dorothy McGuire, Tommy Kirk et Fess Parker. Au Texas, un jeune garçon se prend d'amitié pour un chien errant qui devient le protecteur de ses nouveaux maîtres. Récit simple et intéressant. Éléments psychologiques justes. Manque de rigueur compensé par le sens de la nature. Jeu spontané des jeunes interprètes. E. (2h)

DIMANCHE

26 MAI

22h45 **11 6 7 9 2**
12 13 LES NOUVELLES DU SPORT 68828510

22h48 **4 5 6 7 9**
11 L'ÉVÈNEMENT 63010607

Des entrevues d'actualité percutantes avec des invités chevronnés appelés à commenter et analyser les événements de la semaine.

22h55 **15** LA MÉTÉO DES CINQ CONTINENTS
58160626

22h56 **5** VENTURE
9170713

23h00 **2** LE GRAND JOURNAL 1881

3 CBS NEWS 9742084

5 SIGHTINGS 5226930 (1h)

15 VISIONS D'AMÉRIQUE (R) 5721794

22 STAR TREK: THE NEXT GENERATION 40997 (1h)

57 SUNDAY NIGHT MOVIE 6801607
THE NANNY. (1h33) **18**

23h09 **4 5 6 7 9**
11 TVA SPORTS 18486171

23h15 **3** SEINFELD 9721591

15 COMMENT ÇA VA? 5507133

LA DOULEUR: COMMENT VIT-ON LA DOULEUR OU L'ABSENCE DE DOULEUR? Portrait de Tiphaine, 15 ans, qui est insensible à la douleur. (1h) Rediffusion vendredi, 10h00.

23h20 **11 6 7 9 2**
12 13 CINÉ-CLUB 48346171

LE MALIN. (1h50) Voir cinéma.

23h25 **5** NATION'S BUSINESS 61543959
Le Bloc québécois.

23h30 **2** CINÉMA 40355
MANHATTAN. (2h)

4 5 6 7 9 11
TIRAGES DE "LA QUOTIDIENNE" - "BANCO" 8335317

5 SUNDAY NIGHT WITH DENNIS TRUDEAU 3337220
Entrevues.

12 CTV NEWS 62930

23h35 **4 5 6 7 9**
11 COMPLÈTEMENT MARTEAU (R) 8334688
Voir 11h00.

23h45 **3** OUTER LIMITS 2215268
(1h)

8 9 12 15 15 22
32 35 40 NATIONAL GEOGRAPHIC (R) 9933910

À L'OMBRE DU VÉSUVÈ. Le Vésuve est actif depuis 17 000 ans. Ce volcan, en est à quelques 50 éruptions depuis l'épo-

que romaine et deux villes sont passées tristement à l'histoire: Herculanium et Pompéi, ravagées par des coulées de lave et des pluies de cendres. (1h) □

00h00 **5** WPTZ SUNDAY MOVIE 4697718
OLD YELLER. (2h)

12 ENTERTAINMENT TONIGHT 51973
(1h) □

22 STAR TREK: DEEP SPACE NINE 713911
(1h)

00h04 **4 5 6 7 9**
11 FINANCES (R) 69805

00h14 **5** THE COUNTRY BEAT 9410927
Entrevues avec Carlene Carter, Sawyer Brown, John Hammond et Tom Wilson. (1h)

00h15 **15** KASSAV' MAJESTIK ZENITH (R) 27984008
(1h35) Voir samedi, 19h30.

00h33 **4 5 6 7 9**
11 PUB 490398
(2h30)

00h45 **3** PUB 2507060
(1h)

01h00 **12** PUB 536244
(1h27 appr.)

22 PUB 281176
(5h)

01h14 **5** À COMMUNIQUER 8903553
(1h30)

01h50 **15** NOCES DE MARIAGE (R) 32609350
Voir samedi, 21h05.

02h15 **15** BON WEEK-END (R) 9545621

02h27 **12** THE INVADERS 6437350
Science-fiction. (1h appr.)

02h45 **15** CORRESPONDANCES (R) 93547466

03h00 **15** RADIO FRANCE INTERNATIONALE 281195
(4h30)

03h25 **12** THE COSBY SHOW 2977824

03h53 **12** HEAD OF THE CLASS 1063114

04h19 **12** A DIFFERENT WORLD 1188422

04h46 **12** CHEERS 3490089
□

SOLUTION DU PROBLÈME T-251 DE LA PAGE 5

1 2 3 4 5 6 7 8 9 10 11 12
1 DEVELOPPANTE
2 EPIDEMIE AUX
3 SITE BRIDGE R
4 TER ARONDE R
5 RUISSELET FI
6 U NICEE TIE
7 CHERE SPIEEN
8 TA ENA TULE
9 IDA SION ASA
10 BERLINGOTS N
11 LU MOERTH IT
12 ERIS NEE EBLE

TÉLÉ MATINÉE

Voir aux pages 6 et 7

APRÈS-MIDI

12h00 **11 6 7 9 2**

12 13 LE MIDI 51805

2 LES PIERRAFEU 65379

3 THE NEWS 4622486

5 MIDDAY 10331
(1h) □

5 NEWS FIVE MIDDAY 4016008

15 BIBI ET SES AMIS 895195

8 9 12 15 15 22
32 35 40

LE QUÉBEC AUJOURD'HUI (R) 15089

12 THE FLINTSONES 71089 □

22 REAL STORIES OF THE HIGHWAY PATROL 59447

57 TODAY'S FIRST EDITION 606379

12h10 **3** ACROSS THE FENCE 59351466
NORWICH UNIVERSITY.

12h25 **4 5 6 7 9**
11 PREMIÈRE LIGNE (D) 50081447
(1h05) Suite de 11h45.

12h30 **11 6 7 9 2**
12 13

LOUVAIN À LA CARTE 460843

Variétés. Inv.: le groupe des Années folles. (1h)

2 LE GRAND JOURNAL 86350 □

3 THE YOUNG AND THE RESTLESS 896263

5 AMERICAN JOURNAL 1867008

15 LE JOURNAL DE FRANCE 3 523466

8 9 12 15 15 22
32 35 40 GARFIELD ET SES AMIS 36060

12 PULSE 92060 □

22 THE CITY 87718

57 HOMESTRETCH 327350

13h00 **2** L'ÈRE DU VERSEAU 81805

5 ALL MY CHILDREN 36379 (1h) □

5 DAYS OF OUR LIVES 1855263 (1h) □

15 BOUILLON DE CULTURE (R) 7719669

8 9 12 15 15 22
32 35 40 QUÉBEC SCHOOL TELECASTS (R) 64843

12 HOMESTYLE (R) 82669 □

22 ALL MY CHILDREN 75973

Feuilleton. (1h) □

57 THINK TANK 777331

LUNDI

27 MAI

13h30 **11 6 7 9 2**
12 13 LES P'TITS BONHEURS DE CLÉMENCE 438244

3 12 THE BOLD AND THE BEAUTIFUL 89447/91331 □

4 5 6 7 9 11
LES FEUX DE L'AMOUR 224468

57 THE WORLD IN REVIEW 326621

14h00 **2** CINÉMA 4195
TROIS HEURES, L'HEURE DU CRIME. (2h)

3 AS THE WORLD TURNS 56718 (1h) □

5 ONE LIFE TO LIVE 57486

5 LEEZA GIBBONS 8969447

8 9 12 15 15 22
32 35 40 PLANÈTE TERRE 70992

12 ANOTHER WORLD 36992 (1h) □

22 ONE LIFE TO LIVE 46060 (1h) □

57 THINKING ALLOWED 315404

14h10 **15** 7 SUR 7 (R) 68036089

14h30 **11 6 7 9 2**
12 13 LES CONTES D'AVONLEA 523896

LES AMIS ET LES PARENTS. Janet (Lally Codeau) organise une journée à l'encan Markdale pour les femmes King et Ward, tandis qu'Alec (Cedric Smith) prépare une partie de pêche avec Jasper (R.H. Thompson) et Felix (Zachary Bennett). (1h) DERNIÈRE □

4 5 6 7 9 11
DES JOURS ET DES VIES 222440

Version française de "Days of Our Lives". Avec Frances Reid, John Clark et Deirdre Hall. (1h)

57 FRENCH IN ACTION 713973

15h00 **3** THE GUIDING LIGHT 6060 (1h)

5 CORONATION STREET 1553

Feuilleton. Alec, à peine de retour, sème la pagaille; Martin investit dans un cheval; Dan s'entretient avec ses nouveaux employés.

5 NBA BASKETBALL PLAYOFFS (D) 5733089

Finale de conférence Est. (3h) EN DIRECT

15 JOURNAL TÉLÉVISÉ DE TV5 2386669

8 9 12 15 15 22
32 35 40 L'ÉCOLE, TOUT UN MONDE À SUIVRE 89071

12 GENERAL HOSPITAL 62244

22 GENERAL HOSPITAL 95911 (1h) □

57 SESAME STREET 897534

(1h) □

15h25 **15** LA MÉTÉO DES CINQ CONTINENTS 80526553

15h30 **11 6 7 9 2**
12 13 MADAME EST SERVIE 70244

Avec Tony Danza, Judith Light et Alyssa Milano. Les tribulations d'un ancien athlète, père d'une petite fille, qui devient l'homme à tout faire et le meilleur ami d'une femme de carrière qui élève seule son jeune garçon.

4 5 6 7 9 11
BIBI ET GENEVIÈVE 4398

5 THE URBAN PEASANT 3640

15 PLAISIR DE LIRE 346244

8 9 12 15 15 22
32 35 40 GRAMMAIRE ET RÉDACTION 41718

16h00 **11 6 7 9 2**
12 13 0340 7527114

2 ÉCOUTE-MOI (R) 8669

Jean-Marie Lapointe donne la parole aux 15-25 qui s'expriment sur différents sujets d'actualité. L'AMOUR, POURQUOI C'EST SI COMPLIQUÉ? (1h)

3 STEP BY STEP 640

4 5 6 7 9 11
CLAIRE LAMARCHE (R) 89911

REVOLTE DES PÈRES DIVORCÉS. (1h)

5 DEGRASSI HIGH (R) 9447 □

15 LA CHANCE AUX CHANSONS 365379

Marseille vos amours. **8 9 12 15 15 22**
32 35 40

GARFIELD EN VACANCES 53553

12 THE OPRAH WINFREY SHOW 81379 (1h) □

22 GARFIELD & FRIENDS 80621

57 STORYTIME 737553 □

16h01 **11 6 7 9 2**
12 13 SOUS LE SIGNE DES MOUSQUETAIRES 7507350 □

16h25 **11 6 7 9 2**
12 13 0340 19670669

16h30 **11 6 7 9 2**
12 13

BÊTES PAS BÊTES PLUS 88263

3 FRESH PRINCE OF BEL-AIR 824

5 FAMILY MATTERS (R) 8331 □

15 PYRAMIDE 354263

8 9 12 15 15 22
32 35 40 LES POPPLES 59737

22 THE LITTLEST PET SHOP 86805

57 WHERE IN THE WORLD IS CARMEN SANDIEGO? 733737 □

3 THE NEWS 1845008
5 NIGHTLY NEWS ON FI-VE 9877060
15 STUDIO GABRIEL (R) 445114
 Voir 18h30.
8 9 12 15 15 22
32 35 40 POINTS DE VUE 17878
 ALLEMAGNE, LES COUSINS GERMAINS: LA FUTURE GÉNÉRATION (dern. de 3). L'Allemagne est unifiée depuis 6 ans et a maintenant recouvré sa complète indépendance. Quels sont les nouveaux défis auxquels la génération actuelle devra faire face? (1h) Rediffusion samedi, 23h05. □
12 CTV NATIONAL NEWS 82008 □
22 NEWSCENTER TWENTY-TWO 3503992
57 EASTENDERS 817398
23h30 11 6 7 9 2
12 13 LA MÉTÉO 6107737
2 SPORTS PLUS EXTRA (D) 57447
4 5 6 7 9 11
12 LE TVA SPORTS 8567485 □
5 NEWSWATCH AT ELEVEN 95621
15 VISIONS D'AMÉRIQUE (R) 1646350
12 PULSE 8391973 □
57 CHARLIE ROSE 197466

LUNDI

27 MAI

23h35 11 6 7 2 12
 LA POLITIQUE FÉDÉRALE 34060485
3 THE LATE SHOW WITH DAVID LETTERMAN 2286756
5 THE TONIGHT SHOW WITH JAY LENO 3327917
22 NIGHTLINE 6197350
23h40 11 6 7 2 12
 LA POLITIQUE PROVINCIALE 10839843
23h45 11 6 7 2 12
 EN TOUTE LIBERTÉ 6180060
15 LE CERCLE DE MINUIT 61054282
 Inv.: Gilles Pudlowski pour "Les Chemins de la douce France"; Christian Signol pour "Les Vignes de Saint-Colombe"; Michel Ragon pour "Les Coquelicots sont revenus"; Gérard Calmettes pour "Un Parisien à la campagne"; Marc Veyrat, restaurateur à Annecy. (1h20)
9 13 VISION MONDIALE 3566669/4374756
12 SPORTS NIGHT 42875027 □
23h52 4 5 6 7 9
11 TIRAGES DE "LA QUOTIDIENNE" - "BANCO" 11655447

00h00 2 VISION MONDIALE 46480
5 TAXI 87664
12 SIGHTINGS 13190 □
00h30 5 CBC LATE NIGHT 61242770
 URANUS. (2h15)
57 MYSTERY! (R) 711374
00h35 3 THE LATE LATE SHOW 9332041
5 LATE NIGHT WITH CONAN O'BRIEN 4634954
01h00 12 CINEMA TWELVE 92639515
 THE CASE OF THE MUSICAL MURDER. (2h06)
01h05 15 L'OEIL ÉCOUTÉ (R) 3474393
01h35 5 LATER WITH GREG KINNEAR 1206409
02h05 3 NORTHERN EXPOSURE 1672393
5 NBC NIGHTSIDE 67635225
15 AH! QUELS TITRES (R) 1947080 Voir 10h00.
03h06 12 CINEMA TWELVE SECOND FEATURE 6723480
 HEAVY PETTING. (1h30)
04h36 12 RAWHIDE 3461577
 Western.

MARDI

28 MAI

TÉLÉ MATINÉE

Voir aux pages 6 et 7

APRÈS-MIDI

12h00 11 6 7 9 2
12 13 LE MIDI 47225
2 LES PIERRAFEU 27596
3 THE NEWS 8927698
5 MIDDAY 89848 (1h) □
5 NEWS FIVE MIDDAY 4076480
15 BIBI ET SES AMIS 767312
8 9 12 15 15 22
32 35 40
 LE QUÉBEC AUJOURD'HUI (R) 92751
12 THE FLINTSTONES 33206
22 REAL STORIES OF THE HIGHWAY PATROL 45867
57 LEARNING CIRCUIT 578596
12h10 3 ACROSS THE FENCE 59328138 4-H SHEEP CAMP.
12h25 4 5 6 7 9
11 PREMIÈRE LIGNE (D) 50058119
 (1h05) EN DIRECT. Suite de 11h45.
12h30 11 6 7 9 2
12 13
 LOUVAIN À LA CARTE 309732
 Inv.: le groupe des Années folles. (1h)
2 LE GRAND JOURNAL 55867 □
3 THE YOUNG AND THE RESTLESS 768480
5 AMERICAN JOURNAL 1827480
15 LE JOURNAL DE FRANCE 3 495683
8 9 12 15 15 22
32 35 40 GARFIELD ET SES AMIS 29393
12 PULSE 61577 □
22 THE CITY 72409 □
57 HOMESTRETCH 206867
13h00 2 L'ÈRE DU VERSEAU 43022
5 22 ALL MY CHILDREN 98596/60664
5 DAYS OF OUR LIVES 1822935 (1h) □
15 KASSAV' MAJESTIK ZENITH (R) 5670374 (1h35) Voir samedi, 19h30.
8 9 12 15 15 22
32 35 40 QUÉBEC SCHOOL TELECASTS 24848

12 HOMESTYLE (R) 44886
57 COUNTRY COOKING INN 656848
13h30 11 6 7 9 2
12 13 LES P'TITS BONHEURS DE CLÉMENCE 300461
3 12 THE BOLD AND THE BEAUTIFUL 41664/60848 □
4 5 6 7 9 11
 LES FEUX DE L'AMOUR 954225
57 SEWING CONNECTION 205138
14h00 2 CINÉMA 9770
 UN SI JOLI PETIT GANG. (2h)
3 AS THE WORLD TURNS 18935 (1h) □
5 ONE LIFE TO LIVE 69683
5 LEEZA GIBBONS 8936119
8 9 12 15 15 22
32 35 40 PAUSE MUSICALE 62596
12 ANOTHER WORLD 74139 (1h) □
22 ONE LIFE TO LIVE 15577 (1h) □
57 MOTORWEEK 979041
14h30 11 6 7 9 2
12 13 ANNE... LA MAISON AUX PIGNONS VERTS 963393
 Comédie dramatique avec Megan Follows, Colleen Dewhurst et Jonathan Crombie. Anne Shirley reçoit une réponse de son éditeur. Le Capitaine Harris la demande en mariage. L'été venu, elle retourne aux pignons verts où la grave maladie de Gilbert Blythe la pousse à réévaluer ses sentiments envers lui. (1h) □
4 5 6 7 9 11
 DES JOURS ET DES VIES 907157
57 ALLES GUTE: BEGINNING CONVERSATIONAL GERMAN 685190
14h35 15 NOCES DE MARBRE (R) 56706916
15h00 3 THE GUIDING LIGHT 4577
5 CORONATION STREET 2770
5 GOOF TROOP 6723138
15 JOURNAL TÉLÉVISÉ DE TV5 2346041
8 9 12 15 15 22
32 35 40
 LE MONDE À LA CARTE 82041
12 GENERAL HOSPITAL 24461
22 GENERAL HOSPITAL 33799 (1h) □
57 SESAME STREET 769751 (1h) □

Pour un emploi de qualité... GRATUÏTE SCOLAIRE la formation continue

Subventions (bourses) et prêts individuels aux travailleurs et travailleuses

SPRINT vous permet de bénéficier d'une aide financière pendant votre formation (prêts et bourses) jusqu'à 90% de vos revenus d'emploi disponibles après impôts. Ce programme peut s'adresser également aux prestataires d'assurance-chômage (statut étudiant indépendant).



COLLÈGE
 FRANÇOIS-
 XAVIER-GARNEAU

SÉANCE D'INFORMATION sur ces programmes et sur le financement SPRINT, le 30 mai à 19h. Pour réservation:

(418) 687-5851

COLLÈGE FRANÇOIS-XAVIER-GARNEAU
 Service de la formation continue
 Pavillon Simonne-Monet-Chartrand
 1530, boulevard de l'Entente (Québec)

TITRE DES PROGRAMMES (A.E.C.)	DÉBUT
INSTALLATION ET GESTION DE RÉSEAUX INFORMATIQUES	12-08-96 (32 sem.)
GESTION DES APPROVISIONNEMENTS	02-09-96 (42 sem.)
GESTION MICRO-INFORMATIQUE APPLIQUÉE BILINGUE	16-09-96 (37 sem.)
PLANIFICATION FINANCIÈRE	16-09-96 (30 sem.)

MARDI

28 MAI

- 15h25 **15** LA MÉTÉO DES CINQ CONTINENTS 80593225
- 15h30 **11 6 7 9 2**
12 13 MADAME EST SERVIE 32461
4 5 6 7 9 11
 BIBI ET GENEVIÈVE 5515
5 THE URBAN PEASANT 1157
5 BONKERS 6238683
15 REGARDS D'AFRIQUE 218461
 LA DÉMOCRATIE EN AFRIQUE. La démocratie imposée par les Blancs vis-à-vis la démocratie consensuelle traditionnelle.
- 16h00 **11 6 7 9 2**
12 13 0340 7594886
2 ÉCOUTE-MOI (R) 9886
 POUR OU CONTRE LA PEINE DE MORT. (1h)
3 CBS SCHOOLBREAK SPECIAL 6312
 OTHER MOTHERS. (1h) □
4 5 6 7 9 11
 CLAIRE LAMARCHE (R) 58428
 QU'EST-CE QUI VOUS ALLUME? (1h)
5 DEGRASSI HIGH (R) 6044 □
5 ALADDIN 6217190
15 LA CHANCE AUX CHANSONS (R) 237596
8 9 12 15 15 22
32 35 40 VOILÀ GARFIELD 15770
12 THE OPRAH WINFREY SHOW 43596 (1h) □
22 GARFIELD & FRIENDS 59138
57 STORYTIME 609770
- 16h01 **11 6 7 9 2**
12 13 SOUS LE SIGNE DES MOUSQUETAIRES 7574022 □
- 16h25 **11 6 7 9 2**
12 13 0340 19630041
- 16h30 **11 6 7 9 2**
12 13 L'ODYSSÉE FANTASTIQUE 40480
5 FAMILY MATTERS (R) 6848 □

- 5** GARGOYLES 6213374
15 PYRAMIDE 226480
8 9 12 15 15 22
32 35 40 LES POPPLES 11954
22 THE LITTLEST PET SHOP 48022
57 WHERE IN THE WORLD IS CARMEN SANDIEGO? 605954 □
- 16h56 **11 6 7 9 2**
12 13 0340 58520136
- 17h00 **11 6 7 9 2**
12 13 WATATATOW 12119
 C'est le jour des qualifications et pour être choisie, Mado (Chantal Collin) doit gagner l'une des deux courses. Carl (François Fortin) lui fait parvenir une carte d'encouragement. Mado renouera-t-elle avec lui? □
2 LE GRAND JOURNAL 5848 (1h) □
3 THE SIMPSONS 3867
4 5 6 7 9 11
 MONGRAIN 7480
5 THE SIMPSONS (R) 4515 □
5 INSIDE EDITION 6728683
15 JOURNAL TÉLÉVISÉ SUISSE 598119
8 9 12 15 15 22
32 35 40 LES NOUVELLES AVENTURES DE SKIP-PIY 76393 □
12 ROSEANNE 3041 □
22 AMERICA'S FUNNIEST HOME VIDEOS 78931
57 BILL NYE, THE SCIENCE GUY 960393
- 17h30 **11 6 7 9 2**
12 13 QUE LE MEILLEUR GAGNE 31732
3 12 SEINFELD 8029954
5 THE FRESH PRINCE OF BEL-AIR (R) 6288
5 JEOPARDY! 6237954
15 VISIONS D'AMÉRIQUE 8121461
 Rediffusion à 23h30.



Dans le cadre des GRANDS FILMS à 20h, Radio-Canada nous présente un drame social, « Une affaire personnelle », avec Sissy Spacek et Aidan Quinn.

- 8 9 12 15 15 22**
32 35 40 MAIS OÙ SE CACHE CARMEN SANDIEGO? 802468 □
22 ROSEANNE 39374
57 WISHBONE 696206
- 17h45 **15** GOURMANDISES 27506935

SOIRÉE

- 18h00 **11 6 7** CE SOIR 71954/97732/19288
2 LA GUERRE DES CLANS 409
3 THE NEWS 50312
4 5 6 7 9 11
 LE TVA 1799 □
5 NEWSWATCH 78732
5 NEWS FIVE 6234867
15 DES CHIFFRES ET DES LETTRES (R) 214645
8 9 12 15 15 22
32 35 40 PASSE-PARTOUT 50549

- 9 13** MONTRÉAL CE SOIR 3157/6645
2 CE SOIR 63886
12 PULSE 79596 (1h) □
12 SAGUENAY-LAC-ST-JEAN CE SOIR 38645
22 NEWS CENTER TWENTY-TWO 69515
57 ITN WORLD NEWS 693119
- 18h27 **9 13** AUJOURD'HUI 15154732
- 18h30 **2** SANS SENS SUR 461
 Inv.: Hélène Fouquet.
4 5 6 7 9 11
 PIMENT FORT (R) 5751
 Inv.: Yves Pelletier, Pierre Légaré et Martin Pelletier.
5 NBC NIGHTLY NEWS 6225119 □
15 STUDIO GABRIEL 238225
 Inv.: Jean-Pierre Darras et Georges Descrières.
8 9 12 15 15 22
32 35 40 LA MAISON DE OUIMZIE 23799

- 12** MONTRÉAL CE SOIR 52225
22 ABC WORLD NEWS TONIGHT 50867
57 THE NIGHTLY BUSINESS REPORT 617799
- 19h00 **11 6 7 9 2**
12 13 LA FACTURE 25683 DERNIÈRE □
2 ROBOCOP (R) 1515
 L'HOMME DE FER avec Richard Eden, Yvette Nipar et Blu Mankuma. (1h)
3 CBS EVENING NEWS 3003 □
4 5 6 7 9 11
 CHAMBRES EN VILLE (R) 5409
 Étienne tente une réconciliation avec Alexandra mais celle-ci demeure distante. Pour mieux empoisonner la vie de Vanessa, Cassie fait du charme à Pete qui lui, accepte d'héberger secrètement un ex-chambreur. Avec Cédric Noël, Valérie Valois, Danielle Leduc, Francis Reddy et Gilbert Lachance.
5 INSIDE QUEBEC 4751
5 HOME IMPROVEMENT 671519
15 JOURNAL TÉLÉVISÉ DE FRANCE 2 501683
8 9 12 15 15 22
32 35 40 LE QUÉBEC AUJOURD'HUI (D) 96157
12 ENTERTAINMENT TONIGHT 9567 □
22 STAR TREK: THE NEXT GENERATION 40577
57 THE NEWSHOUR 490119 (1h) □
- 19h30 **11 6 7 9 2**
12 13 COUNTRY CENTRE-VILLE 58409
 Musique country francophone. Inv.: Kashtin. DERNIÈRE. ATTENTION: possibilité de diffusion d'un match éliminatoire de hockey.
3 ENTERTAINMENT TONIGHT 799 □
4 5 6 7 9 11
 FLEURS ET JARDINS 1935
 Potager: techniques de plantation (1re de 2). Recette: confiture de fraises. Rhododendrons.
5 MOLSON HOCKEY NIGHT IN CANADA (D) 157645
 Séries éliminatoires. Équipes à confirmer (3h appr.) □

TÉLÉ MARDI CINÉMA

- 14h00 **2** UN SI JOLI PETIT GANG 9770
 (4) (Fitzwilly), É.-U. 1967. Comédie policière de D. Mann avec Dick Van Dyke, Barbara Feldon et Edith Evans. Le majordome d'une vieille dame ruinée organise des vols pour subvenir aux besoins de la maison. Exploits criminels présentés avec humour. Nombreuses trouvailles amusantes. Interprétation dégagée. A. (2h)
- 20h00 **11 6 7 9 2**
12 13
 UNE AFFAIRE PERSONNELLE 62799

- (4) (A Private Matter), É.-U. 1992. Drame social de J. Micklin Silver avec Sissy Spacek, Aidan Quinn et Estelle Parsons. Dans les années 60, un couple décide de recourir à l'avortement après avoir appris que son bébé risquait de naître infirme. Téléfilm inspiré de faits réels ayant eu un certain impact à l'époque. Atmosphère bien reconstituée. Mise en scène conventionnelle mais efficace. Interprétation dans le ton. (2h)
- 2** LES YEUX DE L'INCONNU 1751
 (4) (In the Eyes of a Stranger), É.-U. 1992. Drame policier de M. Toshiyuki Uno avec Justine Bateman, Richard Dean Anderson et Geza Kovacs. Pensant qu'elle connaît la cachette d'un gros butin, des gangsters poursuivent un secrétaire qui est protégé par un jeune policier. Téléfilm aux rebondissements surprenants. Rythme soutenu.

- nu. Finale peu satisfaisante. Mise en scène de métier. Interprétation convaincante. (2h)
- 21h00 **3** JANEK: FORGET-ME-NOT 4848
 (5) É.-U. 1994. Drame policier de R. Iscove avec Richard Crenna, Tyne Daly et Cliff Gorman. Après l'assassinat de sa petite-fille, un policier s'acharne à retrouver le meurtrier qui n'en est pas à son premier crime. Episode de la série télévisée "Janek". Intrigue des plus conventionnelles. Mise en scène fonctionnelle. Interprétation appliquée. A. (2h) □
- 00h00 **2** LES ENFANTS DE SALEM 31981
 (5) (A Return to Salem's Lot), É.-U. 1987. Drame d'horreur de L. Cohen avec Michael Moriarty, Samuel Fuller et Richard Addison Reed. Un anthropologue cynique

- lutte contre des villageois aux comportements vampiriques pour enlever son fils à leur influence. Thème connu abordé de manière ironique. Mise en scène grossière. Interprétation satisfaisante. (2h)
- 00h30 **5** SECONDS OUT 7072097
 (5) G.-B. 1992. Drame sportif de B. MacDonald avec Steven Waddington, Tom Bell et Calum Convey. Victime d'un coup monté par un promoteur crapuleux, un boxeur est accusé de tort du viol d'une masseuse. Téléfilm au traitement honnête d'un thème familial. Personnages intéressants. Tension diluée par un humour plutôt fruste. Mise en scène hésitante. Interprétation un peu terne. (1h50)
- 01h05 **15** VENDREDI OU LA VIE SAUVAGE 8691392

- (1re de 3). (4) Fr. 1981. de G. Vergez avec Michael York, Gene Anthony Ray et Roger Blin. Victime d'un naufrage, un Britannique échoue sur une île déserte où il parvient à survivre à force d'ingéniosité. Téléfilm adapté du roman de Michel Tournier. Adaptation très libre mais cohérente. Quelques passages à vide. Réalisation colorée. Bonne performance d'acteurs. E. (1h30)
- 02h30 **12** ANIMAL BEHAVIOR 20781707
 (6) É.-U. 1989. Comédie sentimentale de H.A. Riley avec Karen Allen, Armand Assante et Holly Hunter. Un professeur de musique s'amourache d'une jeune femme timide qui se consacre à l'étude d'un langage par signes chez les chimpanzés. Récit d'une banalité consternante. Humour fruste. Réalisation expéditive. A. (2h02)

MARDI

28 MAI

5 WHEEL OF FORTUNE
6214003

15 TEMPS PRÉSENT
116751

8 9 12 15 15 22
32 35 40 TROU DE
FER 12683
Documentaire sur l'île de la
Réunion, l'endroit de la plané-
te où se concentre le plus
grand nombre de canyons.

12 LIFESTYLE 6003 □

19h59 **4 5 6 7 9**
11 PLACE MELROSE
3121751
UNE IMAGE IMPARFAITE.
(1h appr.)

20h00 **11 6 7 9 2**
12 13 LES GRANDS
FILMS 62799
UNE AFFAIRE PERSON-
NELLE. (2h)

2 CINÉMA 1751
LES YEUX DE L'INCONNU.
(2h)

3 THE CLIENT 4461

5 3RD ROCK FROM THE
SUN (R) 6724867

8 9 12 15 15 22
32 35 40 CONSOMMAC-
TION (R) 15867
Inv.: Viviane Roy. Sujets: la
mode; les restrictions budgé-
taires à l'Office de la protec-
tion du consommateur; la toi-
ture; menu de Daniel Pinard;
le tiramisu. (1h) □

12 ROSEANNE 9225

22 ROSEANNE (R)
78995

57 PEOPLE NEAR HERE
(R) 966577

20h30 **5** FRASIER (R)
6703374

15 ÇA SE DISCUTE
297664
COMMENT COMPENSER
L'ABSENCE D'UN SENS?

12 FRASIER 8732

22 COACH (R) 11480

57 MOUNTAIN LAKE SE-
RENADE (R) 978312

21h00 **3** CBS MOVIE 4848
JANEK: FORGET-ME-NOT.
(2h) □

4 5 6 7 9 11
LE MATCH DE LA VIE (R)
75683 (1h) □

5 NBA BASKETBALL
PLAYOFFS (D) 3190041
Finales de conférence Ouest.
(2h30) EN DIRECT

8 9 12 15 15 22
32 35 40 AU COEUR
DE NOS VIES 67732
LES DÉFIS DU TOURNANT
DU SIÈCLE. À travers les res-
semblances qui existent entre
"monter sur les planches" et
"descendre dans la galerie",
nous verrons les principaux
défis de l'industrie minière
canadienne. DERNIÈRE. Ré-
diffusion vendredi, 19h30.

12 HOME IMPROVEMENT
32480 Comédie. □

22 HOME IMPROVEMENT
(R) 15490 □

57 BOB DYLAN'S 30TH
ANNIVERSARY CELEBRA-
TION (R) 402954
Spectacle qui souligne les tren-
te années de vie professionnel-
le du chanteur Bob Dylan.
Avec Eric Clapton, Neil
Young, George Harrison, Tom
Petty, The Band, Mary Chapin
Carpenter et de nombreux au-
tres. (2h)

21h30 **8 9 12 15 15**
22 32 35 40 À VOS
AFFAIRES 49157
LA RÉFORME DE LA FISCA-
LITÉ. Michel Girard et ses in-
vités nous proposent différents
points de vue sur cette fameu-
se question. Rediffusion jeudi,
19h30.

12 THE JOHN LARRO-
QUETTE SHOW (R) 74041
Comédie. □

22 À COMMUNIQUER
52645

22h00 **11 6 7 9 2**
12 13 LE TÉLÉ JOURNAL
8283409 □

2 BESOIN D'AMOUR
28225

4 5 6 7 9 11
LE TVA, ÉDITION RÉ SEAU
49867 □

15 PARIS LUMIÈRES
768041
Rediffusion mercredi, 9h00.

8 9 12 15 15 22
32 35 40 FOUS DE LA
PUB 93480
LA PUB ÉPROUVETTE.
Avant d'acheter, nous voulons
être sûrs. Tests en laboratoi-
re. Analyses. Avis d'experts.
La pub assassine notre méfian-
ce à coups de microscope,
d'éprouvettes, d'expériences
et de démonstrations irréfuta-
bles.

12 W 5 70138
Actualités. (1h) □

22 NYPD BLUE (R)
49848
Drame policier. (1h) □

22h24 **11 6 7 9 2**
12 13 LE POINT
74924645 □

22h30 **2** LE GRAND JOUR-
NAL 23995 □

4 5 6 7 9 11
CHA BA DA (D) 94751
(1h) EN DIRECT

5 THE NATIONAL / CBC
NEWS 28683
(1h) □

15 JOURNAL TÉLÉVISÉ
BELGE 5982770

8 9 12 15 15 22
32 35 40 L'AFRIQUE
DE TOUTES FAÇONS (R)
19428
Voir lundi, 19h30. □

22h55 **15** LA MÉTÉO DES
CINQ CONTINENTS
58197770

23h00 **11 6 7 9 2**
12 13 LES NOUVELLES
DU SPORT 15393

2 SPORTS PLUS 3765 □

3 THE NEWS 1805480

15 STUDIO GABRIEL (R)
384003
Voir 18h30.

8 9 12 15 15 22
32 35 40 LA PÉRIODE
DE QUESTIONS 87393
L'actualité parlementaire.
(1h)

12 CTV NATIONAL NEWS
44225 □

22 NEWSCENTER TWEN-
TY-TWO 3570664

57 EASTENDERS 789515

23h30 **11 6 7 9 2**
12 13 LA MÉTÉO
6174409

2 SPORTS PLUS EXTRA
(D) 19664
EN DIRECT

4 5 6 7 9 11
LE TVA SPORTS 8534157 □

5 NEWSWATCH AT ELE-
VEN 64138

5 NIGHTLY NEWS ON FI-
VE 3395312
Heure de diffusion sous résér-
ves.

15 VISIONS D'AMÉRIQUE
(R) 1613022

12 PULSE 8368645 □

57 CHARLIE ROSE
392193
(1h)

23h35 **11 6 7 9 2**
12 13 DÉ COUVERTE
(R) 60794225
Voir dimanche, 18h15. □

3 THE LATE SHOW WITH
DAVID LETTERMAN
2253428
(1h appr.)

22 NIGHTLINE 6164022 □

23h45 **15** LE CERCLE DE MI-
NUIT 61021954
L'HERITAGE DE DESCAR-
TES. Inv.: Geneviève Rodis-
Lewis pour "Descartes"; Hu-
bert Donisch pour "Skyline";
Jean-Marie Beyssade, direc-
teur du Centre d'études carté-
siennes; Blandine Kriegel,
professeure de philosophie à

Nanterre; François Ewald, di-
recteur de recherche au
CNRS; Jacques Billard, prési-
dent de l'Association des pro-
fesseurs de philosophie de l'en-
seignement public; François
Guery, philosophe; Denis
Kambouchner; Jean-François
Khan; Maurice de Gandillac.
(1h20)

12 SPORTS NIGHT
42842799 □

23h52 **4 5 6 7 9**
11 TIRAGES DE "LA
QUOTIDIENNE" - "BAN-
CO" 11622119

23h57 **4 5 6 7 9**
11 PUB 7523461
(2h30 appr.)

00h00 **2** CINÉMA
31981
LES ENFANTS DE SALEM.
(2h)

5 TAXI 76981

12 BABYLON FIVE
19707
Science-fiction avec Bruce
Boxleitner. (1h) □

00h05 **5** THE TONIGHT
SHOW 9918829 (1h) □

00h20 **11 6 7 9**
2 12 13 BRANCHÉ
(R) 2659829
Voir samedi, 17h30.

00h30 **5** CBC LATE NIGHT
7072097
SECONDS OUT. (1h50)

00h35 **3** THE LATE LATE
SHOW 9236813
(1h)

01h00 **12** PUB 214078
(1h30)

01h05 **5** LATE NIGHT WITH
CONAN O'BRIEN
1255707
(1h)

15 TÉLÉFILM 8691392
VENDREDI OU LA VIE SAU-
VAGE. (1h30)

01h35 **3** PUB 7847417

02h05 **3** NORTHERN EXPO-
SURE 1576165
(1h)

5 LATER WITH GREG
KINNEAR 2283252

02h30 **12** CINEMA TWELVE
20781707
ANIMAL BEHAVIOR. (2h02)

02h35 **5** PUB 4935146

15 TELL QUEL (R)
54023225
SALVATORE OU LES VI-
DEURS D'APPARTEMENTS.
L'expulsion des objets hétéro-
clites accumulés par un margi-
nal lesquels rendaient impossi-
ble l'accès à son appartement.

03h00 **15** RADIO FRANCE IN-
TERNATIONALE 491504
(4h30)

03h05 **5** NBC NIGHTSIDE
82822707

04h32 **12** RAWHIDE
82252

Ce soir, Bell
casse ses prix!

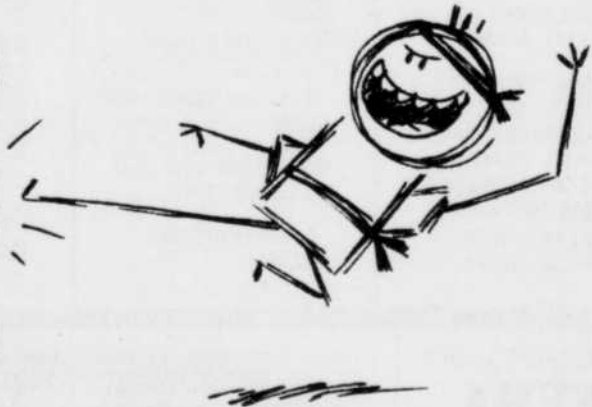

15¢ la minute

À partir de 20 h jusqu'à 8 h demain
matin, profitez des p'tits mardis
de l'interurbain Bell: 15¢ la minute
maximum pour appeler n'importe où
au Canada! Et si vous êtes abonné
au plan d'économie InterMax™,
c'est encore moins cher!

1 800 668-BELL

La promotion se termine le 28 mai.
Certaines conditions s'appliquent.



MERCREDI

29 MAI

TÉLÉ MATINÉE

Voir aux pages 6 et 7

APRÈS-MIDI

- 12h00 **11 6 7 9 2**
12 13 LE MIDI 99829
2 LES PIERRAFEU 16813
3 THE NEWS 1771310
5 MIDDAY 78165 (1h) □
5 NEWS FIVE MIDDAY 4970252
15 BIBI ET SES AMIS 646829
8 9 12 15 15 22
32 35 40 LE QUÉBEC AUJOURD'HUI (R) 73813
12 THE FLINTSTONES 22523
22 REAL STORIES OF THE HIGHWAY PATROL 17271
57 GED 377813
 12h10 **3** ACROSS THE FENCE 59215610
 GARDENING AT THE TURN OF THE CENTURY.
 12h25 **4 5 6 7 9**
11 PREMIÈRE LIGNE (D) 50945691
 (1h05) EN DIRECT. Suite de 11h45.
 12h30 **11 6 7 9 2**
12 13 LOUVAIN À LA CARTE 115349
 Inv.: Richard Abel. (1h)
2 LE GRAND JOURNAL 44184
3 THE YOUNG AND THE RESTLESS 574097 (1h)
5 AMERICAN JOURNAL 1721252
15 LE JOURNAL DE FRANCE 3 294900
8 9 12 15 15 22
32 35 40 GARFIELD ET SES AMIS 28964
12 PULSE 50894 □

- 22** THE CITY 45542 □
57 HOMESTRETCH 402964
 13h00 **2** L'ÈRE DU VERSEAU 49639 (1h)
5 22 ALL MY CHILDREN 87813/40097 (1h) □
5 DAYS OF OUR LIVES 1726707 (1h) □
15 BAS LES MASQUES (R) 364368
 (2h) Voir lundi, 20h30. ATTENTION: MAGELLAN est exceptionnellement retirée de l'horaire.
8 9 12 15 15 22
32 35 40 QUÉBEC SCHOOL TELECASTS 78469 (1h)
12 HOMESTYLE (R) 72225
 Sujets: peindre des motifs sur meubles; pommes de terre en purée. □
57 CHEF PAUL PRUD'HOMME'S FIERY FOODS 455165
 13h30 **11 6 7 9 2**
12 13 LES P'TITS BONHEURS DE CLÉMENCE 116078 (1h)
3 12 THE BOLD AND THE BEAUTIFUL 30981/59165 □
4 5 6 7 9 11
LES FEUX DE L'AMOUR 753542 (1h)
57 STAINED GLASS 852405
 Conseils.
 14h00 **2** CINÉMA 7691
 BRÈVE RENCONTRE À PARIS. (2h)
3 AS THE WORLD TURNS 80232 (1h) □
5 22 ONE LIFE TO LIVE 58900/17981 (1h) □
5 LEEZA GIBBONS 8823691 (1h)



À l'émission L'AVENTURE, 19h30 à Radio-Canada, le populaire chanteur-compositeur Daniel Lavoie nous fait visiter la Thaïlande.

- 8 9 12 15 15 22**
32 35 40 PAUSE MUSICALE 12788 (1h)
12 ANOTHER WORLD 94726 (1h) □
57 WELCOME TO MY STUDIO 858558
 14h30 **11 6 7 9 2**
12 13 LOUIS MEISSONNIER, MAÎTRE D'ÉCOLE 762610
 LA CASSURE (dern. de 5). Drame avec Victor Garrivier, Catherine Salviat et Yann Debroy. Après la mort de Maria Meissonnier, Pauline Labarthe s'installe chez Louis. D'autres deuils sont à prévoir. Laurent s'est enrôlé dans l'infanterie et Jacques, le fiancé de Marie-Pauline, dans l'aviation. (1h) □
4 5 6 7 9 11
DES JOURS ET DES VIES 773146 (1h)
57 DESTINOS 491707 □
 15h00 **3** THE GUIDING LIGHT 4523 (1h)
5 CORONATION STREET 1977
 Jack file le parfait bonheur; Steve et Vicky vivent une période chanceuse; Maureen sombre dans la dépression; Kelly et Ashley sont amoureux.
5 GOOF TROOP 6610610
15 JOURNAL TÉLÉVISÉ DE TV5 2240813
8 9 12 15 15 22
32 35 40 INFORMATION INTERNATIONALE 51558 (1h)
12 GENERAL HOSPITAL 20078
22 GENERAL HOSPITAL 99788 (1h) □
57 SESAME STREET 575368 (1h) □
 15h25 **15** LA MÉTÉO DES CINQ CONTINENTS 80497097
 15h30 **11 6 7 9 2**
12 13 MADAME EST SERVIE 38078
4 5 6 7 9 11
BIBI ET GENEVIÈVE 1784
5 THE URBAN PEASANT 6146
5 BONKERS 6132455
15 EN TOUTE LIBERTÉ (R) 637338
 Inv.: Colette Breton, ex-victime de violence conjugale.
 16h00 **11 6 7 9 2**
12 13 0340 7561558
2 ÉCOUTE-MOI (R) 6504
 MA FAMILLE D'ACCUEIL: UNE BOMBE À RETARDÉMENT? (1h)
3 STEP BY STEP 504
4 5 6 7 9 11
CLAIRE LAMARCHE (R) 14417
 CADEAU DU MOIS: RICHARD SÉGUIN. (1h)

- 5** DEGRASSI HIGH (R) 8981 □
5 ALADDIN 6111962
15 LA CHANCE AUX CHANSONS (R) 182423
8 9 12 15 15 22
32 35 40 GARFIELD EN FAMILLE 84287
12 THE OPRAH WINFREY SHOW 32813 (1h) □
22 GARFIELD & FRIENDS 48455
57 STORYTIME 588287
 16h01 **11 6 7 9 2**
12 13 SOUS LE SIGNE DES MOUSQUETAIRES 7478894 □
 16h25 **11 6 7 9 2**
12 13 0340 19534813
 16h30 **11 6 7 9 2**
12 13 L'INFERNALE MACHINE DU DR V 46097
 Jeux d'habileté et d'observation exécutés par de jeunes concurrents choisis dans l'assistance. DERNIERE
3 FRESH PRINCE OF BEL-AIR 788
5 FAMILY MATTERS (R) 4165 □
5 GARGOYLES 6117146
15 PYRAMIDE 782487
8 9 12 15 15 22
32 35 40 LES POPPLES 94441
22 THE LITTLEST PET SHOP 44639
57 WHERE IN THE WORLD IS CARMEN SANDIEGO? 404271 □
 16h56 **11 6 7 9 2**
12 13 0340 70530928
 17h00 **11 6 7 9 2**
12 13 WATATATOW 62356
 Christian (Alain-René Thibodeau) se rend chez les Couillard, croyant y trouver Séverine (Emmanuelle Nadeau). Il y trouve plutôt Stéphanie (Karine Pelletier) en larmes. Il la console et lui demande son opinion sur le texte qu'il a écrit pour son audition à l'École de l'humour. □
2 LE GRAND JOURNAL 3165 (1h) □
3 THE SIMPSONS 1184 92590672
 (4) E.-U. 1969. Western de P. Wendkos avec George Kennedy, James Whitmore et Reni Santoni. Sept aventuriers entreprennent de libérer un chef révolutionnaire mexicain. Film de série d'une certaine qualité. Bonne utilisation des décors. Mise en scène valable. Interprétation dans le ton voulu. A. (2h04)
 03h04 **12** NIGHT OF THE DEMONS 9068011
 (7) E.-U. 1987. Drame d'horreur de K.S. Tenney avec Cathy Padwell, Alvin Alexis et Mimi Kinkade. Lors d'une fête organisée dans un salon funéraire soi-disant hanté, une dizaine de jeunes s'amuse à braver les fantômes. Sujet usé. Effets répétitifs. Maquillages grossiers. Mise en scène primitive. Interprétation approximative.

TÉLÉ MERCREDI CINÉMA

- 14h00 **2** BRÈVE RENCONTRE À PARIS 7691
 (4) (Two People), E.-U. 1972. Drame sentimental de R. Wise avec Peter Fonda, Lindsay Wagner et Estelle Parsons. Un mannequin de mode en voyage au Maroc s'éprend d'un compatriote qui se révèle être un déserteur. Mélange de sentiments et de tourisme. Mise en scène de métier. Interprètes bien dirigés. A. (2h)
 20h00 **11 6 7 9 2**
12 13 TIRELIRE, COMBINES & CIE 28788

- (4) Can. 1992. Comédie de J. Beaudry avec Vincent Bolduc, Pierre-Luc Brillant et Delphine Piperni. Croyant son père en difficulté financière, un garçonnet décide de se lancer en affaires avec un ami. Film de la série "Conte pour tous". Intrigue d'un intérêt soutenu. Discours moralisateur traité de façon humoristique. Réalisation souple. Interprétation attachante bien qu'inégale. E. (2h)
 21h00 **3** SEPARATED BY MURDER 5097
 (5) E.-U. 1994. Drame policier de D. Wrye avec Sharon Gless, Steven Railsback et Ed Bruce. Deux sœurs jumelles sont soupçonnées d'avoir commis le meurtre du mari de l'une d'elles. Téléfilm inspiré d'un fait divers tordu. Développements connus à l'avance. Mise en scène professionnelle. Interpré-

- tation solide. A. (2h) □
 23h35 **11 6 7 9 2**
12 13 JOSEPH K. L'HOMME NUMÉROTÉ. 8243504
 Can. 1990. Documentaire de Gilles Blois. Donne-moi ton numéro d'assurance sociale, ta date de naissance, ton adresse et laisse-moi interroger l'ordinateur. Je sais ce que tu manges, ce que tu lis, si tu es malade, si tu as des dettes. (1h) □
 00h00 **2** NEW YORK, NEW YORK 232382
 (3) E.-U. 1977. Drame sentimental de M. Scorsese avec Liza Minnelli, Robert De Niro et Barry Primus. Les relations tumultueuses d'un couple de musiciens dans les an-

- nées d'après-guerre. Évocation nostalgique de la vie et de la musique d'une époque. Mise en scène très adroite. Musique bien choisie. Interprétation forte. (3h)
 00h30 **5** THE BEST OF FRIENDS 6112585
 (4) G.-B. 1991. Drame de A. Rakoff avec John Gielgud, Wendy Hiller et Patrick McGoham. Au moyen de lettres et d'écrits, une abbesse, un conservateur de musée et un dramaturge entretiennent une amitié qui les unira pendant plus de 50 ans. Théâtre filmé. Téléfilm aux développements fort bovards. Réalisation fidèle au genre. Interprétation dominée par W. Hiller. A. (2h10)
 01h00 **12** GUNS OF THE MAGNIFICENT SEVEN

4 5 6 7 9 11
MONGRAIN 2097
(1h)

5 THE SIMPSONS (R)
9504

5 INSIDE EDITION
6622455

15 JOURNAL TÉ LÉ VISÉ
SUISSE 397436

8 9 12 15 15 22

32 35 40 AS-TU VU
ÇA? 65610

12 ROSEANNE 1558

22 AMERICA'S FUNNIEST
HOME VIDEOS 62338

57 BILL NYE, THE
SCIENCE GUY 769610

17h30 11 6 7 9 2

12 13 QUE LE
MEILLEUR GAGNE 37349

3 12 SEINFELD
368/7271

5 THE FRESH PRINCE
OF BEL-AIR (R) 5417

5 JEOPARDY! 6131726

15 VISIONS D'AMÉRIQUE
8025233

8 9 12 15 15 22

32 35 40 MAIS OÙ SE
CACHE CARMEN SANDIE-
GO? 91523

22 ROSEANNE 28691

57 WISHBONE 495523

17h45 15 GOURMANDISES

27400707

SOIRÉE

18h00 11 6 7 CE SOIR

60271/75707/69417

(1h)

2 LA GUERRE DES
CLANS 455

3 THE NEWS 29829

(1h)

4 5 6 7 9 11

LE TVA 6788

5 NEWSWATCH 74349

(1h)

5 NEWS FIVE 6138639

15 DES CHIFFRES ET
DES LETTRES (R)

732702

8 9 12 15 15 22

32 35 40 PASSE-PAR-
TOUT 98436

9 13 MONTRÉAL CE

SOIR 8146/4962

2 CE SOIR 29875

12 PULSE 68813

(1h)

12 SAGUENAY-LAC-ST-
JEAN CE SOIR 27962

22 NEWS CENTER TWEN-
TY-TWO 25504

57 ITN WORLD NEWS

492436

18h27 9 13 AUJOUR'HUI

15058504

18h30 2 SANS SENS SÛR

707

Inv.: François Massicotte.



Lise Payette anime LES CHOIX D'UNE NATION à 20h, à l'antenne de TVA, dont le sujet, « Aux marches du palais », porte sur les relations souvent tendues entre les femmes et les tribunaux.

4 5 6 7 9 11

PIMENT FORT (R) 1928

Inv.: Luck Mervil, Anthony

Kavanagh, Serge Thériault.

5 NBC NIGHTLY NEWS

6112691

15 STUDIO GABRIEL

732982

Inv.: Karen Mulder. Rediffu-
sion à 23h00.

8 9 12 15 15 22

32 35 40 LA MAISON

DE OUIMZIE 89788

12 MONTRÉAL CE SOIR

41542

22 ABC WORLD NEWS TO-
NIGHT 49184

□

57 THE NIGHTLY BUSI-
NESS REPORT 483788

19h00 11 6 7 9 2

12 13 MOI ET L'AUTRE

(R) 14900

DODO, DENISE, PATRICE

ET LES AUTRES (1re de 2).

Denise (Denise Filiatrault)

fait remarquer à Dodo (Domi-
nique Michel) à quel point son

ami de coeur semble la prendre

pour acquiesce et, selon elle,

Dodo est mûre pour un grand

changement. □

2 L'INTERNATIONAL

BENSON & HEDGES DE

MONTRÉAL 4894

Emission spéciale. Extraits

des meilleures performances

des artificiers qui ont participé

aux feux de l'année dernière,

soit les États-Unis, l'Espagne,

la France (Jupiter d'argent),

l'Allemagne, la Hollande (Ju-
piter d'or), le Canada et l'Ita-
lie (Jupiter de bronze).

3 CBS EVENING NEWS

1320

□

4 5 6 7 9 11

LA POULE AUX OEUFs

D'OR 3726

Jeu télévisé de Loto-Québec

regroupant chaque semaine

huit concurrents qui courent la

chance de gagner un gros lot

puissant dépasser 250 000 \$.

5 INSIDE QUEBEC 9368

5 HOME IMPROVEMENT

6602691

15 JOURNAL TÉ LÉ VISÉ

DE FRANCE 2 300900

□

8 9 12 15 15 22

32 35 40

LE QUÉBEC AUJOUR'HUI

(D) 52146

EN DIRECT. Rediffusion jeu-
di, 12h00.

12 ENTERTAINMENT TO-
NIGHT 8894

22 STAR TREK: THE

NEXT GENERATION

39894

57 THE NEWSHOUR

299436 (1h) □

19h30 11 6 7 9 2

12 13 L'AVENTURE

47726

DANIEL LAVOIE EN THAÏ-
LANDE. Le populaire chan-
teur-compositeur visite la

Thaïlande du Nord, les régions

de Chiang-Mai, Mae Hong

Song et Sukhōtai, puis descend

à Bangkok. Il entre au coeur

de la jungle thaïlandaise et vit

des expériences hors du com-
mun. ATTENTION: possibili-
té de diffusion d'un match éti-
minatoire de hockey.

2 LE BASEBALL LABATT

50 DES EXPOS À TQS (D)

374184

Les Padres de San Diego ren-
contrent les Expos de Mon-
tréal. (2h30 appr.)

3 ENTERTAINMENT TO-
NIGHT 417

□

4 5 6 7 9 11

JE TE SALUE MARIE

9252

MERCREDI

29 MAI

5 MOLSON HOCKEY

NIGHT IN CANADA (D)

956962

Séries éliminatoires. Équipes

à confirmer. Match sous ré-
serves. (3h appr.) □

5 WHEEL OF FORTUNE

6118875

15 ENVOYÉ SPÉCIAL

107207

(Sujets sous réserves). Por-
trait du chanteur Roy Charles;

l'entraînement des spationau-
tes Claudie André-Deshayes,

première femme française à

voler dans l'espace et Jacques

Favier; la musique comme re-
mède dans les centres hospita-
liers. (1h30) Rediffusion ven-
dredi, 13h00.

8 9 12 15 15 22

32 35 40 NATIONS

44900

Sujets: le tourisme en milieu

autochtone; les capteurs de ré-
ve. Rediffusion samedi, 12h30.

12 3RD ROCK FROM THE

SUN 4320

20h00 11 6 7 9 2

12 13 LES GRANDS

FILMS 28788

TIRELIRE, COMBINES &
CIE. (2h)

3 HARRY ANDERSON:

TRICKS OF THE TRADE

5610

SPECIAL. (1h) □

4 5 6 7 9 11

LE CHOIX D'UNE NATION

51436

AUX MARCHES DU PALAIS.

Anim.: Lise Payette. (1h)

5 JAG (R) 6275691

8 9 12 15 15 22

32 35 40 ZAP (R)

31964

(1h) Voir dimanche, 18h00. □

12 ELLEN 7542

22 ELLEN (R) 98962

57 NATURE 208184

PHANTOM OF THE FOREST.

Le retour en force de l'ouran

dans les forêts reconstituées

des îles britanniques. (1h) □

20h30 12 DREW CAREY

SHOW 3349

□

22 THE DREW CAREY

SHOW (R) 17097

□

21h00 3 CBS WEDNESDAY

MOVIE 5097

SEPARATED BY MURDER.

(2h) □

4 5 6 7 9 11

SIRÈNES 64900

LA CHASSE AUX FANTÔ-
MES. L'agente Molly Whelan

(Liza Snyder) et son responsa-
ble de formation, Richie Stiles

(D. Christopher Judge) con-
naissent une journée dramati-
que et pleine de rebondisse-
ments, alors qu'ils escortent

un présumé meurtrier d'en-
fants depuis une petite ville si-
tuée à 300 milles de Pittsburgh.

(1h)

5 NBA BASKETBALL

PLAYOFFS (D) 3094813

Finales de conférence Est.

(2h30) EN DIRECT

15 DITES-MOI 816146

Inv.: l'auteur Thomas Owen.

(1h)

8 9 12 15 15 22

32 35 40 VISA SANTÉ

(R) 84320

Chroniques: le ronflement;

l'autisme; les huiles pressées

à froid; l'anévrisme au cer-
veau; le rituel du dodo. (1h) □

12 GRACE UNDER FIRE

38097

22 GRACE UNDER FIRE

(R) 85287

Comédie avec Brett Butler.

Grace essaie d'obtenir de son

employeur un local de garé-
rie; Russell est un peu troublé

lorsqu'il fréquente une femme

qui est déjà sortie avec son pé-
re. □

57 NOVA (R) 288320

HUNT FOR THE SERIAL AR-
SONIST. Sur la trace de l'au-
teur d'une série d'incendies

criminels qui ont eu lieu à Los

Angeles en 1991. (1h) □

21h30 12 THE DANA CAR-

VEY SHOW 43558

Comédie. □

22 THE FACULTY (R)

32078

Comédie. □

22h00 11 6 7 9 2

12 13 LE TÉ LÉ JOURNAL

8170981

□

2 BESOIN D'AMOUR

17542

4 5 6 7 9 11

LE TVA, ÉDITION RÉSEAU

38184

□

15 PARIS LUMIÈRES

647558

Rediffusion jeudi, 9h00.

8 9 12 15 15 22

32 35 40 NATIONAL

GEOGRAPHIC 94707

UN SIÈCLE DE DÉCOUVER-
TES. Ce film, réalisé à l'occa-
sion du centenaire de la Natio-
nal Geographic Society (1988),

nous permet de suivre l'évolu-
tion de la célèbre entreprise à

travers les grandes découver-
tes du siècle: conquête des pô-
les, de l'Everest, plongées en

haute profondeur, repérage du

Titanic et fouilles anthropolo-
giques viennent grossir le flo-
rifège d'un centenaire qui se

porte bien. (1h)

12 TEKWAR 69455

Science-fiction. (1h) □

22 PRIMETIME LIVE

38165

Actualités. (1h) □

57 LIFE ON THE INTER-
NET 298707

DÉBUT. L'Internet dans la

vie de tous les jours. Sujets:

les médecins ont recours à l'in-
ternet pour établir des diag-
nostics et des pronostics;

l'accoutumance à l'Internet;

mise en marché des produits

de divertissements par les stu-
dios hollywoodiens. (1h) □

22h24 11 6 7 9 2

12 13 LE POINT

74828417

□

22h30 2 LE GRAND JOUR-

NAL 93962

□

4 5 6 7 9 11

CHA BA DA (D) 90368

(1h) EN DIRECT

5 THE NATIONAL / CBC

NEWS 179

MERCREDI

29 MAI

- 22h55 **15** LA MÉTÉO DES CINQ CONTINENTS 58091542
- 23h00 **11 6 7 9 2**
12 13 LES NOUVELLES DU SPORT 59310
2 SPORTS PLUS 7233
3 THE NEWS 1709252
15 STUDIO GABRIEL (R) 183320
 Voir 18h30.
8 9 12 15 15 22
32 35 40 LA PÉRIODE DE QUESTIONS 61542
 (1h)
12 CTV NATIONAL NEWS 33542
22 NEWSCENTER TWENTY-TWO 3474436
57 BRITTAS EMPIRE 555504
- 23h30 **11 6 7 9 2**
12 13 LA MÉTÉO 6061981
2 SPORTS PLUS EXTRA (D) 54851
 EN DIRECT
4 5 6 7 9 11
 LE TVA SPORTS 8501829
5 NEWSWATCH AT ELEVEN 53455
5 NIGHTLY NEWS ON FIVE 3299184
15 VISIONS D'AMÉRIQUE (R) 1517894
12 PULSE 8262417
57 CHARLIE ROSE 868900
 (1h)
- 23h35 **11 6 7 9 2**
12 13 VUES D'ICI 8243504
 JOSEPH K. L'HOMME NUNÉROTÉ... (1h) Voir cinéma.
3 THE LATE SHOW WITH DAVID LETTERMAN 2140900
 (1h appr.)
22 NIGHTLINE 6068894
- 23h45 **15** LE CERCLE DE MINUIT 61925726
 QUOI DE NEUF SUR LES ANGES? Inv.: Olivier Abel, historien, Yves Saint-Geours, anthropologue et Jean Lambert, philosophe, pour "Le Réveil des anges"; Jean-Marc Fombonne pour "Des anges et des hommes" et autres. (1h20)
- 12** SPORTS NIGHT 42739271
- 23h52 **4 5 6 7 9**
11 TIRAGES DE "LA QUOTIDIENNE" - "BANCO" - "LOTTO 6/49" - "EXTRA" 11529078
- 00h00 **2** CINÉMA 232382
 NEW YORK, NEW YORK. (3h)

- 5** TAXI 45498
12 NEW YORK UNDERCOVER 71924
 Drame policier avec Malik Yoba et Michael DeLorenzo. (1h)
 □
- 00h01 **4 5 6 7 9**
11 PUB 744932
 (2h30 appr.)
- 00h05 **5** THE TONIGHT SHOW 9805301
 (1h) □
22 PUB 86703011
 (5h55)
- 00h30 **5** CBC LATE NIGHT 61112585
 THE BEST OF FRIENDS. (2h10)
57 STARHUSTLER 499108
- 00h35 **3** THE LATE LATE SHOW 9203585
 (1h)
- 01h00 **12** CINÉMA TWELVE 92590672
 GUNS OF THE MAGNIFICENT SEVEN. (2h04)
- 01h05 **5** LATE NIGHT WITH CONAN O'BRIEN 1222479
 (1h)
15 ÇA SE DISCUTE (R) 2996504
 (1h30) Voir mardi, 20h30.
- 01h35 **3** PUB 7814189
- 02h05 **3** NORTHERN EXPOSURE 1543837
 (1h)
5 LATER WITH GREG KINNEAR 2250924
- 02h35 **5** PUB 4902818
15 MAGELLAN 88328437
 LA POLICE AUX TROUSSES (dern. de 2). Dossier sur les enquêtes policières; comment décoder le langage du crime.
- 03h00 **15** RADIO FRANCE INTERNATIONALE 815108
 (4h30)
- 03h04 **12** CINÉMA 12 SECOND FEATURE 9068011
 NIGHT OF THE DEMONS. (1h47)
- 03h05 **5** NBC NIGHTSIDE 96353092
 (2h55)
- 04h51 **12** RAWHIDE 3346214

LE SOLEIL

publie du

samedi au vendredi

un résumé de l'horaire

de la soirée dans

le Cahier C

JEUDI

30 MAI

TÉLÉ MATINÉE

Voir aux pages 6 et 7

APRÈS-MIDI

- 12h00 **11 6 7 9 2**
12 13 LE MIDI 55818
2 LES PIERRAFEU 78030
3 THE NEWS 5076522
5 MIDDAY 30382
 (1h) □
5 NEWS FIVE MIDDAY 4947924
15 BIBI ET SES AMIS 412818
8 9 12 15 15 22
32 35 40
 LE QUÉBEC AUJOURD'HUI (R) 35030
12 THE FLINTSTONES 84740
22 REAL STORIES OF THE HIGHWAY PATROL 46160
57 T'AI CHI INNERWAVE 249030
 Fin de la série.
- 12h10 **3** ACROSS THE FENCE 59282382
 WINNERS OF WCAX / POETRY SOCIETY CONTEST.
- 12h25 **4 5 6 7 9**
11 PREMIÈRE LIGNE (D) 50912363
 (1h05) EN DIRECT. Suite de 11h45.
- 12h30 **11 6 7 9 2**
12 13
 LOUVAIN À LA CARTE 264586
 Inv.: Bruno Pelletier. (1h)
2 LE GRAND JOURNAL 16671
 □
3 THE YOUNG AND THE RESTLESS 446214
 (1h)
5 AMERICAN JOURNAL 1798924
15 LE JOURNAL DE FRANCE 3 3788566
8 9 12 15 15 22
32 35 40 GARFIELD ET SES AMIS 63301
12 PULSE 12071
 □
22 THE CITY 14059
 □
57 HOMESTRETCH 977301
 □
- 12h55 **15** LE GRAND JEU TV5 96230585
- 13h00 **2** L'ÈRE DU VERSEAU 66176
 (1h)
5 22 ALL MY CHILDREN 4903095194
 (1h) □
5 DAYS OF OUR LIVES 1793479
 (1h) □

- 15** ÇA SE DISCUTE (R) 755295
 (1h30) Voir mardi, 20h30.
8 9 12 15 15 22
32 35 40 QUÉBEC SCHOOL TELECASTS 68856
 (1h)
12 HOMESTYLE (R) 62092
 Sulets: donner un effet marbré au papier; les déménagements; comment plier la serviette de table. □
57 BEST OF KERR 327382
- 13h30 **11 6 7 9 2**
12 13 LES P'TITS BONHEURS DE CLÉMENCE 814045
 (1h)
3 12 THE BOLD AND THE BEAUTIFUL 66158/11382
 □
4 5 6 7 9 11
 LES FEUX DE L'AMOUR 632059
 (1h)
57 APPLIQUE IN A DAY 976672
- 14h00 **2** CINÉMA 5108
 L'INCONNUE DU GANG DES JEUX. (2h)
3 AS THE WORLD TURNS 76769
 (1h) □
5 22 ONE LIFE TO LIVE 94189/73301
 (1h) □
5 LEEZA GIBBONS 8890363
 (1h)
8 9 12 15 15 22
32 35 40
 PAUSE MUSICALE 74905
 (1h)
12 ANOTHER WORLD 56943
 (1h) □
57 SEW MANY QUILTS 624547
 Conseils.
- 14h30 **11 6 7 9 2**
12 13 LA BELLE ANGLAISE 641727
 TRÈS CHÈRES VACANCES (3e de 4). Comédie avec Daniel Ceccaldi et Catherine Rich. Julien se prélassait à Saint-Tropez avec sa femme et sa fille Nathalie. (1h) □
4 5 6 7 9 11
 DES JOURS ET DES VIES 645363
 (1h)
15 TELL QUEL 984450
 BOULIMIE: LA DOUBLE VIE DE SOPHIE. Témoignages de jeunes femmes qui souffrent de boulimie. Rediffusion mardi, 2h35.
57 LET'S LEARN JAPANESE 363924
- 15h00 **3** THE GUIDING LIGHT 2841
 (1h)
5 SPILLED MILK 5276
 Conseils. □
5 GOOF TROOP 6687382

- 15** JOURNAL TÉLÉVISÉ DE TV5 2217585
8 9 12 15 15 22
32 35 40 LE MONDE À LA CARTE 17547
 (1h)
12 GENERAL HOSPITAL 82295
 (1h)
22 GENERAL HOSPITAL 51905
 (1h) □
57 SESAME STREET 447585
 (1h) □
- 15h25 **15** LA MÉTÉO DES CINQ CONTINENTS 80464769
- 15h30 **11 6 7 9 2**
12 13 MADAME EST SERVIE 90295
4 5 6 7 9 11
 BIBI ET GENEVIÈVE 1721
5 THE URBAN PEASANT 7363
5 BONKERS 6109127
15 ESPACE FRANCOPHONE 996295
- 16h00 **11 6 7 9 2**
12 13 0340 7458030
2 ÉCOUTE-MOI (R) 2382
 OVERDOSE: MON DERNIER VOYAGE? (1h)
3 STEP BY STEP 450
4 5 6 7 9 11
 CLAIRE LAMARCHE (R) 76634
 BOSS À 20 ANS. Avec Daniel le Rainville. (1h)
5 DEGRASSI HIGH (R) 6498
 □
5 ALADDIN 6188634
15 LA CHANCE AUX CHANSONS 908030
 SOUVENIRS DE DALIDA.
8 9 12 15 15 22
32 35 40
 GARFIELD SE DÉGUISE 40276
12 THE OPRAH WINFREY SHOW 94030
 (1h) □
22 GARFIELD & FRIENDS 11112
57 STORYTIME 354276
 □
- 16h01 **11 6 7 9 2**
12 13 SOUS LE SIGNE DES MOUSQUETAIRES 7445566
 □
- 16h25 **11 6 7 9 2**
12 13 0340 19501585
 Inv.: Elyse Marquis.
- 16h30 **11 6 7 9 2**
12 13 MISSION TOP SECRET 11794
 LE DERNIER ÉTALON (1re de 4). Sir Joshua fait découvrir à Vicki et Albert le berceau de la famille Cranberry, un vieux château situé en Angleterre. Les deux jeunes font la connaissance d'une fillette qui se fait voler un pony extrêmement rare. A la recherche de l'animal, tout le monde se retrouve en Pologne.
3 FRESH PRINCE OF BEL-AIR 634
5 FAMILY MATTERS (R) 5382 □

JEUDI

30 MAI

5 GARGOYLES 6184818
 15 PYRAMIDE 904214
 8 9 12 15 15 22
 32 35 40 LES POPPLES 39160
 22 THE LITTLEST PET SHOP 11176
 57 WHERE IN THE WORLD IS CARMEN SANDIEGO? 343160
 16h56 11 6 7 9 2
 12 13 0340 18330540
 17h00 11 6 7 9 2
 12 13 WATATATOW 63653
 La période d'inscription au Collège se termine bientôt. Ginette (Hélène Grégoire) aimerait bien qu'Émilie (Élyse Aussant) fasse des études en médecine. □
 2 LE GRAND JOURNAL 4382 (1h) □
 3 THE SIMPSONS 2301
 4 5 6 7 9 11
 MONGRAIN 3214 (1h)
 5 THE SIMPSONS (R) 4491 □
 5 INSIDE EDITION 6699127
 15 JOURNAL TÉLÉ VISÉ SUISSE 269653
 8 9 12 15 15 22
 32 35 40 AS-TU VU ÇA? 34127
 12 ROSEANNE 6547
 22 AMERICA'S FUNNIEST HOME VIDEOS 61295
 57 BILL NYE, THE SCIENCE GUY 648127 □
 17h30 11 6 7 9 2
 12 13
 QUE LE MEILLEUR GAGNE 99566
 3 12 SEINFELD 214/5160
 5 THE FRESH PRINCE OF BEL-AIR (R) 6634 □
 5 JEOPARDY! 6108498 □

15 VISIONS D'AMÉRIQUE 8092905
 8 9 12 15 15 22
 32 35 40 GRAINES DE CHAMPION 53740
 22 ROSEANNE 97108
 57 WISHBONE 367740
 17h45 15 GOURMANDISES 27477479

SOIRÉE

18h00 11 6 7 CE SOIR 99160/37924/21634 (1h)
 2 LA GUERRE DES CLANS 301
 3 THE NEWS 85818 (1h)
 4 5 6 7 9 11
 LE TVA 7905 □
 5 NEWSWATCH 36566 (1h)
 5 NEWS FIVE 6198011
 15 DES CHIFFRES ET DES LETTRES (R) 992479
 8 9 12 15 15 22
 32 35 40 PASSE-PARTOUT 50653
 9 13 MONTRÉAL CE SOIR 9363/2479 (1h)
 2 CE SOIR 81092 (1h)
 12 PULSE 20030 (1h) □
 12 SAGUENAY-LAC-ST-JEAN CE SOIR 96479
 22 NEWS CENTER TWENTY-TWO 87721
 57 ITN WORLD NEWS 364653
 18h27 9 13 AUJOURD'HUI 15025276
 18h30 2 SANS SENS SÛR 653
 Inv.: Anne Létourneau.
 4 5 6 7 9 11
 PIMENT FORT (R) 1585
 Inv.: Jean-Michel Anctil, Bernard Fortin, Jean-Michel Dufaux.

5 NBC NIGHTLY NEWS 6189363 □
 15 STUDIO GABRIEL 916059
 Inv.: Yvan Le Belloc'h et Bruno Solo. Rediffusion à 23h10.
 8 9 12 15 15 22
 32 35 40 SUPER MACHINES À L'AÉROPORT 41905
 12 MONTRÉAL CE SOIR 10059
 22 ABC WORLD NEWS TONIGHT 61671 □
 57 THE NIGHTLY BUSINESS REPORT 355905
 19h00 11 6 7 9 2

12 13
 SIMPLEMENT LA VIE 50189
 L'histoire de gens ordinaires, leurs expériences, leurs émotions, les événements qui ponctuent leur vie de tous les jours. □
 2 SALLE D'URGENCE (R) 4063
 TIRAGE AU SORT avec Sherry Stringfield, Anthony Edwards et George Clooney. Les compétences du Dr Susan Lewis sont remises en question suite à la mort d'un patient. Les docteurs Kayson et Morgenstern lui donnent un avertissement. En découvrant que le Dr Green co-signe les documents, elle se sent trahie. (1h)
 3 CBS EVENING NEWS 9837 □
 4 5 6 7 9 11
 BEVERLY HILLS, 90210 (R) 52455
 L'HORRIBLE CAUCHEMAR. Toute la famille Walsh se réunit pour réconforter Brenda (Shannen Doherty) qui croit être atteinte d'un cancer. Avec Jason Priestly, Carol Potter et James Eckhouse. (1h)
 5 INSIDE QUEBEC 4635
 5 HOME IMPROVEMENT 6679363
 15 JOURNAL TÉLÉ VISÉ DE FRANCE 2 256189 □

8 9 12 15 15 22
 32 35 40
 LE QUÉBEC AUJOURD'HUI (D) 14363
 EN DIRECT. Rediffusion vendredi, 12h00.
 12 ENTERTAINMENT TONIGHT 9011 □
 22 STAR TREK: THE NEXT GENERATION 91011 (1h)
 57 THE NEWSHOUR 161653 (1h) □
 19h30 11 6 7 9 2
 12 13 LA SOIRÉE DU HOCKEY MOLSON À RADIO-CANADA (D) 874189
 Séries éliminatoires (sous réserves). Équipes à confirmer. (2h30 appr.) EN DIRECT
 3 ENTERTAINMENT TONIGHT 363
 5 MOLSON HOCKEY NIGHT IN CANADA (D) 835479
 Séries éliminatoires. Équipes à confirmer. (3h appr.) EN DIRECT □
 5 WHEEL OF FORTUNE 6185547
 15 LE COMBAT POUR LES ARBRES 894585
 Analyse du mouvement de protestation contre la déforestation en Colombie-Britannique. (1h) Rediffusion vendredi, 11h00.
 8 9 12 15 15 22
 32 35 40
 À VOS AFFAIRES (R) 47189 □
 12 FRIENDS 2837
 Comédie avec Courteney Cox. □
 20h00 2 CINÉMA 7189
 HIGHLANDER: RETOUR. (2h) LE
 3 MURDER, SHE WROTE 3127
 Comédie policière avec Angela Lansbury. (1h) □

4 5 6 7 9 11
 QUI VIVE! 6473
 Thème: POURQUOI LES GENS DU SAGUENAY-LAC-ST-JEAN SONT-ILS PLUS MALADES QUE LES AUTRES? Sujets: une société génétiquement distincte; une raison simple mais tragique; quand les défauts deviennent réalité.
 5 FRIENDS (R) 6688011
 Comédie avec Courteney Cox. □
 8 9 12 15 15 22
 32 35 40
 LUMIÈRE SUR LE MONDE 66301
 DE GAULLE: LE SOUVÉRAIN DE LA RÉPUBLIQUE. Les relations passionnées, sinon passionnelles, entre les Français et le Général, qui voulut sans cesse cravacher un peuple pour lui restituer sa grandeur ancienne. (1h) DERNIÈRE. Rediffusion samedi, 14h00. □
 12 DUE SOUTH (R) 52491
 Aventures avec Paul Gross et David Marciano. Roy échoue en prison alors que Fraser tente de le faire innocenter des accusations portées contre lui. (1h) □
 22 WORLD'S FUNNIEST VIDEOS (R) 67479
 Clips: un chien qui se prend pour un chat; formation de pompiers; un karatéka perd ses culottes. □
 57 INTERNATIONAL DISPATCH 170301
 RED CAPITALISM. Anciennement à vocation agricole, une région de la Chine est transformée en zone capitaliste. (1h)
 20h30 4 5 6 7 9
 11 LES AILES DE LA MODE 9498
 Magazine sur la mode et ses tendances, la cosmétologie, la décoration et la mise en forme. Inv.: Julie Snyder. Designer: Michel Robidas. Leçon: la garde-robe de la préadolescente.
 5 THE SINGLE GUY 6674818
 Comédie avec Jonathan Silverman. Sous réserves. □

TÉLÉ JEUDI CINÉMA

14h00 2 L'INCONNUE DU GANG DES JEUX 5108
 (5) Who's Got the Action?, E.-U. 1962. Comédie de D. Mann avec Lana Turner, Dean Martin et Eddie Albert. Une femme a des ennuis parce que son mari perd son argent aux courses. Scénario plutôt confus. Touches caricaturales amusantes. Mise en scène sans originalité mais habile. Interprétation valable. A. (2h)
 20h00 2 HIGHLANDER: LE RETOUR 7189
 (6) Highlander II: The Quickening, E.-U. 1991. Drame fantastique de R. Mulcahy avec Christophe Lambert, Sean Connery et Virginia Madsen. En l'an 2024, un bouclier magnétique construit pour remplacer la couche d'ozone devient l'enjeu d'un affrontement entre des guerriers immortels. Scénario confus. Étalage d'effets

pyrotechniques superflus. Mise en scène incohérente. Interprétation négligeable. (2h)
 20h30 15 VENDREDI OU LA VIE SAUVAGE 3530189
 (2e de 3). (4) Fr. 1981. de G. Vergez avec Michael York, Gene Anthony Ray et Roger Blin. Victime d'un naufrage, un Britannique échoue sur une île déserte où il parvient à survivre à force d'ingéniosité. Téléfilm adapté du roman de Michel Tournier. Adaptation très libre mais cohérente. Quelques passages à vide. Réalisation colorée. Bonne performance d'acteurs. E. (1h40)
 21h00 8 9 12 15 15
 22 32 35 40
 AUX YEUX DU MONDE 36160
 (4) Fr. 1991. Drame psychologique de E. Rochant avec Yvan Attal, Kristin Scott-Thomas et Marc Berthelot. Un jeune désœuvré qui a détourné un autocar scolaire pour aller rejoindre sa petite amie finit par s'attirer la sympathie des otages. Scénario empreint de jus-

sesse et de limpidité. Personnages bien cernés. Huis clos habilement exploité. Mise en scène sobre. Interprétation crédible de Y. Attal. A. (2h) □
 22 ROYCE 87818
 (5) E.-U. 1993. Drame d'espionnage de R. Holcomb avec James Belushi, Miguel Ferrer et Chelsea Field. Un agent secret poursuit d'anciens espions de la CIA qui se sont emparés de cinq ogives nucléaires afin d'exercer un chantage sur leur gouvernement. Téléfilm au scénario plutôt rebattu. Traitement plus ou moins sérieux. Rythme assez vif. Jeu insouciant de J. Belushi. (2h) □
 23h35 11 6 7 9 2
 12 13
 À DEUX MINUTES PRÈS 95027108
 (5) Fr. 1989. Comédie de E. Le Hung avec Jacques Weber, Charlotte de Turckheim et François-Éric Gendron. Le hasard les ayant réunis dans le hall d'une gare, un homme et une femme vivent une courte idylle inspirée de

leurs fantasmes et superstitions. Thème original. Développements décousus. Gags trop faciles. Traitement un peu lâche. Interprétation valable. (2h05) □
 00h00 2 LES PORTES DU PARADIS 111899
 (4) (Heaven's Gate), E.-U. 1980. Western de M. Cimino avec Kris Kristofferson, Isabelle Huppert et Christopher Walken. Un shérif du Wyoming prend parti pour des fermiers immigrants contre de riches éleveurs qui leur font la vie dure. Production ambitieuse au récit confus. Mise en scène recherchée. Virtuosité technique. Comédiens de valeur. (3h)
 00h30 5 J.A. MARTIN, PHOTOGRAPHER 97487986
 (3) (J.A. Martin photographe), Can. 1976. Drame psychologique de J. Beaudin avec Marcel Sabourin, Monique Mercure et Jean Lapointe. Un photographe ambulancier effectuant une tournée annuelle se voit obligé d'emmener sa femme. Étude intéressante des relations d'un couple mêlée à l'évocation des mœurs d'une époque.

Mise en scène soignée. Ton intimiste. Interprétation juste. (2h05)
 01h04 12 MISSISSIPPI BURNING 91015493
 (4) E.-U. 1988. Drame social de A. Parker avec Gene Hackman, Willem Dafoe et Frances McDormand. Durant l'été 1964, dans une région rurale du Mississippi, deux agents du FBI sont chargés d'enquêter sur la disparition de trois activistes qui militaient en faveur des droits civiques. Évocation fictive de faits réels. Approche plus efficace que subtile. Illustration directe. Acteurs solides et expressifs. (3h40)
 04h44 12 THE IMAGE MAKER 11364141
 (5) E.-U. 1986. Drame social de H. Weiner avec Michael Nouri, Anne Twomey et Jerry Orbach. Un ancien conseiller du président tente de faire un film démontant la manipulation des médias par les politiciens. Intrigue assez confuse. Récit peu structuré. Réalisation technique convenable. Interprétation honnête. (1h43)

JEUDI

30 MAI

15 TÉLÉFILM 3530789
VENDREDI OU LA VIE SAUVAGE. (1h40)

22 BEFORE THEY WERE STARS (R) 79214

Comédiens à leur début: Jennifer Aniston, Jamie Lee Curtis, Jodie Foster, Steve Martin, Drew Carey, John Ritter, et de nombreux autres. □

21h00 **3** RESCUE 911 3363 (1h)

4 **5** **6** **7** **9** **11**
CLAIRE LAMARCHE (D) 52419

VIVE LES MARIÉS! Trois jeunes couples qui projettent de se marier, reçoivent les conseils d'experts en studio sur la planification de leur mariage et les préparatifs. (1h) EN DIRECT

5 SEINFELD (R) 053096/2100/150 138 153 213

Comédie avec Jerry Seinfeld. ATTENTION: si nécessaire, 6e partie de championnat de basketball de la NBA, conférence Ouest.

8 **9** **12** **15** **15** **22**
32 **35** **40** CINÉMA 36160

AUX YEUX DU MONDE. (2h)

12 SEINFELD 90214

□

22 ABC THURSDAY NIGHT MOVIE 87818

ROYCE. (2h) □

57 DESPAIR 167837

L'approche thérapeutique dans le traitement de la dépression nerveuse aux États-Unis tente de tenir compte de la composition multi-ethnique des habitants du pays. (1h)

21h30 **5** CAROLINE IN THE CITY (R) 1778160

Comédie. Sous réserves. □

12 CAROLINE IN THE CITY 49437

□

22h00 **11** **6** **7** **9** **2**

12 **13** LE TÉLÉ JOURNAL 8147653

□

2 BESOIN D'AMOUR 86059

□

3 48 HOURS 6450

Dossier avec Dan Rather et une équipe de CBS. (1h) □

4 **5** **6** **7** **9** **11**

LE TVA, ÉDITION RÉSEAU 90301

□

5 ER (R) 6265214

Drame avec George Clooney. (1h) Sous réserves. □

12 ER 21672

Drame médical avec Anthony Edward et George Clooney. (1h) □

57 NEW YORK STATE UTILITIES IN CRISIS 160924

(1h)

22h10 **15** PARIS LUMIÈRES 91629585

22h24 **11** **6** **7** **9** **2**

12 **13** LE POINT 74895189

□

22h30 **2** LE GRAND JOURNAL 62479

□

4 **5** **6** **7** **9** **11**

CHA BA DA (D) 52585

(1h) EN DIRECT

5 THE NATIONAL / CBC NEWS 53189

(1h) □

22h35 **15** JOURNAL TÉLÉVISÉ BELGE 69886059

23h00 **11** **6** **7** **9** **2**

12 **13** LES NOUVELLES DU SPORT 73127

2 SPORTS PLUS 3011

□

3 THE NEWS 1776924

5 NIGHTLY NEWS ON FIVE 9715276

Heure de diffusion sous réserves.

15 LA MÉTÉO DES CINQ CONTINENTS 5628653

8 **9** **12** **15** **15** **22**

32 **35** **40** LES GROUPE PARLEMENTAIRES 6804301

Le parti du gouvernement.

12 CTV NATIONAL NEWS 98289

□

22 NEWSCENTER TWENTY-TWO 3441108

57 BRITTAS EMPIRE 427721

23h05 **8** **9** **12** **15** **15**

22 **32** **35** **40** LA PÉRIODE DE QUESTIONS 5653504

(1h)

23h10 **15** STUDIO GABRIEL

(R) 5616818

Voir 18h30.

23h30 **11** **6** **7** **9** **2**

12 **13** LA MÉTÉO 6038653

2 SPORTS PLUS EXTRA (D) 77498

EN DIRECT

4 **5** **6** **7** **9** **11**

LE TVA SPORTS 8498301

□

5 NEWSWATCH AT ELEVEN 15672

12 PULSE 8239189

□

57 CHARLIE ROSE 714189

(1h)

23h35 **11** **6** **7** **9** **2**

12 **13** CINÉMA 95027108

À DEUX MINUTES PRÈS. (2h55) □

3 THE LATE SHOW WITH DAVID LETTERMAN 2117672

(1h appr.)

5 THE TONIGHT SHOW 3265127

Heure de diffusion sous réserves. (1h) □

22 NIGHTLINE 6035566

□

23h40 **15** VISIONS D'AMÉRIQUE (R) 44851127

23h45 **12** SPORTS NIGHT 42707672

□

23h52 **4** **5** **6** **7** **9**

11 TIRAGES DE "LA QUOTIDIENNE" - "BANCO" 11586363

23h55 **15** LE CERCLE DE MINUIT 61291160

JAZZ. Inv.: Laurent de Wilde pour "Monk"; Alain Kirilii pour "Sculpture et jazz"; les critiques Francis Marmande et Serge Loupien; Michel Portal; Henri Texier; Daniel Humaire; Bernard Loupias; Guy Lequerec. (1h20)

23h57 **4** **5** **6** **7** **9**

11 INTERACTIF (R) 8245740

Voir samedi, 17h00.

00h00 **2** CINÉMA 111899

LES PORTES DU PARADIS. (3h)

5 TAXI 67865

00h04 **12** LAPD 36141

00h05 **22** PUB 86770783

(2h55)

00h27 **4** **5** **6** **7** **9**

11 PUB 9321257

(2h appr.)

00h30 **5** CINÉMA CANADA 97487986

J.A. MARTIN, PHOTOGRAPHER. (2h05)

57 FRONTLINE 751219

LIVING ON THE EDGE. Des familles de Milwaukee illustrent la précarité de la situation économique actuelle. (1h)

□

00h34 **12** FT FASHION TELEVISION 96035

00h35 **3** THE LATE LATE SHOW 9270257

(1h)

5 LATE NIGHT WITH CONAN O'BRIEN 4565870

Heure de diffusion sous réserves. (1h)

01h04 **12** CINÉMA TWELVE 91015493

MISSISSIPPI BURNING. (3h40)

01h10 **15** BAS LES MASQUES (R) 52117677

(1h55) Voir lundi, 20h30.

01h35 **3** PUB 7874561

□

5 LATER WITH GREG KINNEAR 1137325

Heure de diffusion sous réserves.

02h05 **3** NORTHERN EXPOSURE 1510509

(1h)

5 PUB 2227696

02h35 **5** NBC NIGHTSIDE 63547967

(2h55)

03h05 **15** RADIO FRANCE INTERNATIONALE 54089290

(4h25)

04h44 **12** CINÉMA 12 SECOND FEATURE 11364141

THE IMAGE MAKER. (1h43)

VENDREDI

31 MAI

TÉLÉ MATINÉE

Voir aux pages 6 et 7

APRÈS-MIDI

12h00 **11** **6** **7** **9** **2**

12 **13** LE MIDI 17035

2 LES PIERRAFEU 16054

3 THE NEWS 9371734

5 MIDDAY 79035

(1h) □

5 NEWS FIVE MIDDAY 4914696

15 BIBI ET SES AMIS 384035

8 **9** **12** **15** **15** **22**

32 **35** **40**

LE QUÉBEC AUJOURD'HUI (R) 71219

12 THE FLINTSTONES 53257

22 REAL STORIES OF THE HIGHWAY PATROL 15677

57 GED 195219

12h10 **3** ACROSS THE FENCE 59259054

WOMEN'S AGRICULTURAL NETWORK.

12h25 **4** **5** **6** **7** **9**

11 PREMIÈRE LIGNE (D) 50989035

(1h05) EN DIRECT. Suite de 11h45.

12h30 **11** **6** **7** **9** **2**

12 **13**

LOUVAIN À LA CARTE 959783

(1h) DERNIÈRE

2 LE GRAND JOURNAL 43696

□

3 THE YOUNG AND THE RESTLESS 550180

(1h)

5 AMERICAN JOURNAL 1765696

15 LE JOURNAL DE FRANCE 3 844346

8 **9** **12** **15** **15** **22**

32 **35** **40**

GARFIELD ET SES AMIS 92290

12 PULSE 81528

□

22 THE CITY 43948

□

57 HOMESTRETCH 816290

13h00 **2** L'ÈRE DU VERSEAU 31851

(1h)

5 **22** ALL MY CHILDREN 88783/64431

(1h) □

5 DAYS OF OUR LIVES 1753851

(1h) □

15 ENVOYÉ SPÉCIAL (R) 627412

(1h30) Voir mercredi, 19h30.



À CLAIRE LAMARCHE, ce soir à 21h à l'antenne de TVA, l'animatrice nous parle de la plus belle histoire d'amour: des gens qui prévoient se marier cet été et invite de vieux mariés ayant conservé leurs vêtements de noces à venir les parader sur le Louis-Joliet.

8 9 12 15 15 22

32 35 40 QUÉ BEC

SCHOOL TELECASTS

20073

(1h)

12 HOMESTYLE (R)

31509

Sujets: dégustation de vins; des plantes à partir de graines; application de feuille d'or sur des assiettes et des bols de verre. □

57 EASTENDERS 844073

Diffusion de deux épisodes. (1h)

13h30 11 6 7 9 2

12 13 LES P'TITS BON-

HEURS DE CLÉMENCE

950412

(1h) DERNIÈRE

3 12 THE BOLD AND

THE BEAUTIFUL

39493/80899

□

4 5 6 7 9 11

LES FEUX DE L'AMOUR

207141

14h00 2 CINÉMA 6325

C'EST PAS MOI, C'EST LUI.

(2h)

3 AS THE WORLD TURNS

38986 (1h) □

5 22 ONE LIFE TO LI-

VE 56306/13590

(1h) □

5 LEEZA GIBBONS

8867035

8 9 12 15 15 22

32 35 40 PAUSE MUSI-

CALE 36122

(1h)

12 ANOTHER WORLD

85832

(1h) □

57 THIS IS AMERICA

550122

(1h)

14h30 11 6 7 9 2

12 13 LA BELLE AN-

GLAISE 209239

SUR LE SABLE (dern de 4).

Un client que Julien devait

conduire à la montagne lui de-

mande d'y conduire plutôt son

chien. (1h)

4 5 6 7 9 11

DES JOURS ET DES VIES

896073

(1h)

15 DÉCOUVERTE

863967

L'homocystéine comme nouveau responsable de maladies cardio-vasculaires; la patate transgénique; les vertus de l'ail. Rediffusion samedi, 13h30. □

15h00 3 THE GUIDING

LIGHT 8290

(1h)

5 CANADIAN REFLEC-

TIONS 6493

TELLER THAT YOU LOVE HER avec Christian Murray. Un caissier de banque est amoureux d'une femme. □

5 GOOF TROOP

6654054

15 JOURNAL TÉLÉVISÉ

DE TV5 2284257

8 9 12 15 15 22

32 35 40 INFORMA-

TION INTERNATIONALE

91899

12 GENERAL HOSPITAL

42431

22 GENERAL HOSPITAL

13122

(1h) □

57 SESAME STREET

319702

(1h) □

15h25 15 LA MÉTÉO DES

CINQ CONTINENTS

80424141

15h30 11 6 7 9 2

12 13 MADAME EST

SERVIE 52412

4 5 6 7 9 11

BIBI ET GENEVIÈVE 9238

5 THE URBAN PEASANT

8580

5 BONKERS 6176899

15 FAITES VOS GAMMES

285412

Rencontre avec des jeunes musiciens promis au plus brillant avenir. (1h) Rediffusion samedi, 11h00.

8 9 12 15 15 22

32 35 40 PAUSE MUSI-

CALE 641306

(1h)

16h00 11 6 7 9 2

12 13 0340 7425702

2 ÉCOUTE-MOI (R)

4829

LES AUTOCHTONES SONT-ILS BRIMÉS OU TROP AVANTAGES? (1h)

3 STEP BY STEP 696

4 5 6 7 9 11

CLAIRE LAMARCHE (R)

36870

QUE SONT DEVENUES NOS JEUNES VEDETTES? Rencontre avec de jeunes comédiens qui ont tenu des rôles importants à l'écran. Inv.: Jessica Barker, Michel Goyette, Martin Lajeunesse, Fanny Lauzier, Guillaume Lemay-Thivierge et Marie-Josée Longchamps. Anim.: Danielle Rainville. (1h)

5 DEGRASSI HIGH (R)

7615

□

5 ALADDIN 6155306

12 THE OPRAH WINFREY

SHOW 38238

(1h) □

22 GARFIELD &

FRIENDS 39561

57 STORYTIME 226493

□

16h01 11 6 7 9 2

12 13 SOUS LE SIGNE

DES MOUSQUETAIRES

7412238

□

16h25 11 6 7 9 2

12 13 0340 19578257

16h30 11 6 7 9 2

12 13 LES DÉ-

BROUILLARDS 60431

ÉTAT D'URGENCE. Que faut-il faire quand on fait face à une situation d'urgence? D'abord rester calme... même s'il faut évacuer un avion de toute urgence. Mais réagir vite... surtout si une bombe risque d'exploser! Ne jamais s'écarter de la plaie d'une personne qui s'est fait mordre par un serpent venimeux... Enfin, savoir quoi faire! □

VENDREDI

31 MAI

3 FRESH PRINCE OF

BEL-AIR 580

5 FAMILY MATTERS (R)

3899

□

5 TIMON & PUMBAA

6144290

15 PYRAMIDE 876431

8 9 12 15 15 22

32 35 40 CHARLIE

BROWN (R) 74667

22 THE LITTLEST PET

SHOP 68073

57 WHERE IN THE

WORLD IS CARMEN SAN-

DIEGO? 222677

□

16h56 11 6 7 9 2

12 13 0340 42635752

17h00 11 6 7 9 2

12 13 FAIS-MOI PEUR!

25870

L'HISTOIRE DU SERVI-

TEUR SILENCIEUX. Suzan-

ne raconte à son cousin la lé-

gende d'un voisin qui avait,

dit-on, des serviteurs invis-

bles.

2 LE GRAND JOURNAL

7832 (1h) □

3 THE SIMPSONS 5851

4 5 6 7 9 11

MONGRAIN 4431

(1h)

5 THE SIMPSONS (R)

8238

□

5 INSIDE EDITION

6666899

15 JOURNAL TÉLÉVISÉ

SUISSE 9456054

8 9 12 15 15 22

32 35 40 AS-TU VU

ÇA? 96344

12 ROSEANNE 7764

□

22 AMERICA'S FUNNIEST

HOME VIDEOS 23412

57 BILL NYE, THE

SCIENCE GUY 510344

□

17h25 15 REVUE DE PRES-

SE CANADIENNE

79838238

Rediffusion à 22h55.

17h30 11 6 7 9 2

12 13 QUE LE

MEILLEUR GAGNE 51783

DERNIÈRE

3 12 SEINFELD

832/3677

5 THE FRESH PRINCE

OF BEL-AIR (R) 7851

□

5 JEOPARDY! 6168870

□

15 VISIONS D'AMÉRIQUE

8069677

Rediffusion à 23h35.

8 9 12 15 15 22

32 35 40

GRAINES DE CHAMPION

22257

□

22 ROSEANNE 59325

57 WISHBONE 246257

□

17h45 15 GOURMANDISES

27437851

SOIRÉE

18h00 11 6 7 CE SOIR

68677/99141/93615

(1h)

2 LA GUERRE DES

CLANS 219

3 THE NEWS 48141

(1h)

4 5 6 7 9 11

LE TVA 8122

□

5 NEWSWATCH 75219

(1h)

5 NEWS FIVE

6165783

TÉLÉ VENDREDI CINÉMA

14h00 2 C'EST PAS MOI,

C'EST LUI 6325

(4) Fr. 1979. Comédie réalisée et interprétée par Pierre Richard avec Aldo Maccione et Valérie Mairesse. En acceptant d'accompagner un acteur italien en Tunisie, un scénariste s'attire divers ennuis. Scénario un peu lâche semé de bons gags. Mise en scène détendue. Beaux extérieurs. Interprétation amusante. (2h)

19h00 11 6 7 9 2

12 13 LES CROQUEURS

DE LOTUS 31290

(4) (The Lotus Eaters), Can. 1993. Comédie dramatique de P. Shapiro avec Sheila McCarthy, R.H. Thomson et Michele-Barbara Pelletier. Directeur dans une école primaire, un père de famille a une liaison avec une jeune institutrice. Humour fondé sur la douce excentricité des personnages. Réalisation pittoresque. Belle brochette de comédiens talentueux. A. (2h) ATTENTION: possibilité de diffusion d'un match éliminatoire de hockey. □

2 L'ONCLE BUCK

61702

(5) (Uncle Buck), É.-U. 1989. Comédie de J. Hughes avec John Candy, Jean Louisa Kelly et Amy Madigan. Un individu jovial mais plutôt fruste accepte de prendre charge de la maison et des enfants de son frère lorsque sa belle-soeur doit aller au chevet de son père malade. Situations faciles. Gags un peu gros. Certains passages bien troussés. Interprétation attachante. A. (2h)

20h00 4 5 6 7 9

11 COLUMBO: GRANDES

MANOEUVRES ET PETITS

SOLDATS 50948

(4) (Grand Deceptions), É.-U. 1989. Drame policier de S. Wona-maker avec Peter Falk, Robert Foxworth et Janet Eilber. Un détective malin soupçonne un colonel à la retraite d'avoir supprimé un vieux camarade. Épisode de la série télévisée "Columbo". Recettes bien appliquées. Mise en scène valable. Bon duel d'acteurs. A. (2h)

21h00 5 THE RETURN OF

HUNTER: EVERYONE

WALKS IN L.A. 75106899

(5) É.-U. 1995. Drame policier de B. May avec Fred Dryer, Barry Bostwick et Lisa Eilbacher. Un policier aux méthodes expéditives soupçonne un tueur en série d'être

l'assassin de sa fiancée. Téléfilm de série. Intrigue rebattue. Nombreuses situations stéréotypées et artificielles. Réalisation standard. Interprétation dans le ton. (2h) ATTENTION: si nécessaire, 6e partie de championnat de basket-ball de la NBA, conférence Est.

23h00 8 9 12 15 15

22 32 35 40

L'AMOUR AVEUGLE

7974344

(4) (Love Leads the Way), É.-U. 1984. Drame psychologique de D. Mann avec Timothy Bottoms, Eva Marie Saint et Glynnis O'Connor. Un jeune homme rendu aveugle devient le premier Américain à se servir d'un chien guide. Téléfilm aux aspects documentaires intéressants. Mise en scène de métier. Interprétation adéquate. E. (1h45)

23h03 57 JULIET OF THE

SPIRITS 5060696

(2) It. 1965. Drame psychologique de F. Fellini avec Guilietta Masina, Sandra Milo et Mario Pisu. Se sentant négligée par son mari, une femme se laisse aller à des visions fantastiques. Style flamboyant. Opulence visuelle remarquable où abondent les images baroques. Réalisation d'une grande souplesse. Rôle plutôt effacé de la protagoniste. (2h22)

23h35 11 6 7 9 2

12 13 UNE ÉTOILE EST

NÉE 88653899

(5) (A Star Is Born), É.-U. 1976. Drame musical de F.R. Pierson avec Barbra Streisand, Kris Kristofferson et Gary Busey. Un chanteur populaire sombre dans l'alcoolisme alors que son épouse connaît la gloire. Reprise d'un sujet classique. Mise en scène assez soignée sans style bien défini. Ensemble mis au service du talent de chanteuse de la vedette. (2h50) □

00h00 2 BAR ROUTIER

38604

(5) (Road House), É.-U. 1989. Drame policier de R. Herrington avec Patrick Swayze, Ben Gazzara et Kelly Lynch. Le propriétaire d'un bar engage un jeune spécialiste du taichi pour remettre un peu d'ordre dans son établissement. Réactualisation de certains schèmes traditionnels du western. Scènes d'une violence primaire. Réalisation nerveuse. Exploitation de l'allure féline de P. Swayze. (2h)

00h30 5 A FINE ROMANCE

3181420

(5) It. 1991. Comédie sentimentale de G. Saks avec Marcello Mastroianni, Julie Andrews et Ian Fitzgibbon. Un architecte et l'épouse de l'amant de sa femme unissent

leurs efforts pour récupérer leur conjoint respectif. Petite comédie boulevardière pimentée de quelques rares gags. Mise en scène décorative. Interprètes de talent. A. (1h45)

VENDREDI

31 MAI

15 FLEURS ET JARDINS 864696

Les bulbes d'été; l'agence- ment des boîtes à fleurs; le jar- din alpin. Rediffusion samedi, 15h30.

8 9 12 15 15 22

32 35 40 PASSE-PAR- TOUT 12870

9 13 MONTRÉAL CE SOIR 91803696

2 CE SOIR 51615

12 PULSE 66219 (1h) □

12 SAGUENAY-LAC-ST- JEAN CE SOIR 58696

22 NEWS CENTER TWEN- TY-TWO 56238

57 ITN WORLD NEWS 236870

18h27 9 13 AUJOURD'HUI 15092948

18h30 2 SANS SENS SÛR 899

Inv.: André Robitaille.

4 5 6 7 9 11

PIMENT FORT (R) 2702

Inv.: Martin Petit, Dany Tur- cotte et Christian Tétreault.

5 NBC NIGHTLY NEWS 6156035 □

15 STUDIO GABRIEL 855948

Ce soir: Richard Gotainer et une entrevue de Richard Gere. Rediffusion à 23h05.

8 9 12 15 15 22

32 35 40 LES TRIBU- LATIONS DU CABOTIN 24162

Rediffusion samedi, 17h00. □

12 MONTRÉAL CE SOIR 49948

22 ABC WORLD NEWS TO- NIGHT 30290 □

57 THE NIGHTLY BUSI- NESS REPORT 227122

19h00 11 6 7 9 2

12 13 LES GRANDS

FILMS 31290

LES CROQUEURS DE LO- TUS. (2h) □

2 CINÉ-FAMILLE 61702

L'ONCLE BUCK. (2h)

3 CBS EVENING NEWS 5615

4 5 6 7 9 11

J.E. (R) 63412

Des sujets inédits et percu- tants, des dossiers où le public est victime de fraude ou d'abus. (1h)

5 INSIDE QUEBEC 1702

5 HOME IMPROVEMENT 6646035

15 JOURNAL TÉ LÉ VISÉ DE FRANCE 2 128306 □

8 9 12 15 15 22

32 35 40 LE QUÉBEC AUJOURD'HUI (D) 76580 EN DIRECT

12 ENTERTAINMENT TO- NIGHT 7528

22 STAR TREK: THE NEXT GENERATION 60528

(1h)

57 THE NEWSHOUR 210770 (1h) □

19h30 3 ENTERTAINMENT TONIGHT 509

5 MOLSON HOCKEY

NIGHT IN CANADA (D) 528615

Séries éliminatoires. Équipes à confirmer. (3h appr.) □

5 WHEEL OF FORTUNE 6152219

15 GÉOPOLIS 766702

MEDIAS: DE L'INFLUENCE GÉOPOLITIQUE. Analyse du rôle des médias lors de grands événements d'actualité: Viêt- nam, guerre du Golfe et au- tres. (1h) Rediffusion samedi, 23h15.

8 9 12 15 15 22

32 35 40 AU COEUR DE NOS VIES 24126

12 ON MY MIND 3054

DEBUT. Dramatique qui ex- ploze la vie d'ados en milieu urbain. □

20h00 3 DIAGNOSIS MUR- DER 4344

Comédie policière avec Dick Van Dyke. (1h) □

4 5 6 7 9 11

CINÉ-COLUMBO 50948

COLUMBO: GRANDES MA- NOEUVRES ET PETITS SOL- DATS. (2h)

5 UNSOLVED MYSTE- RIES 6219035

(1h) Sous réserves. □

8 9 12 15 15 22

32 35 40 DROIT DE PAROLE 95290

(1h) Rediffusion samedi, 19h00.

12 UNSOLVED MYSTE- RIES 74528

22 FAMILY MATTERS (R) 29696

Comédie avec Jaleel White. Steve tente de construire un char allégorique. □

57 ON THE WATERWAYS (R) 210590

Le lac Supérieur. (1h)

20h30 15 THALASSA 296528

LE VOYAGEUR DES FJORDS. La morue, poisson béni des pêcheurs, dans un archipel norvégien. (1h) Redif- fusion samedi, 18h00.

22 BOY MEETS WORLD (R) 31431

Comédie avec Ben Savage et William Daniels. Cory et Jo- nathan veulent empêcher Shawn de quitter la maison; l'ancien dur à cuire de l'école revient dans les parages. □

21h00 11 6 7 9 2

12 13 SCÈNES DE LA VIE CULTURELLE 51870

(1h)

2 AUX FRONTIÈRES DU RÉEL 7054

ANASAZI avec David Duchov- ny et Gillian Anderson. Mul- der reçoit une disquette con- tenant les dossiers secrets de la Défense américaine sur la vie extra-terrestre et cela déclen- che une série d'événements bi- zarres. Son comportement et même celui de Scully changent subitement et tous deux de- viennent très agressifs. (1h)

3 DUE SOUTH 4580

Drame policier avec Paul Gross et David Marciano. (1h) □

5 NBC MOVIE OF THE WEEK 053196/2100/126 138 153 213

THE RETURN OF HUNTER: EVERYONE WALKS IN L.A.. (2h) ATTENTION: si néces- saire, 6e partie de champion- nat de basketball de la NBA, conférence Est.

8 9 12 15 15 22

32 35 40 AVEC UN GRAND A (R) 15054

EVE ET HENRI avec Julie Vincent, Rémy Girard et Ro- bert Marien. Eve anime à la radio une émission pour hom- mes seulement. Henri, amou- reux de sa voix, tente vainement de l'approcher. Jusqu'où ira-t-il à cause de cette passion dévorante? (1h) □

12 OUTER LIMITS 053196/2100/66 107

Science-fiction. (1h) ATTEN- TION: si nécessaire, 6e partie de championnat de basket- ball de la NBA, conférence Est.

22 STEP BY STEP (R) 21141

Comédie avec Patrick Duffy. JT et Al amènent Lilly à une audition pour un message pu- blicitaire; Frank accompagne Carol à un congrès de coiffure. □

57 MYSTERY! GALLOW- GLASS 810734

(1re de 3). Drame tiré de l'oeuvre de Ruth Rendell avec Michael Sheen, Paul Rhys et Arkie Whiteley. Un ancien psy- chiatre, qui s'appropriait à sauter devant une rame de mé- tro, a la vie sauve, grâce à l'in- tervention d'un bon samaritain qui s'avérera un véritable tor- tionnaire. (1h) □

21h30 15 FESTIVAL LE FRANCO (R) 142770

DANIEL SEFF (1re de 2). Spectacle du chanteur Daniel Seff enregistré lors du Festival Le Franco 1994. Rediffusion samedi, 14h30.

22 HANGIN' WITH MR. COOPER (R) 56412

Comédie. Geneva demande à Mark d'être le nouveau conseiller pédagogique de l'école. □

22h00 11 6 7 9 2

12 13 LE TÉ LÉ JOURNAL 8114325 □

2 BESOIN D'AMOUR 17783

3 NASH BRIDGES 4967

Aventures avec Don Johnson. (1h) □

4 5 6 7 9 11

LE TVA, ÉDITION RÉSEAU 29290 □

15 PARIS LUMIÈRES 385764

8 9 12 15 15 22

32 35 40 JANETTE... TOUT COURT 18141

LA PAUVRETÉ A UN SEXE. Inv.: Françoise David, prési- dente de la Fédération des femmes du Québec. Elle nous apprend de tristes statistiques, mais chaque année, les fem- mes font des gains grâce à son combat et à celui de tous ceux et celles qui la supportent. (1h) Rediffusion samedi, 20h00. □

12 HOMICIDE: LIFE ON THE STREET 57851

(1h) Sous réserves. □

22 20 / 20 69899 (1h) □

57 PEAK PRACTICE 9120702

Le Dr Kerruish travaille avec une équipe de secouristes en montagne. (1h03) Suivi de SIS- TER WENDY.

22h24 11 6 7 9 2

12 13 LE POINT MÉ DIAS 74855561

Analyse du travail et du rôle de la presse écrite ou électroni- que. □

22h30 2 LE GRAND JOUR- NAL 26431

4 5 6 7 9 11

CHA BA DA (D) 14702

(1h) EN DIRECT

5 THE NATIONAL / CBC NEWS 15306

15 JOURNAL TÉ LÉ VISÉ BELGE 5820986

22h55 15 REVUE DE PRES- SE CANADIENNE (R) 58035986

22h57 15 LA MÉ T É O DES CINQ CONTINENTS 58038073

23h00 11 6 7 9 2

12 13 LES NOUVELLES DU SPORT 35344

2 SPORTS PLUS 1528

3 THE NEWS 1743696

5 NIGHTLY NEWS ON FI- VE 9782948

Heure de diffusion sous réser- ves.

8 9 12 15 15 22

32 35 40 CINÉ MO- TIONS 7974344

L'AMOUR AVEUGLE. (1h45)

12 CTV NATIONAL NEWS 39967

Heure de diffusion sous réser- ves. □

22 NEWSCENTER TWEN- TY-TWO 3401580

23h03 57 CINEMA 57 5060696

JULIET OF THE SPIRITS. (2h22)

23h05 15 STUDIO GABRIEL (R) 5686677

Voir 18h30.

23h30 11 6 7 9 2

12 13 LA MÉ T É O 6005325

2 SPORT PLUS EXTRA (D) 39615

EN DIRECT

4 5 6 7 9 11

LE TVA SPORTS 8465073

5 NEWSWATCH AT ELE- VEN 44561

12 PULSE 8299561

23h35 11 6 7 9 2

12 13 CINÉMA 88653899

UNE ÉTOILE EST NÉE. (2h50) □

3 THE LATE SHOW WITH DAVID LETTERMAN 2184344

(1h appr.)

5 THE TONIGHT SHOW 3232899

(1h) Heure de diffusion sous réserves. □

15 VISIONS D'AMÉRIQUE (R) 97966035

22 NIGHTLINE 6002238

□

23h45 12 SPORTS NIGHT 42773615

□

23h50 15 TARATATA 61285509

Rendez-vous musical de Na- gui. Invité d'honneur: Lou Reed. Avec Laurie Anderson, Elvis Costello et Wipping Boys. (1h10)

23h52 4 5 6 7 9

11 TIRAGES DE "LA QUOTIDIENNE" - "LA MI- NI" - "INTER PLUS" - "BANCO" - "SUPER 7" 71557851

00h00 2 CINÉMA 38604

BAR ROUTIER. (2h)

5 TAXI 73604

Comédie. □

12 JOCELYNE'S HORO- SCOPE 8637913 □

00h05 4 5 6 7 9

11 LISE WATIER ET COM- PAGNIE 8618888

Voir dimanche, 12h00.

12 THE "X" FILES 4103994

Drame avec David Duchovny et Gillian Anderson. (1h appr.) □

22 PUB 52957197

(5h55)

00h30 5 CBC LATE NIGHT 3181420

A FINE ROMANCE. (1h45)

00h32 4 5 6 7 9

11 PUB 670062

00h35 3 THE LATE LATE SHOW 4340994

5 LATE NIGHT WITH CONAN O'BRIEN 4795178

Heure de diffusion sous réser- ves. (1h)

01h00 15 ÇA COLLE ET C'EST PIQUANT (R) 9825284

Inv.: Guy Olivier Segond, homme politique genevois.

01h06 12 CINEMA TWELVE 92682807

FIGHT FOR JUSTICE: THE NANCY CONN STORY. (2h05)

01h25 57 STARHUSTLER 43840333

01h30 57 CHARLIE ROSE 623623

(1h)

01h35 3 PUB 8140642

5 FRIDAY NIGHT VI- DEOS 71455791

Heure de diffusion sous réser- ves. (1h)

01h45 15 VIVA (R) 65842449

Voir jeudi, 10h00.

02h05 3 NORTHERN EXPO- SURE 2783246

(1h)

02h30 15 SIDAMAG (R) 4623915

02h35 5 SAVE OUR STREETS 55494536

(1h)

02h45 15 RADIO FRANCE IN- TERNATIONALE 52339178

03h11 12 CINÉMA 12 SE- COND FEATURE 36737710

AWAKE TO DANGER. (1h46)

03h35 5 COAST GUARD 3154913

04h05 5 NBC NIGHTSIDE 18126130

04h57 12 RAWHIDE 4910456



Télé Comm 9

SAMEDI 25 MAI

07h00 INFO-9
07h30 QUÉ BEC MONDE
08h00 PROFESSION ENTREPRENEUR
08h30 ÉVÉNEMENT SPÉCIAL
09h00 SORTIR DE L'OMBRE
09h30 LIEN DIRECT
10h00 GRAMMAIRE EXPLIQUÉ E
11h00 SUR LA PLACE
11h30 POLICE À L'ÉCOUTE
12h00 FAIM À LA PAUVRETÉ
12h30 TERMINUS
13h00 VOTRE DÉPUTÉ VOUS PARLE
13h30 RANGÉ E B, SIÈGE 4
14h00 ALLO PROF
15h00 INFO-9
15h30 QUÉ BEC MONDE
16h00 PROFESSION ENTREPRENEUR
16h30 ÉVÉNEMENT SPÉCIAL
17h00 GRAMMAIRE EXPLIQUÉ E
18h00 VOTRE DÉPUTÉ VOUS PARLE
18h30 RANGÉ E B, SIÈGE 4
19h00 INFO-9
19h30 QUÉ BEC MONDE
20h00 FAIM À LA PAUVRETÉ
20h30 TERMINUS
21h00 100 MÉTIERS, SANS MISÉ RE
21h30 HEBDO LIEN DIRECT
22h00 ALLO PROF
22h30 ENTRAIDE-PARENTS
23h00 SUR LA PLACE
23h30 POLICE À L'ÉCOUTE

DIMANCHE 26 MAI

07h00 SUR LA PLACE
07h30 POLICE À L'ÉCOUTE
08h00 LIRE TOUT PARTOUT
08h30 PARENTS AVERTIS
09h00 ALLO PROF
09h30 ENTRAIDE-PARENTS
10h00 FAIM À LA PAUVRETÉ
10h30 TERMINUS
11h00 100 MÉTIERS, SANS MISÉ RE
11h30 HEBDO LIEN DIRECT
12h00 SUR LA PLACE
12h30 POLICE À L'ÉCOUTE
13h00 INFO-9
13h30 QUÉ BEC MONDE
14h00 PROFESSION ENTREPRENEUR
14h30 ÉVÉNEMENT SPÉCIAL
15h00 FAIM À LA PAUVRETÉ
15h30 TERMINUS
16h00 LIRE TOUT PARTOUT
16h30 PARENTS AVERTIS
17h00 SUR LA PLACE
17h30 POLICE À L'ÉCOUTE
18h00 FAIM À LA PAUVRETÉ
18h30 TERMINUS
19h00 100 MÉTIERS, SANS MISÉ RES
19h30 HEBDO LIEN DIRECT
20h00 ALLO PROF
20h30 ENTRAIDE-PARENTS
21h00 INFO-9
21h30 QUÉ BEC MONDE
22h00 PROFESSION ENTREPRENEUR
22h30 ÉVÉNEMENT SPÉCIAL
23h00 LIRE TOUT PARTOUT
23h30 PARENTS AVERTIS

LUNDI 27 MAI

07h00 LIRE TOUT PARTOUT
07h30 PARENTS AVERTIS
08h00 SUR LA PLACE
08h30 POLICE À L'ÉCOUTE
09h00 FAIM À LA PAUVRETÉ
09h30 TERMINUS
10h00 100 MÉTIERS, SANS MISÉ RE
10h30 HEBDO LIEN DIRECT
11h00 ALLO PROF
11h30 ENTRAIDE-PARENTS
12h00 INFO-9
12h30 QUÉ BEC MONDE
13h00 PROFESSION ENTREPRENEUR
13h30 ÉVÉNEMENT SPÉCIAL
14h00 VOTRE DÉPUTÉ VOUS PARLE
14h30 RANGÉ E B, SIÈGE 4
15h00 LIRE TOUT PARTOUT
15h30 PARENTS AVERTIS
16h00 SUR LA PLACE
16h30 POLICE À L'ÉCOUTE
17h00 FAIM À LA PAUVRETÉ
17h30 TERMINUS

18h00 100 MÉTIERS, SANS MISÉ RE
18h30 HEBDO LIEN DIRECT
19h00 ALLO PROF
19h30 ENTRAIDE-PARENTS
20h00 INFO-9
20h30 QUÉ BEC MONDE
21h00 PROFESSION ENTREPRENEUR
21h30 ÉVÉNEMENT SPÉCIAL
22h00 SUR LA PLACE
22h30 POLICE À L'ÉCOUTE
23h00 LIRE TOUT PARTOUT
23h30 PARENTS AVERTIS

MARDI 28 MAI

07h00 SUR LA PLACE
07h30 POLICE À L'ÉCOUTE
08h00 FAIM À LA PAUVRETÉ
08h30 TERMINUS
09h00 100 MÉTIERS, SANS MISÉ RE
09h30 HEBDO LIEN DIRECT
10h00 ALLO PROF
10h30 ENTRAIDE-PARENTS
11h00 INFO-9
11h30 QUÉ BEC MONDE
12h00 PROFESSION ENTREPRENEUR
12h30 ÉVÉNEMENT SPÉCIAL
13h00 VOTRE DÉPUTÉ VOUS PARLE
13h30 RANGÉ E B, SIÈGE 4
14h00 LIRE TOUT PARTOUT
14h30 PARENTS AVERTIS
15h00 SUR LA PLACE
15h30 POLICE À L'ÉCOUTE
16h00 FAIM À LA PAUVRETÉ
16h30 TERMINUS
17h00 DÉPENDANCE
17h30 LIEN DIRECT
18h00 ALLO PROF
18h30 ENTRAIDE-PARENTS
19h00 INFO-9
19h30 QUÉ BEC MONDE
20h00 PROFESSION ENTREPRENEUR
20h30 ÉVÉNEMENT SPÉCIAL
21h00 VOTRE DÉPUTÉ VOUS PARLE
21h30 RANGÉ E B, SIÈGE 4
22h00 LIRE TOUT PARTOUT
22h30 PARENTS AVERTIS
23h00 SUR LA PLACE
23h30 POLICE À L'ÉCOUTE

MERCREDI 29 MAI

07h00 FAIM À LA PAUVRETÉ
07h30 TERMINUS
08h00 DÉPENDANCE
08h30 LIEN DIRECT
09h00 ALLO PROF
09h30 ENTRAIDE-PARENTS
10h00 INFO-9
10h30 QUÉ BEC MONDE
11h00 PROFESSION ENTREPRENEUR
11h30 ÉVÉNEMENT SPÉCIAL
12h00 VOTRE DÉPUTÉ VOUS PARLE
12h30 RANGÉ E B, SIÈGE 4
13h00 LIRE TOUT PARTOUT
13h30 PARENTS AVERTIS
14h00 SUR LA PLACE
14h30 POLICE À L'ÉCOUTE
15h00 FAIM À LA PAUVRETÉ
15h30 TERMINUS
16h00 INFO-CONSOMMATEUR
16h30 LIEN DIRECT
17h00 ALLO PROF
17h30 ENTRAIDE-PARENTS
18h00 INFO-9
18h30 QUÉ BEC MONDE
19h00 PROFESSION ENTREPRENEUR
19h30 ÉVÉNEMENT SPÉCIAL
20h00 VOTRE DÉPUTÉ VOUS PARLE
20h30 RANGÉ E B, SIÈGE 4
21h00 LIRE TOUT PARTOUT
21h30 PARENTS AVERTIS
22h00 SUR LA PLACE
22h30 POLICE À L'ÉCOUTE
23h00 FAIM À LA PAUVRETÉ
23h30 TERMINUS

JEUDI 30 MAI

07h00 INFO-CONSOMMATEUR
07h30 LIEN DIRECT
08h00 ALLO PROF
08h30 ENTRAIDE-PARENTS
09h00 INFO-9
09h30 QUÉ BEC MONDE
10h00 PROFESSION ENTREPRENEUR
10h30 ÉVÉNEMENT SPÉCIAL
11h00 LIRE TOUT PARTOUT
11h30 PARENTS AVERTIS
12h00 VOTRE DÉPUTÉ VOUS PARLE
12h30 RANGÉ E B, SIÈGE 4
13h00 SUR LA PLACE
13h30 POLICE À L'ÉCOUTE
14h00 FAIM À LA PAUVRETÉ

14h30 TERMINUS
15h00 INFO-CONSOMMATEUR
15h30 LIEN DIRECT
16h00 ALLO PROF
16h30 ENTRAIDE-PARENTS
17h00 VOTRE DÉPUTÉ VOUS PARLE
17h30 RANGÉ E B, SIÈGE 4
18h00 PROFESSION ENTREPRENEUR
18h30 ÉVÉNEMENT SPÉCIAL
19h00 INFO-9
19h30 QUÉ BEC MONDE
20h00 LIRE TOUT PARTOUT
20h30 PARENTS AVERTIS
21h00 SUR LA PLACE
21h30 POLICE À L'ÉCOUTE
22h00 VOTRE DÉPUTÉ
22h30 RANGÉ E B, SIÈGE 4
23h00 PERSONNES HANDICAPÉ ES
23h30 LIEN DIRECT

VENDREDI 31 MAI

07h00 ALLO PROF
07h30 ENTRAIDE-PARENTS
08h00 INFO-9
08h30 QUÉ BEC MONDE
09h00 PROFESSION ENTREPRENEUR
09h30 ÉVÉNEMENT SPÉCIAL
10h00 VOTRE DÉPUTÉ VOUS PARLE
10h30 RANGÉ E B, SIÈGE 4
11h00 LIRE TOUT PARTOUT
11h30 PARENTS AVERTIS
12h00 SUR LA PLACE
12h30 POLICE À L'ÉCOUTE
13h00 FAIM À LA PAUVRETÉ
13h30 TERMINUS
14h00 VOTRE DÉPUTÉ VOUS PARLE
14h30 RANGÉ E B, SIÈGE 4
15h00 ALLO PROF
15h30 ENTRAIDE-PARENTS
16h00 INFO-9
16h30 QUÉ BEC MONDE
17h00 PROFESSION ENTREPRENEUR
17h30 ÉVÉNEMENT SPÉCIAL
18h00 LIRE TOUT PARTOUT
18h30 PARENTS AVERTIS
19h00 VOTRE DÉPUTÉ VOUS PARLE
19h30 RANGÉ E B, SIÈGE 4
20h00 SUR LA PLACE
20h30 POLICE À L'ÉCOUTE
21h00 FAIM À LA PAUVRETÉ
21h30 TERMINUS
22h00 SORTIR DE L'OMBRE
22h30 LIEN DIRECT
23h00 ÉVÉNEMENT SPÉCIAL
23h30 ENTRAIDE-PARENTS



SAMEDI 25 MAI

13h00 LES OISEAUX DE CHEZ NOUS
13h30 LA VIOLENCE AUX AÎNÉS
14h00 POUR MIEUX COMPRENDRE
14h30 ALLO PROF
15h00 RELIGIONS ET CROYANCES
15h30 PERSONNES HANDICAPÉ ES
16h00 DÉPENDANCE
16h30 INFO-CONSOMMATEURS
17h00 SORTIR DE L'OMBRE
17h30 ÉCOUTE-MOI DONC
18h00 JEUNES EN DÉLIRE
18h30 PARENTS AVERTIS
19h00 RENDEZ-VOUS COUNTRY
19h30 RANGÉ E B, SIÈGE 4
20h00 QUÉ BEC MONDE
20h30 TERMINUS
21h00 VOTRE DÉPUTÉ VOUS PARLE
21h30 LIRE TOUT PARTOUT

DIMANCHE 26 MAI

13h00 SUR LA PLACE
13h30 UNE FEMME, UNE VIE
14h00 L'AQUARELLE
14h30 LA PEINTURE EXPLIQUÉ E
15h00 L'ATELIER DE DANIELLE
15h30 LES OISEAUX DE CHEZ NOUS
16h00 LIRE TOUT PARTOUT
16h30 RANGÉ E B, SIÈGE 4
17h00 LA LOI
17h30 ALLÔ PROF!
18h00 QUÉ BEC MONDE
18h30 HEBDO LIEN DIRECT
19h00 FOLIE DOUCE
19h30 DÉPENDANCE
20h00 SORTIR DE L'OMBRE
20h30 PERSONNES HANDICAPÉ ES
21h00 INFO-CONSOMMATEURS
21h30 HEBDO LIEN DIRECT

LUNDI 27 MAI

14h00 VOTRE DÉPUTÉ VOUS PARLE
14h30 SORTIR DE L'OMBRE
15h00 ÉCOUTE-MOI DONC
15h30 QUÉ BEC MONDE
16h00 PARENTS AVERTIS
16h30 SUR LA PLACE
17h00 POUR MIEUX COMPRENDRE
17h30 LES OISEAUX DE CHEZ NOUS
18h00 TERMINUS
18h30 HEBDO LIEN DIRECT
19h00 PERSONNES HANDICAPÉ ES
19h30 LIRE TOUT PARTOUT
20h00 INFO-SOURDS
20h30 LA LOI
21h00 PROFESSION ENTREPRENEUR
21h30 HEBDO LIEN DIRECT

MARDI 28 MAI

14h00 LIRE TOUT PARTOUT
14h30 PROFESSION ENTREPRENEUR
15h00 PARENTS AVERTIS
15h30 RENDEZ-VOUS COUNTRY
16h00 POUR MIEUX COMPRENDRE
16h30 LA VIOLENCE AUX AÎNÉS
17h00 QUÉ BEC MONDE
17h30 JEUNES EN DÉLIRE
18h00 RANGÉ E B, SIÈGE 4
18h30 LIEN DIRECT
19h00 ALLÔ PROF!
19h30 VOTRE DÉPUTÉ VOUS PARLE
20h00 INFO-CONSOMMATEURS
20h30 UNE FEMME, UNE VIE
21h00 DÉPENDANCE
21h30 LIEN DIRECT

MERCREDI 29 MAI

14h00 PERSONNES HANDICAPÉ ES
14h30 LA LOI
15h00 VOTRE DÉPUTÉ VOUS PARLE
15h30 ALLÔ PROF!
16h00 ÉCOUTE-MOI DONC
16h30 UNE FEMME, UNE VIE
17h00 INFO-SOURDS
17h30 TERMINUS
18h00 RELIGIONS ET CROYANCES
18h30 LIEN DIRECT
19h00 JEUNES EN DÉLIRE
19h30 L'ATELIER DE DANIELLE
20h00 RENDEZ-VOUS COUNTRY
20h30 RANGÉ E B, SIÈGE 4
21h00 SORTIR DE L'OMBRE
21h30 LIEN DIRECT

JEUDI 30 MAI

14h00 INFO-CONSOMMATEURS
14h30 DÉPENDANCE
15h00 PROFESSION ENTREPRENEUR
15h30 UNE FEMME, UNE VIE
16h00 L'AQUARELLE
16h30 LA PEINTURE EXPLIQUÉ E
17h00 L'ATELIER DE DANIELLE
17h30 RANGÉ E B, SIÈGE 4
18h00 ÉCOUTE-MOI DONC
18h30 LIEN DIRECT
19h00 LES OISEAUX DE CHEZ NOUS
19h30 FOLIE DOUCE
20h00 VOTRE DÉPUTÉ VOUS PARLE
20h30 LIRE TOUT PARTOUT
21h00 PERSONNES HANDICAPÉ ES
21h30 LIEN DIRECT

VENDREDI 31 MAI

14h00 JEUNES EN DÉLIRE
14h30 TERMINUS
15h00 DÉPENDANCE
15h30 ALLÔ PROF!
16h00 VOTRE DÉPUTÉ VOUS PARLE
16h30 QUÉ BEC MONDE
17h00 PARENTS AVERTIS
17h30 FOLIE DOUCE
18h00 INFO-CONSOMMATEURS
18h30 LIEN DIRECT
19h00 SORTIR DE L'OMBRE
19h30 PROFESSION ENTREPRENEUR
20h00 LA VIOLENCE AUX AÎNÉS
20h30 POUR MIEUX COMPRENDRE
21h00 UNE FEMME, UNE VIE
21h30 LIEN DIRECT



SAMEDI 25 MAI

17h30 LA BANDE MAGIQUE
18h00 JEUX SAFARI
18h30 MIROIR MIROIR
19h00 WATATATOW

DIMANCHE 26 MAI

16h00 LA BANDE MAGIQUE
16h30 JEUX SAFARI
17h00 MIROIR MIROIR
17h30 WATATATOW

LUNDI 27 MAI

17h30 QUE LE MEILLEUR GAGNE
18h00 LE TVA DE 18 HEURES
18h30 PIMENT FORT
19h00 WATATATOW
22h30 CHA BA DA

MARDI 28 MAI

17h30 QUE LE MEILLEUR GAGNE
18h00 LE TVA DE 18 HEURES
18h30 PIMENT FORT
19h00 WATATATOW
21h00 LE MATCH DE LA VIE
22h30 CHA BA DA

MERCREDI 29 MAI

17h01 AS-TU VU ÇA
17h30 QUE LE MEILLEUR GAGNE
18h00 LE TVA DE 18 HEURES
18h30 PIMENT FORT
19h00 WATATATOW
20h30 JE TE SALUE MARIE
22h30 CHA BA DA

**ARRÊT DE LA TVI
À COMPTER DU 30 MAI**
« Dû aux nombreux changements auxquels Vidéotron Ltée a à faire face en télédistribution présente, la décision fut prise de mettre fin à ses services de télévision interactive. »
(extrait)
Direction des communications
6 mai 1996

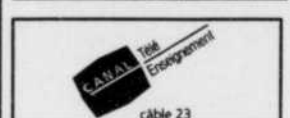

SAMEDI 25 MAI

07h00 PLANÈTE TERRE
08h00 AUTOROUTE ÉLECTRONIQUE
08h30 LE TRAVAIL ET VOS DROITS
09h00 LE MONDE À LA CARTE
10h00 GRAMMAIRE ET RÉDACTION
10h30 WORLD VARIETIES OF ENGLISH
11h00 CONCORDIA UNIVERSITY
11h30 OVERCOMING ISOLATION
12h00 ARTS ET NOUV. TECHNOLOGIES
12h30 SYST. SCOLAIRE DU QUÉ BEC
13h30 CONCORDIA UNIVERSITY
14h00 EFFETS DES SUBST. PSYCH.
15h00 ABC @ INTERNET
16h00 INFORM. INTERNATIONALE
17h00 ARTS ET SCIENCES À L'UM
17h30 FORM. ET COMPÉTITIVITÉ
18h00 POUR LE PLAISIR DE LA MUS.
18h30 CONCORDIA UNIVERSITY
19h00 LE MONDE À LA CARTE
20h00 SYST. SCOLAIRE DU QUÉ BEC
21h00 MÉDIAS ET FORMATION
21h30 HIST. ET GÉOGR. BIBLIQUES
22h30 PROBL. DE SANTÉ AU TRAVAIL
23h30 L'ÉCOLE, TOUT UN MONDE

DIMANCHE 26 MAI

07h00 INTROD. À LA GÉRONTOLOGIE
08h00 SYST. SCOLAIRE AU QUÉ BEC
09h00 ÉDUC. MÉDICALE CONTINUE
09h30 MÉDIAS ET FORMATION
10h00 FORMATION ET COMPÉTITIVITÉ
11h00 INFORM. INTERNATIONALE
12h00 LE MONDE À LA CARTE
13h00 GRAMMAIRE ET RÉDACTION
13h30 WORLD VARIETIES OF ENGLISH
14h00 EFFETS DES SUBST. PSYCH.
15h00 INFORM. INTERNATIONALE
16h00 LE MONDE À LA CARTE
17h00 SYST. SCOLAIRE DU QUÉ BEC
18h00 EFFETS DES SUBST. PSYCH.
19h00 ABC @ INTERNET
20h00 PLANIF. DE LA COMMUNICATION
21h00 ARTS ET NOUV. TECHNOLOGIES
21h30 ENTREPRENEURS INVENTEURS
22h00 LE TRAVAIL ET VOS DROITS
22h30 CONCORDIA UNIVERSITY
23h00 PLANÈTE TERRE

LUNDI 27 MAI

07h00 INFORM. INTERNATIONALE
 08h00 PLANÈTE TERRE
 09h00 ABC @ INTERNET
 10h00 LE MONDE À LA CARTE
 11h00 INTROD. À LA GÉRONTOLOGIE
 12h00 AUTOROUTE ÉLECTRONIQUE
 12h30 WORLD VARIETIES OF ENGLISH
 13h00 L'ÉCOLE, TOUT UN MONDE
 13h30 ARTS ET NOUV. TECHNOLOGIES
 14h00 EFFETS DES SUBSTANCES
 15h00 LE TRAVAIL ET VOS DROITS
 15h30 CONCORDIA UNIVERSITY
 16h30 SORTIR DE L'ISOLEMENT
 17h00 HIST. ET GÉOGR. BIBLIQUES
 18h00 INFORM. INTERNATIONALE
 19h00 SYST. SCOLAIRE DU QUÉBEC
 20h00 POUR LE PLAISIR DE LA MUS.
 20h30 MÉDIAS ET FORM. À DISTANCE
 21h00 FORMATION & COMPÉTITIVITÉ
 21h30 EFFETS DES SUBSTANCES
 22h30 ENTREPRENEURS INVENTEURS
 23h00 LE MONDE À LA CARTE

MARDI 28 MAI

07h00 POUR LE PLAISIR DE LA MUS.
 07h30 ÉDUCATION MÉD. CONTINUE
 08h00 SYST. SCOLAIRE DU QUÉBEC
 09h00 WORLD VARIETIES OF ENGLISH
 09h30 CONCORDIA UNIVERSITY
 10h30 FORMATION & COMPÉTITIVITÉ
 11h00 CRFDGM
 11h30 ARTS ET SCIENCES É L'UM
 12h00 ABC @ INTERNET
 13h00 INFORM. INTERNATIONALE
 14h00 PLANÈTE TERRE
 15h00 LE MONDE À LA CARTE
 16h00 FORM. ET COMPÉTITIVITÉ
 16h30 ARTS ET NOUV. TECHNOLOGIES
 17h00 SYST. SCOLAIRE DU QUÉBEC
 18h00 EFFETS DES SUBSTANCES
 19h00 ARTS ET SCIENCES À L'UM
 19h30 OVERCOMING ISOLATION
 20h00 GRAMMAIRE ET RÉDACTION
 20h30 COLLÈGE JEAN-GUY LEBOEUF
 21h00 AUTOROUTE ÉLECTRONIQUE
 21h30 L'ÉCOLE TOUT UN MONDE
 22h00 INTROD. À LA GÉRONTOLOGIE
 23h00 HIST. ET GÉOGR. BIBLIQUES

MERCREDI 29 MAI

07h00 L'ÉCOLE, TOUT UN MONDE
 07h30 GRAMMAIRE ET RÉDACTION
 08h00 EFFETS DES SUBSTANCES
 09h00 SORTIR DE L'ISOLEMENT
 09h30 CONCORDIA UNIVERSITY
 10h30 INFORM. INTERNATIONALE
 11h00 SYST. SCOLAIRE DU QUÉBEC
 12h00 LE TRAVAIL ET VOS DROITS
 12h30 CONCORDIA UNIVERSITY
 13h00 ARTS ET NOUV. TECHNOLOGIES
 13h30 ÉDUC. MÉDICALE CONTINUE
 14h00 ARTS ET SCIENCES À L'UM
 14h30 FORMATION & COMPÉTITIVITÉ
 15h00 POUR LE PLAISIR DE LA MUS.
 15h30 AUTOROUTE ÉLECTRONIQUE
 16h00 EFFETS DES SUBSTANCES
 17h00 LE MONDE À LA CARTE
 18h00 MÉDIAS ET FORM. À DISTANCE
 18h30 CONCORDIA UNIVERSITY
 19h00 PLANÈTE TERRE
 20h00 INFORM. INTERNATIONALE
 21h00 WORLD VARIETIES OF ENGLISH
 21h30 HIST. ET GÉOGR. BIBLIQUES
 22h30 FORMATION & COMPÉTITIVITÉ
 23h00 SYST. SCOLAIRE DU QUÉBEC

JEUDI 30 MAI

07h00 SYST. SCOLAIRE DU QUÉBEC
 08h00 OVERCOMING ISOLATION
 08h30 MÉDIAS ET FORM. À DISTANCE
 09h00 INTROD. À LA GÉRONTOLOGIE
 10h00 CONCORDIA UNIVERSITY
 10h30 FORMATION & COMPÉTITIVITÉ
 11h00 POUR LE PLAISIR DE LA MUS.
 11h30 PLANÈTE TERRE
 12h30 COLLÈGE JEAN-GUY LEBOEUF
 13h00 ARTS ET SCIENCES À L'UM
 13h30 LA CHAMBRE IMMOBILIÈRE
 14h00 INFORM. INTERNATIONALE
 15h00 ARTS ET NOUV. TECHNOLOGIES
 15h30 GRAMMAIRE ET RÉDACTION
 16h00 SYST. SCOLAIRE DU QUÉBEC
 17h00 ABC @ INTERNET
 18h00 LE MONDE À LA CARTE
 19h00 EFFETS DES SUBSTANCES
 20h00 ÉDUC. MÉDICALE CONTINUE
 20h30 LE TRAVAIL ET VOS DROITS
 21h00 ARTS ET SCIENCES À L'UM
 21h30 FORMATION & COMPÉTITIVITÉ
 22h00 GRAMMAIRE ET RÉDACTION

22h30 WORLD VARIETIES OF ENGLISH
 23h00 HIST. ET GÉOGR. BIBLIQUES

VENREDI 31 MAI

07h00 LE MONDE À LA CARTE
 08h00 ABC @ INTERNET
 09h00 ARTS ET NOUV. TECHNOLOGIES
 09h30 EFFETS DES SUBSTANCES
 10h30 ÉDUC. MÉDICALE CONTINUE
 11h00 INFORM. INTERNATIONALE
 12h00 L'ÉCOLE, TOUT UN MONDE
 12h30 CONCORDIA UNIVERSITY
 13h00 FORMATION & COMPÉTITIVITÉ
 13h30 PARTENAIRE DU DÉVELOP.
 14h00 AUTOROUTE ÉLECTRONIQUE
 14h30 WORLD VARIETIES OF ENGLISH
 15h00 HIST. ET GÉOGR. BIBLIQUES
 16h00 LE MONDE À LA CARTE
 17h00 INTROD. À LA GÉRONTOLOGIE
 18h00 SYST. SCOLAIRE DU QUÉBEC
 19h00 FORMATION & COMPÉTITIVITÉ
 19h30 CONCORDIA UNIVERSITY
 20h30 SORTIR DE L'ISOLEMENT
 21h00 INFORM. INTERNATIONALE
 22h00 EFFETS DES SUBSTANCES
 23h00 INFORM. INTERNATIONALE

**SAMEDI 25 MAI**

07h00 VIVRE DIFFÉREMENT
 07h30 PORTRAIT DE...
 08h00 AVENTURE PLEIN AIR
 08h30 ENTRE BONNES MAINS
 09h00 MICRO-INFO
 09h30 JARDINER AVEC G. HAMEL
 10h00 ANIMALERIE
 10h30 LA CHIROPATIQUE D'ABORD
 11h00 VIRAGE
 12h00 DE LA TÊTE AUX PIEDS
 12h30 AVENTURE PLEIN AIR
 13h00 TABLE D'HÔTE
 13h30 LES VOIX DE LA DESTINÉE
 14h00 MICRO-INFO
 14h30 VOTRE AVENIR FINANCIER
 15h00 ÉVEIL SANTÉ
 15h30 UN PSYCHOLOGUE ET VOUS
 16h00 VISION MAISON
 16h30 BILLARD QUÉBEC
 17h30 LES QUILLES À QUÉBEC
 18h30 TABLE D'HÔTE
 19h00 À DÉTERMINER
 19h30 LA CHIROPATIQUE D'ABORD
 20h00 CUISINE ET CULTURE
 20h30 MICRO-INFO
 21h00 ENTRE BONNES MAINS
 21h30 VIVRE DIFFÉREMENT
 22h00 PLEIN SOURIRE
 22h30 JARDINER AVEC G. HAMEL
 23h00 ANIMALERIE
 23h30 JUSTICE ET JUSTICIABLES

DIMANCHE 26 MAI

07h00 À DÉTERMINER
 07h30 VIVRE DIFFÉREMENT
 08h00 MICRO-INFO
 08h30 ANIMALERIE
 09h00 ÉVEIL SANTÉ
 09h30 ENTRE BONNES MAINS
 10h00 BINGO DU CLUB ROTARY (D)
 11h00 À DÉTERMINER
 11h30 LA CHIROPATIQUE D'ABORD
 12h00 LES QUILLES À QUÉBEC
 13h00 JARDINER AVEC G. HAMEL
 13h30 ÉVEIL SANTÉ
 14h00 DE LA TÊTE AUX PIEDS
 14h30 CUISINE ET CULTURE
 15h00 TABLE D'HÔTE
 15h30 JUSTICE ET JUSTICIABLES
 16h00 PLEIN SOURIRE
 16h30 BILLARD QUÉBEC
 17h30 VISION MAISON
 18h00 DOSSIER ACTUALITÉ
 19h00 PORTRAIT DE...
 19h30 ENTRE BONNES MAINS
 20h00 VIRAGE
 21h00 VOTRE AVENIR FINANCIER
 21h30 ÉVEIL SANTÉ
 22h00 ANIMALERIE
 22h30 OPTION SANTÉ
 23h00 À DÉTERMINER
 23h30 AVENTURE PLEIN AIR

LUNDI 27 MAI

07h00 VOTRE AVENIR FINANCIER
 07h30 VISION MAISON

08h00 ÉVEIL SANTÉ
 08h30 UN PSYCHOLOGUE ET VOUS
 09h00 BILLARD QUÉBEC
 10h00 PLEIN SOURIRE (pr. diff.)
 10h30 LES QUILLES À QUÉBEC
 11h30 OPTION SANTÉ
 12h00 À DÉTERMINER
 12h30 PORTRAIT DE...
 13h00 TABLE D'HÔTE
 13h30 BILLARD QUÉBEC
 14h30 CUISINE ET CULTURE
 15h00 VIRAGE
 16h00 ENTRE BONNES MAINS
 16h30 À DÉTERMINER
 17h00 DOSSIER ACTUALITÉ
 18h00 VISION MAISON
 18h30 JARDINER AVEC G. HAMEL
 19h00 LA CHIROPATIQUE D'ABORD
 19h30 ANIMALERIE (pr. diff.)
 20h00 VOTRE AVENIR FINANCIER
 20h30 TABLE D'HÔTE
 21h00 JUSTICE ET JUSTICIABLES
 21h30 ENTRE BONNES MAINS
 22h00 À DÉTERMINER
 22h30 DE LA TÊTE AUX PIEDS
 23h00 À DÉTERMINER
 23h30 AVENTURE PLEIN AIR

MARDI 28 MAI

07h00 OPTION SANTÉ
 07h30 LES VOIX DE LA DESTINÉE
 08h00 LA CHIROPATIQUE D'ABORD
 08h30 CUISINE ET CULTURE
 09h00 VIVRE DIFFÉREMENT
 09h30 À DÉTERMINER
 10h00 BILLARD QUÉBEC
 11h00 PORTRAIT DE...
 11h30 DE LA TÊTE AUX PIEDS
 12h00 À DÉTERMINER
 12h30 MICRO-INFO
 13h00 JUSTICE ET JUSTICIABLES
 13h30 CUISINE ET CULTURE
 14h00 DOSSIER ACTUALITÉ
 15h00 UN PSYCHOLOGUE ET VOUS
 15h30 TABLE D'HÔTE
 16h00 BILLARD QUÉBEC
 17h00 ANIMALERIE
 17h30 PLEIN SOURIRE
 18h00 LES QUILLES À QUÉBEC
 19h00 OPTION-SANTÉ
 19h30 LES VOIX DE LA DESTINÉE
 20h00 PORTRAIT DE...
 20h30 JARDINER AVEC G. HAMEL
 21h00 ÉVEIL SANTÉ
 21h30 VIRAGE
 22h30 ENTRE BONNES MAINS
 23h00 VISION MAISON
 23h30 VOTRE AVENIR FINANCIER

MERCREDI 29 MAI

07h00 TABLE D'HÔTE
 07h30 ANIMALERIE
 08h00 PLEIN SOURIRE
 08h30 ÉVEIL SANTÉ
 09h00 DOSSIER ACTUALITÉ
 10h00 VOTRE AVENIR FINANCIER
 10h30 AVENTURE PLEIN AIR
 11h00 À DÉTERMINER
 11h30 VIRAGE
 12h30 VIVRE DIFFÉREMENT
 13h00 PORTRAIT DE...
 13h30 OPTION SANTÉ
 14h00 VISION MAISON
 14h30 TABLE D'HÔTE
 15h00 JARDINER AVEC G. HAMEL
 15h30 AVENTURE PLEIN AIR
 16h00 ÉVEIL SANTÉ
 16h30 DOSSIER ACTUALITÉ
 17h30 VIRAGE
 18h30 LA CHIROPATIQUE D'ABORD
 19h00 JUSTICE ET JUSTICIABLES
 19h30 ENTRE BONNES MAINS
 20h00 PLEIN SOURIRE
 20h30 LES VOIX DE LA DESTINÉE
 21h00 LES QUILLES À QUÉBEC
 22h00 DOSSIER ACTUALITÉ
 23h00 VIVRE DIFFÉREMENT
 23h30 DE LA TÊTE AUX PIEDS

JEUDI 30 MAI

07h00 LES VOIX DE LA DESTINÉE
 07h30 CUISINE ET CULTURE
 08h00 JUSTICE ET JUSTICIABLES
 08h30 PLEIN SOURIRE
 09h00 VISION MAISON
 09h30 LA CHIROPATIQUE D'ABORD
 10h00 LES QUILLES À QUÉBEC
 11h00 AVENTURE PLEIN AIR
 11h30 VIVRE DIFFÉREMENT
 12h00 CUISINE ET CULTURE

12h30 JARDINER AVEC G. HAMEL
 13h00 ANIMALERIE
 13h30 VOTRE AVENIR FINANCIER
 14h00 PLEIN SOURIRE
 14h30 TABLE D'HÔTE
 15h00 VIRAGE
 16h00 OPTION-SANTÉ
 16h30 LA CHIROPATIQUE D'ABORD
 17h00 PORTRAIT DE...
 17h30 DE LA TÊTE AUX PIEDS
 18h00 BILLARD QUÉBEC
 19h00 AVENTURE PLEIN AIR
 19h30 ÉVEIL SANTÉ
 20h00 MICRO-INFO
 20h30 JARDINER AVEC G. HAMEL
 21h00 VOTRE AVENIR FINANCIER
 21h30 LES VOIX DE LA DESTINÉE
 22h00 VIRAGE
 23h00 ENTRE BONNES MAINS
 23h30 BILLARD QUÉBEC

VENREDI 31 MAI

07h00 JUSTICE ET JUSTICIABLES
 07h30 VOTRE AVENIR FINANCIER
 08h00 UN PSYCHOLOGUE ET VOUS
 08h30 PORTRAIT DE...
 09h00 MICRO-INFO
 09h30 JARDINER AVEC G. HAMEL
 10h00 CUISINE ET CULTURE
 10h30 LA CHIROPATIQUE D'ABORD
 11h00 JARDINER AVEC G. HAMEL
 11h30 PLEIN SOURIRE
 12h00 ENTRE BONNES MAINS
 12h30 UN PSYCHOLOGUE ET VOUS
 13h00 PORTRAIT DE...
 13h30 JUSTICE ET JUSTICIABLES
 14h00 ANIMALERIE
 14h30 LES VOIX DE LA DESTINÉE
 15h00 VIVRE DIFFÉREMENT
 15h30 VOTRE AVENIR FINANCIER
 16h00 ÉVEIL SANTÉ
 16h30 UN PSYCHOLOGUE ET VOUS
 17h00 AVENTURE PLEIN AIR
 17h30 TABLE D'HÔTE
 18h00 JARDINER AVEC G. HAMEL
 18h30 DE LA TÊTE AUX PIEDS
 19h00 JUSTICE ET JUSTICIABLES
 19h30 OPTION SANTÉ
 20h00 MICRO-INFO
 20h30 VISION MAISON
 21h00 CUISINE ET CULTURE
 21h30 VIVRE DIFFÉREMENT
 22h00 VOTRE AVENIR FINANCIER
 22h30 ANIMALERIE
 23h00 LA CHIROPATIQUE D'ABORD
 23h30 ÉVEIL SANTÉ

**SAMEDI 25 MAI**

13h00 LE SALAIRE A-T-IL UN SEXE ?
 13h30 INFO D'ICI
 14h00 LE PLAISIR DE PEINDRE
 14h30 MICRO-CUISINE EXPRESS
 15h00 ÉCOEURÉ DE MORDRE À LA SOUFFRANCE
 16h00 LE SALAIRE A-T-IL UN SEXE ?
 16h30 INFO D'ICI
 17h00 LE PLAISIR DE PEINDRE
 17h30 MICRO-CUISINE EXPRESS
 18h00 ÉCOEURÉ DE MORDRE À LA SOUFFRANCE
 19h00 LE SALAIRE A-T-IL UN SEXE ?
 19h30 INFO D'ICI
 20h00 LE PLAISIR DE PEINDRE
 20h30 MICRO-CUISINE EXPRESS
 21h00 ÉCOEURÉ DE MORDRE À LA SOUFFRANCE

DIMANCHE 26 MAI

13h00 LE SALAIRE A-T-IL UN SEXE ?
 13h30 INFO D'ICI
 14h00 LE PLAISIR DE PEINDRE
 14h30 MICRO-CUISINE EXPRESS
 15h00 ÉCOEURÉ DE MORDRE À LA SOUFFRANCE
 16h00 LE SALAIRE A-T-IL UN SEXE ?
 16h30 INFO D'ICI
 17h00 LE PLAISIR DE PEINDRE
 17h30 MICRO-CUISINE EXPRESS
 18h00 ÉCOEURÉ DE MORDRE À LA SOUFFRANCE
 19h00 LE SALAIRE A-T-IL UN SEXE ?
 19h30 INFO D'ICI
 20h00 LE PLAISIR DE PEINDRE

20h30 MICRO-CUISINE EXPRESS
 21h00 ÉCOEURÉ DE MORDRE À LA SOUFFRANCE

LUNDI 27 MAI

16h00 ALTER EGO
 17h00 EXPRESSION LIBRE
 17h30 INFO D'ICI
 18h00 SUR LA PLACE
 18h30 LE MONDE MERV. DU SAUMON
 19h00 ALTER EGO
 20h00 EXPRESSION LIBRE
 20h30 INFO D'ICI
 21h00 SUR LA PLACE
 21h30 LE MONDE MERV. DU SAUMON

MARDI 28 MAI

16h00 ALTER EGO
 17h00 EXPRESSION LIBRE
 17h30 INFO D'ICI
 18h00 SUR LA PLACE
 18h30 LE MONDE MERV. DU SAUMON
 19h00 ALTER EGO
 20h00 EXPRESSION LIBRE
 20h30 INFO D'ICI
 21h00 SUR LA PLACE
 21h30 LE MONDE MERV. DU SAUMON

MERCREDI 29 MAI

16h00 ALTER EGO
 17h00 EXPRESSION LIBRE
 17h30 INFO D'ICI
 18h00 SUR LA PLACE
 18h30 LE MONDE MERV. DU SAUMON
 19h00 ALTER EGO
 20h00 EXPRESSION LIBRE
 20h30 INFO D'ICI
 21h00 SUR LA PLACE
 21h30 LE MONDE MERV. DU SAUMON

JEUDI 30 MAI

16h00 ALTER EGO
 17h00 EXPRESSION LIBRE
 17h30 INFO D'ICI
 18h00 SUR LA PLACE
 18h30 LE MONDE MERV. DU SAUMON
 19h00 ALTER EGO
 20h00 EXPRESSION LIBRE
 20h30 INFO D'ICI
 21h00 SUR LA PLACE
 21h30 LE MONDE MERV. DU SAUMON

VENREDI 31 MAI

16h00 LE SALAIRE A-T-IL UN SEXE ?
 16h30 INFO D'ICI
 17h00 PLAISIR DE PEINDRE
 17h30 MICRO-CUISINE EXPRESS
 18h00 ÉCOEURÉ DE MORDRE À LA SOUFFRANCE

**SAMEDI 25 MAI**

7h00 CALIMÉRO ET SES AMIS 487748
 7h30 CASPER ET SES AMIS 499583
 8h00 YOGI ET CIE 966670
 8h30 ROBINSON SUCROÉ 965941
 9h00 ORSON ET OLIVIA 956293
 9h30 INSPECTEUR GADGET 493212
 10h00 LA PRINCESSE ASTRONAUTE 762941
 10h30 LES CHASSEURS D'ÉTOILES 952477
 11h00 LES DÉBROUILLARDS 501767
 11h30 MAX GLICK 502496
 12h00 FRIPE ET POUILLE 4802651
 12h15 PIF ET HERCULE 68652800
 12h30 MORDICUS 591800
 13h00 SHERLOCK HOLMES 486019
 13h30 MARTIN ET CIE 603699
 14h00 DE CAPE ET D'AVENTURE 763670
 15h00 DESSINOSCOPE 795019
 15h30 LES ENTRECHATS 427106
 16h00 LES EXPLORATEURS DU TEMPS 439941
 16h30 MA SORCIÈRE BIEN-AIMÉE 435125
 17h00 RADIO ENFER 790564
 17h30 LE STUDIO TECHNO 426477
 18h00 LES AVENTURES DU PACIFIQUE SUD 1540670
 18h45 LE STUDIO 86400449
 19h00 MÉGABOGUES 607800
 19h30 CIEL D'AFRIQUE

DIMANCHE 26 MAI

7h00 CALIMÉRO ET SES AMIS 286065
 7h30 CASPER ET SES AMIS 265572
 8h00 YOGI ET CIE 749959
 8h30 LES CROCS MALINS 731930
 9h00 WIDGET 755510
 9h30 INSPECTEUR GADGET 469201
 10h00 SPIROU 538930
 10h30 MÉGABOGUES 751794
 11h00 LE STUDIO TECHNO 300084
 11h30 SHALK 301713
 12h00 FRIPE ET POUILLE 4706423
 12h15 PIF ET HERCULE 68629572
 12h30 MORIDCUS 470317
 13h00 NOUVEAUX VOYAGES DE GUL-LIVER 285336
 13h30 COCOTTE-MINUTE 479688
 14h00 DE JEUNE EN JEUNE 575207
 14h30 IL ÉTAIT UNE FOIS L'HOMME 221978
 15h00 LES AVENTURIERS DE L'ESPACE 594336
 15h30 LES ENTRECHATS 226423
 16h00 KELLY 205930
 16h30 MA SORCIÈRE BIEN-AIMÉE 234442
 17h00 DENIS LA PETITE PESTE 599881
 17h30 COVINGTON CROSS 225794
 18h00 ANIMALEMENT VÔTRE 222607
 18h30 MAX GLICK 213959
 19h00 MARSHALL ET SIMON 586317
 19h30 SALTY

LUNDI 27 MAI

7h00 LES ZIGOTOS 158282
 7h30 TÉLÉ-PIRATE 144089
 8h00 SUR LA RUE TABAGA 9603008
 8h15 ANNE LA BANANE 87929422
 8h30 CALIMÉRO ET SES AMIS 610447
 9h00 BABAR 634027
 9h30 SOUS L'ARBRE PARASOL 9438466
 9h45 ENFANFORME 54782244
 10h00 MON AMI MAYA 417447
 10h30 BIBI ET GENEVIÈVE 9168391
 10h45 THÉODORE REMORQUEUR 54026089
 11h00 LE BUS MAGIQUE 249973
 11h30 LES SCHTROUMPFS 240602
 12h00 ORSON ET OLIVIA 614263
 12h30 YOGI ET COMPAGNIE 342534
 13h00 SOUS L'ARBRE PARASOL 7034963
 13h15 LES PETITS FARCEURS 79594398
 13h30 ENFANFORME 7815398
 13h45 THÉODORE REMORQUEUR 29344244
 14h00 LES AMIS RATONS 454718
 14h30 BIBI ET GENEVIÈVE 8334263
 14h45 SUR LA RUE TABAGA 82692824
 15h00 IL ÉTAIT UNE FOIS UN HAM-STER 466553
 15h30 MA SORCIÈRE BIEN-AIMÉE 198640
 16h00 LES ZIGOTOS 184447
 16h30 INSPECTEUR GADGET 173331
 17h00 LES SCHTROUMPFS 478398
 17h30 TÉLÉ-PIRATE 197911
 17h57 LE STUDIO 39614756
 18h00 LES PREMIÈRES FOIS 9082008
 18h25 LE STUDIO 10353027
 18h30 CIEL D'AFRIQUE 185176
 18h56 LE STUDIO

MARDI 28 MAI

7h00 LES ZIGOTOS 544729
 7h30 TÉLÉ-PIRATE 394026
 8h00 SUR LA RUE TABAGA 9663480
 8h15 ANNE LA BANANE 11224634
 8h30 CALIMÉRO ET SES AMIS 582664
 9h00 ALFRED J. KWAK 573916
 9h30 SOUS L'ARBRE PARASOL 9405138
 9h45 ENFANFORME 54759916
 10h00 LES BELMINE 389664
 10h30 BIBI ET GENEVIÈVE 3463503
 10h45 THÉODORE REMORQUEUR 54086461
 11h00 CASPER ET SES AMIS 111190
 11h30 LES SCHTROUMPFS 129119
 12h00 WIDGET 586480
 12h30 YOGI ET COMPAGNIE 214751
 13h00 SOUS L'ARBRE PARASOL 1339175

13h15 LA VIE SECRÈTE DES JOUETS 79554770
 13h30 ENFANFORME 7875770
 13h45 THÉODORE REMORQUEUR 293171916
 14h00 LES AVENTURES DE TEDDY RUXPIN 326935
 14h30 BIBI ET GENEVIÈVE 8301935
 14h45 SUR LA RUE TABAGA 82669596
 15h00 CALIMÉRO ET SES AMIS 338770
 15h30 MA SORCIÈRE BIEN-AIMÉE 942747
 16h00 LES ZIGOTOS 792044
 16h30 LES CROCS MALINS 392008
 17h00 LES SCHTROUMPFS 340515
 17h30 TÉLÉ-PIRATE 392288
 17h57 LE STUDIO 39681428
 18h00 COVINGTON CROSS 9042480
 18h25 LE STUDIO 10320799
 18h30 SHLAK

MERCREDI 29 MAI

7h00 LES ZIGOTOS 803788
 7h30 TÉLÉ-PIRATE 815523
 8h00 SUR LA RUE TABAGA 9567252
 8h15 ANNE LA BANANE 80573946
 8h30 CALIMÉRO ET SES AMIS 381981
 9h00 RUPERT 372233
 9h30 SOUS L'ARBRE PARASOL 9392610
 9h45 ENFANFORME 54653788
 10h00 LES ENQUÊTES DE CHLORO-PHYLLE 188981
 10h30 BIBI ET GENEVIÈVE 2712815
 10h45 THÉODORE REMORQUEUR 54980233
 11h00 OUI OUI 927707
 11h30 LES SCHTROUMPFS 928436
 12h00 LA PRINCESSE ASTRONAUTE 392097
 12h30 YOGI ET COMPAGNIE 151928
 13h00 SOUS L'ARBRE PARASOL 8283177
 13h15 ANNE LA BANANE 79458542
 13h30 ENFANFORME 7779542
 13h45 THÉODORE REMORQUEUR 29215788
 14h00 BABAR 125252
 14h30 BIBI ET GENEVIÈVE 8205707
 14h45 SUR LA RUE TABAGA 82563368
 15h00 CALIMÉRO ET SES AMIS 217287
 15h30 MA SORCIÈRE BIEN-AIMÉE 843146
 16h00 LES ZIGOTOS 855981
 16h30 LES EMPRUNTEURS 851165
 17h00 LES SCHTROUMPFS 116504
 17h30 TÉLÉ-PIRATE 842417
 17h57 LE STUDIO 39578900
 18h00 MÉGABOGUES 9946252
 18h25 LE STUDIO 10217271
 18h30 ANIMALEMENT VÔTRE 856610
 18h56 LE STUDIO

JEUDI 30 MAI

7h00 LES ZIGOTOS 775905
 7h30 TÉLÉ-PIRATE 787740
 8h00 SUR LA RUE TABAGA 9534924
 8h15 LA VIE SECRÈTE DES JOUETS 14878158
 8h30 CALIMÉRO ET SES AMIS 260498
 9h00 LES AVENTURES DE TEDDY RUXPIN 244450
 9h30 SOUS L'ARBRE PARASOL 9369382
 9h45 ENFANFORME 54613160
 10h00 LES FRUITIS 984158
 10h30 BIBI ET GENEVIÈVE 6017027
 10h45 THÉODORE REMORQUEUR 54957905
 11h00 KATIE ET ORBIE 899924
 11h30 LES SCHTROUMPFS 890653
 12h00 SHERLOCK HOLMES 264214
 12h30 YOGI ET COMPAGNIE 992585
 13h00 SOUS L'ARBRE PARASOL 4983699
 13h15 ANNE LA BANANE 79425214
 13h30 ENFANFORME 7746214
 13h45 THÉODORE REMORQUEUR 29275160
 14h00 ALFRED J. KWAK 532699
 14h30 BIBI ET GENEVIÈVE 8272479
 14h45 SUR LA RUE TABAGA 82523740
 15h00 CALIMÉRO ET SES AMIS 382996

15h30 MA SORCIÈRE BIEN-AIMÉE 715363
 16h00 LES ZIGOTOS 734498
 16h30 LES DE BROUILLARDS 723382
 17h00 LES SCHTROUMPFS 332491
 17h30 TÉLÉ-PIRATE 714634
 17h57 LE STUDIO 39545672
 18h00 LES CHASSEURS D'ÉTOILES 9913924
 18h25 LE STUDIO 10284943
 18h30 RADIO ENFER

VENDREDI 31 MAI

7h00 LES ZIGOTOS 647122
 7h30 TÉLÉ-PIRATE 666257
 8h00 SUR LA RUE TABAGA 9501696
 8h15 LES PETITS FARCEURS 52678770
 8h30 IL ÉTAIT UNE FOIS UN HAM-STER 132615
 9h00 LES AMIS RATONS 123967
 9h30 SOUS L'ARBRE PARASOL 9336054
 9h45 ENFANFORME 54680832
 10h00 DANY, RAÇONTE-MOI 7085054
 10h15 POLOCHON 44467073
 10h30 BIBI ET GENEVIÈVE 2486069
 10h45 THÉODORE REMORQUEUR 54924677
 11h00 LES TROIS MOUSQUETAIRES 761141
 11h30 LES SCHTROUMPFS 762870
 12h00 NOUVEAUX VOYAGES DE GUL-LIVER 136431
 12h30 YOGI ET COMPAGNIE 864702
 13h00 SOUS L'ARBRE PARASOL 2783211
 13h15 ANNE LA BANANE 79492986
 13h30 ENFANFORME 7713986
 13h45 THÉODORE REMORQUEUR 29242832
 14h00 RUPERT 976986
 14h30 BIBI ET GENEVIÈVE 8232851
 14h45 SUR LA RUE TABAGA 82590412
 15h00 CALIMÉRO ET SES AMIS 955493
 15h30 MA SORCIÈRE BIEN-AIMÉE 687580
 16h00 LES ZIGOTOS 606615
 16h30 ROBINSON SUCROË 602899
 17h00 LES SCHTROUMPFS 967238
 17h30 TÉLÉ-PIRATE 686851
 17h57 LE STUDIO 39512344
 18h00 LES AVENTURES DU PACIFIQUE SUD 1319702
 18h45 LE STUDIO 68208621
 19h00 LES EXPLORATEURS DU TEMPS 970702
 19h30 LES PREMIÈRES FOIS

**SAMEDI 25 MAI**

6h00 TSN SPORTSDESK 888477
 9h00 CANADIAN SPORTFISHING (R) 588835
 9h30 REAL FISHING ON TSN (R) 209816
 10h00 ACURA WORLD OF GOLF (PD) 378545
 10h30 THIS WEEK IN BASEBALL (PD) 584019
 11h00 EXTREME SCENE: BMX DIRT (R) 104485
 12h00 TSN SPORTSDESK 508699
 12h30 LABATT BLUE JAYS BASEBALL ON TSN (D) 258690
 En provenance du SkyDome, les Blue Jays reçoivent les Twins du Minnesota. (3h30)
 16h00 INFINITI'S ULTIMATE GOLF EXPERIENCE (PD) 785651
 17h00 THE NASCAR TRUCK SERIES (D) 589564
 Course de camions, en provenance de Tucson, en Arizona. (2h) EN DIRECT
 19h00 ADIDAS NHL PLAYOFF GAME NIGHT (D) 335670
 19h30 EXPOS BASEBALL ON TSN (D) 527854
 En provenance du Stade olympique, les Expos accueillent les Dodgers de Los Angeles. (3h30) EN DIRECT
 23h00 TSN SPORTSDESK 922800

00h00 BOXING SPECIAL (PD) 812084
 Pernel Whitaker affronte Wilfredo Rivera. (2h)
 02h00 TSN SPORTSDESK 637143
 02h30 THIS WEEK IN BASEBALL (R) 687828
 03h00 THE NASCAR TRUCK SERIES (R) 296997

DIMANCHE 26 MAI

6h00 TSN SPORTSDESK 687794
 9h00 MOTORING '96 (PD) 387152
 9h30 THE GREAT OUTDOORSMAN (R) 361143
 10h00 TRANSWORLD SPORT INTERNATIONAL (PD) 800688
 11h00 TSN SUNDAY (D) 813152
 Un panel de journalistes sportifs canadiens discutent des événements importants de la semaine. (1h) EN DIRECT
 12h00 TSN SPORTSDESK 374688
 12h30 BOXING AFTER DARK (R) 550607
 14h00 AUTO RACING: INDYCAR - U.S. 500 (D) 640084
 En provenance du Michigan Speedway, à Brooklyn au Michigan, présentation du U.S. 500, comptant pour le championnat Indycar. (4h)
 18h00 RINKSIDE (PD) 854249
 18h30 TSN SPORTSDESK 838201
 19h00 ADIDAS NHL PLAYOFF GAME NIGHT (D) 118959
 19h30 THE 1996 NASCAR AUTO RACING: COCA-COLA 500 (PD) 326171
 23h00 TSN SPORTSDESK 801317
 00h00 WORLD OPEN BILLIARDS CHAMPIONSHIP (R) 762089
 PRO CELEBRITY BILLIARDS 1ST ROUND. (1h)
 01h00 TRANSWORLD SPORT INTERNATIONAL (R) 205379
 02h00 TSN SPORTSDESK 926350
 02h30 TSN SUNDAY (R) 133089
 03h30 WARREN MILLER'S "SUMMER EXTREME" (R) 936737
 04h00 REAL FISHING ON TSN (R) 917602
 04h30 THE GREAT OUTDOORSMAN (R) 403824

LUNDI 27 MAI

6h00 TSN SPORTSDESK 599027
 9h00 TRANSWORLD SPORT INTERNATIONAL (R) 588553
 10h00 THE 1996 FRENCH OPEN TENNIS (D) 319718
 OPENING ROUNDS. Présentation des rondes préliminaires des Internationaux de France, à Roland-Garros. (3h)
 13h00 THE 1996 NASCAR AUTO RACING: COCA-COLA 500 (R) 398089
 15h30 TRANSWORLD SPORT INTERNATIONAL (R) 147282
 16h30 BODYSHAPING (PD) 705973
 17h00 KIANA'S FLEX APPEAL (PD) 647440
 17h30 BICYCLE STUNT CHALLENGE: DESTINATION EXTREME-STOP 1 (PD) 368027
 18h30 TSN SPORTSDESK 717718
 19h00 TSN INSIDE SPORTS... THE ROAD TO THE STANLEY CUP (D) 542896
 19h30 LABATT BLUE JAYS BASEBALL ON TSN (D) 204447
 Équipes à confirmer. (3h30) EN DIRECT
 23h00 TSN SPORTSDESK 773534
 00h00 WWF RAW (PD) 634206
 Lutte professionnelle. (1h)
 01h00 BICYCLE STUNT CHALLENGE: DESTINATION EXTREME-STOP 1 (R) 177596
 02h00 TSN SPORTSDESK 805867
 02h30 KIANA'S FLEX APPEAL (R) 884374
 03h00 THE 1996 NASCAR AUTO RACING: COCA-COLA 500 (R) 349312
MARDI 28 MAI
 6h00 TSN SPORTSDESK 405190
 9h00 WWF RAW (R) 450770
 10h00 THE 1996 FRENCH OPEN TENNIS (D) 982664

Présentation des Internationaux de France, à Roland-Garros. (3h) EN DIRECT
 13h00 AUTO RACING: INDYCAR - U.S. 500 (R) 633886
 16h00 CANADIAN SPORTFISHING (R) 688206
 16h30 BODYSHAPING (R) 677190
 17h00 KIANA'S FLEX APPEAL (PD) 972157
 17h30 WWF RAW (R) 207916
 18h30 TSN SPORTSDESK 689935
 19h00 TSN INSIDE SPORTS... THE ROAD TO THE STANLEY CUP (D) 952393
 En provenance du SkyDome, à Toronto, les Blue Jays reçoivent les White Sox de Chicago. (3h30) EN DIRECT
 23h00 TSN SPORTSDESK 645757
 00h00 MOTORING '96 (R) 246523
 00h30 CANADIAN SPORTFISHING (R) 506417
 01h00 REAL FISHING ON TSN (R) 160165
 01h30 THE GREAT OUTDOORSMAN (R) 800271
 02h00 TSN SPORTSDESK 604184
 02h30 KIANA'S FLEX APPEAL (PD) 683691
 03h00 RINKSIDE (R) 253829
 03h30 THIS WEEK IN BASEBALL (R) 607271
 04h00 INFINITI'S ULTIMATE GOLF EXPERIENCE (R) 970720

MERCREDI 29 MAI

6h00 TSN SPORTSDESK 211707
 9h00 EXTREME SCENE: BMX VERTICAL (PD) 339287
 10h00 THE 1996 FRENCH OPEN TENNIS (D) 781981
 Présentation des Internationaux de France, à Roland-Garros. (3h) EN DIRECT
 13h00 THE NASCAR TRUCK SERIES (R) 715078
 15h00 1996 MICHELIN CANADIAN RALLY CHAMPIONSHIP (R) 849829
 En provenance du Québec.
 15h30 THE POWERBOAT TELEVISION SHOW (R) 475788
 16h00 MOTORING '96 (R) 487523
 16h30 BODYSHAPING (PD) 483707
 17h00 KIANA'S FLEX APPEAL (PD) 748146
 17h30 AMERICAN GLADIATORS (R) 656243
 18h30 TSN SPORTSDESK 488252
 19h00 TSN INSIDE SPORTS... ROAD TO THE STANLEY CUP (D) 751610
 19h30 LABATT BLUE JAYS BASEBALL ON TSN (D) 950184
 En provenance du SkyDome, à Toronto, les Blue Jays reçoivent les White Sox de Chicago. (3h30) EN DIRECT
 23h00 TSN SPORTSDESK 451368
 00h00 AMERICAN GLADIATORS 305740
 01h00 WWF ACTION ZONE (PD) 848030
 02h00 TSN SPORTSDESK 576301
 02h30 KIANA'S FLEX APPEAL (PD) 562108
 03h00 1996 GRANADA-DAKAR RALLY (R) 788924
JEUDI 30 MAI
 6h00 TSN SPORTSDESK 183924
 9h00 AMERICAN GLADIATORS (R) 105276
 10h00 THE 1996 FRENCH OPEN TENNIS (D) 660498
 Présentation des Internationaux de France, à Roland-Garros. (3h) EN DIRECT
 13h00 USGA: U.S. WOMEN'S OPEN (D) 687295
 FIRST ROUND PART 1. Première ronde. (2h)
 15h00 PGA TOUR: THE MEMORIAL (D) 760653
 Première ronde de ce tournoi, en provenance de Dublin, en Ohio. (2h) EN DIRECT
 17h00 USGA: U.S. WOMEN'S OPEN (D) 877721
 FIRST ROUND PART 2. Première ronde. (2h)

19h00 TSN INSIDE SPORTS... ROAD TO THE STANLEY CUP (D) 630127

19h30 TSN SPORTSDESK 356653

20h00 PGA TOUR: THE MEMORIAL (R) 498498

21h30 USGA: U.S. WOMEN'S OPEN (R) 662547

23h00 TSN SPORTSDESK 323585

00h00 EXTREME SCENE: BMX VERTICAL (R) 284257

01h00 ACURA WORLD OF GOLF (R) 911899

01h30 SPRUCE MEADOWS TODAY (R) 628677

02h00 TSN SPORTSDESK 415290

02h30 KIANA'S FLEX APPEAL (R) 434325

03h00 PGA TOUR: THE MEMORIAL (R) 657054

VENDREDI 31 MAI

6h00 TSN SPORTSDESK 993271

9h00 INFINITI'S ULTIMATE GOLF EXPERIENCE (R) 699603

10h00 THE 1996 FRENCH OPEN TENNIS (D) 532615
Présentation du troisième tour des Internationaux de France, à Roland-Garros. (3h)

13h00 USGA: U.S. WOMEN'S OPEN (D) 250509
SECOND ROUND. Deuxième ronde. (3h) EN DIRECT

16h00 PGA TOUR: THE MEMORIAL (PD) 581851
Deuxième ronde de ce tournoi, en provenance de Dublin, en Ohio. (2h) EN DIRECT

18h00 ACURA WORLD OF GOLF (PD) 215306

18h30 TSN SPORTSDESK 239986

19h00 TSN INSIDE SPORTS... THE ROAD TO THE STANLEY CUP (D) 502344

19h30 LABATT BLUE JAYS BASEBALL ON TSN (D) 761290
En provenance du SkyDome, les Blue Jays reçoivent les Royals de Kansas City. (3h30)

23h00 TSN SPORTSDESK 295702

00h00 PGA TOUR: THE MEMORIAL (R) 149130

02h00 TSN SPORTSDESK 321807

02h30 KIANA'S FLEX APPEAL (PD) 333642

03h00 USGA: U.S. WOMEN'S OPEN (R) 556371



RÉSEAU DES SPORTS

SAMEDI 25 MAI

6h00 CHASSE ET PÊCHE MAX (R) 283019

6h30 SPORTS 30 (R) 754458

8h30 AUTODROME ST-EUSTACHE (R) 949903

9h00 SOCCER: LA LIGUE "A" (R) 756380
En provenance du Centre Claude-Robillard, à Montréal, l'Impact reçoit la visite des Centaurs de New York, dans un match de la Ligue "A". (2h)

11h00 LUTTE WWF: RAW (PD) 482293

12h00 EXTRÊME LIMITE (R) 950019

12h30 SPORTS 30 (R) 671090

13h00 BASEBALL DES BLUE JAYS (D) 451293
En provenance du SkyDome, les Blue Jays reçoivent les Twins du Minnesota. (3h)

16h00 SNOOKER: CHAMPIONNAT DU MONDE EMBASSY (R) 509309
Une série d'émissions sur les rondes préliminaires ainsi que la grande finale de ce tournoi de snooker, en provenance d'Angleterre. (1h)

17h00 MAGAZINE OLYMPIQUE (PD) 707854

17h30 LA COUPE DU MONDE DE TRIATHLON ITU 1996 (PD) 497651
Compétition internationale de triathlon qui nous provient cette semaine du Japon. (1h)

18h30 SPORTS 30 (D) 414632
EN DIRECT

19h00 BASEBALL DES EXPOS (D) 317545
En provenance du Stade olympique, les Expos accueillent les Dodgers de Los Angeles. (3h30)

22h30 LE MONDE DU SPORT GILLETTE (PD) 960496

23h00 SPORTS 30 (D) 500038
EN DIRECT

23h30 LES SUPERSTARS WWF (PD) 873816
Lutte professionnelle. (1h)

00h30 EXTRÊME LIMITE (PD) 357152
BMX vertical.

01h00 LA COUPE DU MONDE DE TRIATHLON ITU 1996 (R) 304220

02h00 SPORTS 30 (D) 233167
EN DIRECT

02h30 BASEBALL DES EXPOS (R) 310591
En provenance du Stade olympique, les Expos accueillent les Dodgers de Los Angeles. (3h)

DIMANCHE 26 MAI

6h30 SPORTS 30 (R) 553775 (2h)

8h30 AVENTURE CARAVANING (R) 748220

9h00 DÉFI MINI-PUTT (R) 681864

10h00 CARNET DE PLONGÉE (R) 545220

10h30 SPORTS EXTRÊMES 1995 (R) 529978
JOUR 5. (1h)

11h30 CHASSE ET PÊCHE MAX (PD) 385775
Émission sur la chasse et la pêche. Informations sur les nouveautés, conseils techniques et segment sur la cuisine.

12h00 LE MONDE DU SPORT GILLETTE (R) 759336

12h30 SPORTS 30 (R) 487607

13h00 BASEBALL DES EXPOS (D) 227442
En provenance du Stade olympique, les Expos accueillent les Dodgers de Los Angeles. (3h30)

16h30 VÉLO DE MONTAGNE DE BERCY (R) 325713
Compétition intérieure de vélo de montagne, en provenance de Bercy, en France. (1h)

17h30 FUNDOOR À BERCY (PD) 203268
Compétition de planche à voile intérieure. (1h)

18h30 SPORTS 30 (D) 220249
EN DIRECT

19h00 PATINAGE ARTISTIQUE (PD) 273591
100e ANNIVERSAIRE SUR GLACE (2e partie). Présentation de la soirée de clôture des 100 ans de compétition internationale de patinage artistique, en provenance de St-Petersbourg, en Russie. (2h)

21h00 EXTRÊME LIMITE: BMX VERTICAL (R) 397510

21h30 SPÉCIAL BOXE (PD) 168355
Bronco McKart se mesure à Winky Wright. (1h30)

23h00 SPORTS 30 (D) 309355
Un résumé détaillé des événements sportifs de la journée.

23h30 MAGAZINE OLYMPIQUE (R) 541404

00h00 CHASSE ET PÊCHE MAX (R) 950737

00h30 AVENTURE CARAVANING (R) 236669

01h00 FUNDOOR À BERCY (R) 283737

02h00 SPORTS 30 (D) 911008
Un résumé détaillé des événements sportifs de fin de soirée.

02h30 BASEBALL DES EXPOS (R) 242350
En provenance du Stade olympique, les Expos accueillent les Dodgers de Los Angeles. (3h30)

LUNDI 27 MAI

6h00 RENDEZ-VOUS REEBOK (R) 954553

6h30 SPORTS 30 (R) 425992
Un résumé détaillé des événements sportifs de la veille. (2h)

8h30 RENDEZ-VOUS REEBOK (R) 627737

9h00 VÉLO DE MONTAGNE DE BERCY (R) 930973
Compétition intérieure de vélo de montagne, en provenance de Bercy, en France. (1h)

10h00 TENNIS (D) 488805
LES INTERNATIONAUX DE FRANCE. Présentation des rondes préliminaires, en provenance du stade Roland-Garros. (3h)

13h00 RENDEZ-VOUS REEBOK (R) 164843

13h30 SPÉCIAL BOXE (R) 535843
Bronco McKart se mesure à Winky Wright. (1h30)

15h00 LE MONDE DU SPORT GILLETTE (R) 473843

15h30 TENNIS (D) 490184
LES INTERNATIONAUX DE FRANCE. Présentation des rondes préliminaires, en provenance du stade Roland-Garros. (2h)

17h30 SPORTS EXTRÊMES 1995 (R) 175485
JOUR 6. (1h)

18h30 SPORTS 30 MAG (D) 424263

19h30 BASEBALL DES EXPOS (D) 656756
En provenance du Stade olympique, les Expos accueillent les Padres de San Diego. (3h)

22h30 SPORTS 30 MAG (D) 284466

23h30 TENNIS (D) 942718
LES INTERNATIONAUX DE FRANCE. Présentation des rondes préliminaires, en provenance du stade Roland-Garros. (2h)

01h30 MAGAZINE OLYMPIQUE (R) 411022

02h00 SPORTS 30 (D) 883225
Un résumé détaillé des événements sportifs de fin de soirée.

02h30 BASEBALL DES EXPOS (R) 540770
En provenance du Stade olympique, les Expos accueillent les Padres de San Diego. (3h)

MARDI 28 MAI

6h00 RENDEZ-VOUS REEBOK (R) 826770

6h30 SPORTS 30 (R) 304409
Un résumé détaillé des événements sportifs de la veille. (2h)

8h30 RENDEZ-VOUS REEBOK (R) 599954

9h00 FUNDOOR À BERCY (R) 802190
Première partie. (1h)

10h00 TENNIS (D) 484193
LES INTERNATIONAUX DE FRANCE. En provenance du stade Roland-Garros. (3h)

13h00 RENDEZ-VOUS REEBOK (R) 299472

13h30 MAGAZINE OLYMPIQUE (R) 220312

14h00 BASEBALL DES EXPOS (R) 747596
En provenance du Stade olympique, les Expos accueillent les Padres de San Diego. (3h)

17h00 LE DÉFI MINI-PUTT (PD) 336312

18h00 AVENTURE CARAVANING (PD) 847913

18h30 SPORTS 30 MAG (D) 396480
Un résumé détaillé des événements sportifs de la journée. (1h)

19h30 BASEBALL DES BLUE JAYS (D) 595645
En provenance du SkyDome de Toronto, les Blue Jays reçoivent les White Sox de Chicago. (3h)

22h30 SPORTS 30 MAG (D) 156683

23h30 TENNIS (D) 898683
LES INTERNATIONAUX DE FRANCE. En provenance du stade Roland-Garros. (2h30)

02h00 SPORTS 30 (D) 682542
Un résumé détaillé des événements sportifs de fin de soirée.

02h30 BASEBALL DES BLUE JAYS (R) 944504
En provenance du SkyDome de Toronto, les Blue Jays reçoivent les White Sox de Chicago. (3h)

MERCREDI 29 MAI

6h00 RENDEZ-VOUS REEBOK SPÉCIAL (PD) 705287

6h30 SPORTS 30 (R) 103726
Un résumé détaillé des événements sportifs de la veille. (2h)

8h30 RENDEZ-VOUS REEBOK SPÉCIAL (R) 398271

9h00 DÉFI MINI-PUTT (R) 618707

10h00 TENNIS (D) 246829
LES INTERNATIONAUX DE FRANCE. En provenance du stade Roland-Garros. (3h)

13h00 GYMNASTIQUE (R) 183436
7e INTERNATIONAUX DE FRANCE. (2h)

15h00 RENDEZ-VOUS REEBOK SPÉCIAL (R) 128349

15h30 TENNIS (D) 490184
LES INTERNATIONAUX DE FRANCE. En provenance du stade Roland-Garros. (2h30)

18h00 AUTODROME ST-EUSTACHE PRÉSENTE... (PD) 849320

18h30 SPORTS 30 MAG (D) 102097
EN DIRECT (1h)

19h30 ROLLER HOCKEY INTERNATIONAL (D) 342418
Les Loggers d'Ottawa affrontent les RoadRunners de Montréal au Centre Molson, dans un match hors-concours de la Ligue internationale de Roller Hockey. (2h30)

22h00 LE MONDE DU SPORT GILLETTE (PD) 377788

22h30 SPORTS 30 MAG (D) 955900

23h30 TENNIS (D) 697900
LES INTERNATIONAUX DE FRANCE. En provenance du stade Roland-Garros. (2h30)

02h00 SPORTS 30 (D) 561059
Un résumé détaillé des événements sportifs de fin de soirée.

02h30 ROLLER HOCKEY INTERNATIONAL (R) 551419
Les Loggers s'opposent aux Roadrunners. (2h30)

JEUDI 30 MAI

6h00 RENDEZ-VOUS REEBOK (R) 571276

6h30 SPORTS 30 (R) 557653 (2h)

8h30 RENDEZ-VOUS REEBOK (R) 237160

9h00 CHASSE ET PÊCHE MAX (R) 251740

9h30 AVENTURE CARAVANING (R) 905059

10h00 TENNIS (D) 583978
LES INTERNATIONAUX DE FRANCE. En provenance du stade Roland-Garros. (3h)

13h00 GOLF (D) 439063
OMNIUM DES ÉTATS-UNIS - FEMMES. Première ronde (1re partie). (2h)

15h00 GOLF DE LA PGA (D) 170721
TOURNOI MEMORIAL. Première ronde, en provenance de Dublin, en Ohio. (2h)

17h00 GOLF (D) 397301
OMNIUM DES ÉTATS-UNIS - FEMMES. Première ronde (2e partie). (1h30)

18h30 SPORTS 30 MAG (D) 907194

19h30 GOLF DE LA PGA (R) 705672
TOURNOI MEMORIAL. Première ronde, en provenance de Dublin, en Ohio. (2h)

21h30 CHAMPIONNAT DU MONDE DE SUPERBIKE (PD) 413189
Compétition de motocyclette, en provenance du circuit de Hockenheim, en Allemagne. (1h)

22h30 SPORTS 30 MAG (D) 801189

23h30 RDS MOTORISE (PD) 584112

00h00 GOLF (R) 645290
OMNIUM DES ÉTATS-UNIS - FEMMES. (1h30)

01h30 LE MONDE DU SPORT GILLETTE (R) 569883

02h00 SPORTS 30 (D) 400948
EN DIRECT

02h30 GOLF DE LA PGA (R) 170561
TOURNOI MEMORIAL. (2h)

04h30 MAGAZINE OLYMPIQUE (R) 302832

VENDREDI 31 MAI

6h00 RENDEZ-VOUS REEBOK (R) 443493

6h30 SPORTS 30 (R) 914832

8h30 RENDEZ-VOUS REEBOK (R) 116677

9h00 CHAMPIONNAT DU MONDE DE SUPERBIKE 1996 (R) 452147
En provenance du circuit de Hockenheim, en Allemagne. (1h)

10h00 TENNIS (D) 984035
LES INTERNATIONAUX DE FRANCE. En provenance du stade Roland-Garros. (3h)

13h00 GOLF (D) 635257
OMNIUM DES ÉTATS-UNIS - FEMMES. Deuxième ronde. (3h)

16h00 GOLF DE LA PGA (PD) 973899
TOURNOI MEMORIAL. Deuxième ronde, en provenance de Dublin, en Ohio. (2h)

18h00 LE MONDE DU SPORT GILLETTE (R) 690054

18h30 SPORTS 30 MAG (D) 946431

19h30 BASEBALL DES EXPOS (D) 145696
En provenance du Stade olympique, les Expos accueillent les Giants de San Francisco. (3h)

22h30 SPORTS 30 MAG (D) 773306

23h30 GOLF DE LA PGA (R) 464986
TOURNOI MEMORIAL. (2h)

01h30 RDS MOTORISE (R) 937062

02h00 SPORTS 30 (D) 309265
EN DIRECT

02h30 BASEBALL DES EXPOS (R) 694555
En provenance du Stade olympique, les Expos accueillent les Giants de San Francisco. (3h)



SAMEDI 25 MAI

6h00 BULLETIN DE SANTÉ 9373125

6h30 CAPITAL ACTIONS (R) 9881583

7h00 JARDIN D'AUJOURD'HUI 9033632
DEBUT.

7h30 LA FACTURE 9052767

8h00 RDI WEEK-END 4077835

8h30 QUÉBEC ACTUALITÉ 5 4076106

9h00 LA SEMAINE VERTE 9359545

10h00 TRAJECTOIRES 9872835

10h30 MONTRÉAL EN SPECTACLE 4089670

11h00 GRIFFE (R) 7067962

11h30 BOX-OFFICE 6617421
Magazine cinématographique.

12h00 RDI WEEK-END 4070922

12h30 BULLETIN DES JEUNES 7526748

13h00 AU TRAVAIL! 9032903

13h30 IMPACT 7525019

14h00 LE POINT FINAL 9873564

15h00 MONTRÉAL CETTE SEMAINE (R) 1900729

15h30 BRANCHE 3651212

16h00 LE JOURNAL FR2 3647019

16h30 BULLETIN DE SANTÉ (R) 3636903

17h00 AUJOURD'HUI 1905274

17h30 BULLETIN DES JEUNES (R) 3650583

18h00 BOX-OFFICE (R) 3657496

18h30 GRIFFE (R) 3648748

19h00 LE MONDE CE SOIR 1925038

19h30 UN CANADIEN À MOSCOU 3637632
LES MÉDIAS RUSSES. La télévision et la radio russes ont fait un grand virage à la fin du communisme. Leur programmation qui était composée d'émissions classiques, de musique et de théâtre est aujourd'hui très commerciale avec des émissions de variétés, des jeux-questionnaires d'inspiration américaine et des téléromans simplistes.

20h00 GRANDS REPORTAGES 1257090
ROMÉO ET JULIETTE DE SARAJEVO. La triste histoire de deux jeunes amoureux morts dans les bras l'un de l'autre pendant la guerre en Bosnie. Il était serbe, elle musulmane, ils ne voulaient pas être séparés. Ils voulaient fuir

Sarajevo assiégée depuis des mois et vivre heureux. Des parents et amis racontent leur histoire qui a fait le tour du monde. (1h) □

21h00 LE TÉLÉ JOURNAL 7962318
21h30 SCULLY RENCONTRE 7539212
22h00 ENJEUX 1270941
FAUT SE BRANCHER!
Pourquoi le Québec tarde à faire son entrée dans le réseau Internet? LA DURE ÉCOLE DES SOURDS. Les sourds réclament un système d'éducation qui tient compte de leur handicap. QUI EST LOUIS FARRAKHAN? Louis Farrakhan joue du violon avec l'Orchestre Philharmonique de Chicago, dirige une organisation religieuse multi-millionnaire et favorise un État noir séparé du reste des États-Unis. On le décrit aux États-Unis comme fasciste et raciste. (1h) □
23h00 L'ÉDITION WEEK-END 2912813
23h30 BRANCHE 9878019
00h00 BOX-OFFICE 9266881
00h30 Euronews 4385626
01h00 GRIFFE (R) 3863997
01h30 MONTRÉAL EN SPECTACLE (R) 2046046
02h00 IMPACT (R) 7575220
02h30 QUÉBEC ACTUALITÉS (R) 7594355
03h00 TRAJECTOIRES (R) 3843733
03h30 BULLETIN DES JEUNES (R) 7585607
04h00 LA SEMAINE VERTE (R) 6380539

DIMANCHE 26 MAI

6h00 AU TRAVAIL! (R) 9277997
6h30 MONTRÉAL EN SPECTACLE (R) 9785355
7h00 Euronews 9937404
7h30 NATIONS 9956539
Akwasasne, réserve Mohawk où la communauté cherche maintenant à rétablir l'harmonie. Le problème des gangs de rue autochtones à Regina.
8h00 RDI WEEK-END 4971607
8h30 SECOND REGARD 4970978
LES ASSOCIÉS. Le mouvement des associés des congrégations religieuses révèle un malaise social et propose un nouveau regard sur la foi. □
9h00 L'ACCENT FRANCOPHONE 4954930
9h30 POINT DE PRESSE 7419404
10h00 OPTION ÉDUCATION 9945423
11h00 LA FACTURE (R) 6316274
11h30 RÉDACTEURS EN CHEF 5966733
12h00 MISSION ENDEAVOUR 4974794
12h30 BULLETIN DES JEUNES 7413220
13h00 ENTRÉE DES ARTISTES 9936775
Inv.: Marina Orsini.
13h30 COURANTS DU PACIFIQUE 7412591
Magazine d'information culturelle de la Colombie-Britannique et de la Côte Ouest.
14h00 HORIZONS FRANCOPHONES 1818794
14h30 PANORAMA RDI 3550539
15h00 ENJEUX (R) 7861369
16h00 LE JOURNAL FR2 3534591
16h30 RÉDACTEURS EN CHEF (R) 3530775
17h00 AUJOURD'HUI 1809046
17h30 BULLETIN DES JEUNES (R) 3554355
18h00 L'ACCENT FRANCOPHONE (R) 3551268
18h30 D'ICI 3535220
19h00 LE MONDE CE SOIR 1812510
19h30 GRIFFE (R) 3531404
20h00 GRANDS REPORTAGES 1151862
US 20: CHRONIQUE D'UN HÔPITAL SPÉCIAL. Un reportage inédit sur un endroit où personne n'a pu entrer depuis son ouverture il y a 40 ans: l'hôpital psychiatrique à régime sévère US 20 de St-Petersbourg en Russie. Construit sous les ordres de Staline dans le but de rééduquer les dissidents politiques, il abrite au-

jourd'hui 532 hommes qui y vivent dans un état quasi-végétatif. (1h) □

21h00 LE TÉLÉ JOURNAL 6205130
21h30 SCULLY RDI 7433084
22h00 ENTRÉE DES ARTISTES (R) 4975423
22h30 HORIZONS FRANCOPHONES (R) 4984171
23h00 L'ÉDITION WEEK-END 1261125
23h30 COURANTS DU PACIFIQUE (R) 9765591
00h00 GRIFFE (R) 9233553
00h30 Euronews 4352398
01h00 L'ACCENT FRANCOPHONE (R) 3830669
01h30 SCULLY RDI (R) 2013718
02h00 PANORAMA RDI (R) 7542992
02h30 IMPACT (R) 7561027
03h00 NATIONS (R) 3810805
03h30 BULLETIN DES JEUNES (R) 7552379
04h00 OPTION ÉDUCATION (R) 6340911

LUNDI 27 MAI

6h00 Euronews 9244669
6h30 TEMPS D'AFFAIRES (R) 9752027
7h00 BON MATIN 9993060
9h00 LE MONDE CE MATIN 4921602
9h30 RAISON PASSION 7486176
10h00 LE MONDE CE MATIN 9743379
10h30 LE POINT MÉDIAS 4950114
11h00 L'ATLANTIQUE EN DIRECT 9992331
12h00 MISSION ENDEAVOUR 4941466
CONFÉRENCE DE PRESSE DE L'EQUIPAGE.
12h30 LE QUÉBEC EN DIRECT 3371350
14h00 L'ONTARIO EN DIRECT 9744008
15h00 L'OUEST EN DIRECT 5661981
16h00 LE JOURNAL FR2 7356114
16h35 MARCHÉS BOURSIERS / MÉTÉO / BULLETIN DE SANTÉ / GRIFFE 57247379
17h00 AUJOURD'HUI 1888553
18h00 Euronews 3511640
18h30 AU TRAVAIL! 3502992
Magazine d'information sur le monde de l'emploi.
19h00 LE MONDE CE SOIR 1889282
19h30 CAPITAL ACTIONS 3508176
20h00 GRANDS REPORTAGES 1128534
LE PROCÈS DES IMPLANTS MAMMAIRES. Dossier-choc sur l'histoire controversée des implants mammaires de silicone aux États-Unis. (1h) □
21h00 LE TÉLÉ JOURNAL 4011242
21h30 MAISONNEUVE À L'ÉCOUTE 3377534
22h30 LE CANADA AUJOURD'HUI - ÉDITION ATLANTIQUE ET ONTARIO 4951843
23h00 LE CANADA AUJOURD'HUI - L'ÉDITION QUÉBÉCOISE 5566337
23h30 LES NOUVELLES DU SPORT 7401263
23h40 LE CANADA AUJOURD'HUI - ÉDITION DE L'OUEST 79712462
00h00 CAPITAL ACTIONS (R) 9200225
00h30 Euronews 4312770
01h00 INFO PACIFIQUE 3890041
01h30 MAISONNEUVE À L'ÉCOUTE (R) 9468206
02h30 LE CANADA AUJOURD'HUI - L'ÉDITION QUÉBÉCOISE (R) 7538799
03h00 INFO PACIFIQUE (R) 3887577
03h30 LE CANADA AUJOURD'HUI - ÉDITION ATLANTIQUE ET ONTARIO (R) 7512751
04h00 LE CANADA AUJOURD'HUI - L'ÉDITION QUÉBÉCOISE (R) 7500916
04h30 NOUVELLES DU SPORT (R) 7175515
04h40 LE CANADA AUJOURD'HUI - ÉDITION DE L'OUEST (R) 46733751

MARDI 28 MAI

6h00 Euronews 9204041
6h30 CAPITAL ACTIONS (R) 9729799

7h00 BON MATIN 9960732
9h00 LE MONDE CE MATIN 4998374
9h30 AU TRAVAIL! (R) 7453848
10h00 LE MONDE CE MATIN 9703751
10h30 LE POINT 4927886
11h00 L'ATLANTIQUE EN DIRECT 9969003
12h00 Euronews 4918138
12h30 LE QUÉBEC EN DIRECT 3348022
14h00 L'ONTARIO EN DIRECT 9704480
15h00 L'OUEST EN DIRECT 9966193
16h00 LE JOURNAL FR2 7323886
16h35 MARCHÉS BOURSIERS / MÉTÉO / BULLETIN DE SANTÉ / GRIFFE 57207751
17h00 AUJOURD'HUI 1855225
18h00 Euronews 3588312
18h30 AU TRAVAIL! 3579664
19h00 LE MONDE CE SOIR 1856954
19h30 CAPITAL ACTIONS 3575848
20h00 GRANDS REPORTAGES 1195206

LE PROCÈS DES IMPLANTS MAMMAIRES. Dossier-choc sur l'histoire controversée des implants mammaires de silicone aux États-Unis. (1h) □

21h00 LE TÉLÉ JOURNAL 8316454
21h30 MAISONNEUVE À L'ÉCOUTE 3344206
22h30 LE CANADA AUJOURD'HUI - ÉDITION ATLANTIQUE ET ONTARIO 4928515
23h00 LE CANADA AUJOURD'HUI - L'ÉDITION QUÉBÉCOISE 9861549
23h30 LES NOUVELLES DU SPORT 7478935
23h40 LE CANADA AUJOURD'HUI - ÉDITION DE L'OUEST 32715634
00h00 CAPITAL ACTIONS (R) 9104097
00h30 Euronews 4216542
01h00 INFO PACIFIQUE 3794813
01h30 MAISONNEUVE À L'ÉCOUTE (R) 9362078
02h30 LE CANADA AUJOURD'HUI - L'ÉDITION QUÉBÉCOISE (R) 7425271
03h00 INFO PACIFIQUE 3781349
03h30 LE CANADA AUJOURD'HUI - ÉDITION ATLANTIQUE ET ONTARIO (R) 7416523
04h00 LE CANADA AUJOURD'HUI - L'ÉDITION QUÉBÉCOISE (R) 7404788
04h30 NOUVELLES DU SPORT (R) 7142287
04h40 LE CANADA AUJOURD'HUI - ÉDITION DE L'OUEST (R) 46637523

MERCREDI 29 MAI

6h00 Euronews 9108813
6h30 CAPITAL ACTIONS (R) 9616271
7h00 BON MATIN 9864504
(2h)
9h00 LE MONDE CE MATIN 4892146
9h30 AU TRAVAIL! (R) 7340320
10h00 LE MONDE CE MATIN 9607523
10h30 LE POINT 4994558
11h00 L'ATLANTIQUE EN DIRECT 9863875
12h00 Euronews 4805610
12h30 LE QUÉBEC EN DIRECT 3242894
14h00 L'ONTARIO EN DIRECT 9608252
15h00 L'OUEST EN DIRECT 8215405
16h00 LE JOURNAL FR2 7390558
16h35 MARCHÉS BOURSIERS / MÉTÉO / BULLETIN DE SANTÉ / GRIFFE 57101523
17h00 AUJOURD'HUI 1759097
18h00 Euronews 3482184
18h30 AU TRAVAIL! 3473436
19h00 LE MONDE CE SOIR 1750726
19h30 CAPITAL ACTIONS 3462320
20h00 GRANDS REPORTAGES 1099078
INSTITUTEURS DE CAMPAGNE. En France, des instituteurs de campagne parlent de la passion qu'ils ont pour leur métier et de l'autorité qu'ils exercent sur les enfants. L'ART DE LA PAIX. Des comédiens, écrivains, metteurs

en scène, cinéastes israéliens et palestiniens se rencontrent lors d'un festival en Belgique pour réfléchir sur leur situation, leur identité et leur art.

21h00 LE TÉLÉ JOURNAL 7665766
21h30 MAISONNEUVE À L'ÉCOUTE 3248078
22h30 LE CANADA AUJOURD'HUI - ÉDITION ATLANTIQUE ET ONTARIO 4995287
23h00 LE CANADA AUJOURD'HUI - L'ÉDITION QUÉBÉCOISE 2615261
23h30 LES NOUVELLES DU SPORT 7372707
23h40 LE CANADA AUJOURD'HUI - ÉDITION DE L'OUEST 15573566
00h00 CAPITAL ACTIONS (R) 9171769
00h30 Euronews 4283214
01h00 INFO PACIFIQUE 3761585
01h30 MAISONNEUVE À L'ÉCOUTE (R) 9322450
02h30 LE CANADA AUJOURD'HUI - L'ÉDITION QUÉBÉCOISE (R) 7492943
03h00 INFO PACIFIQUE 3741721
03h30 LE CANADA AUJOURD'HUI - ÉDITION ATLANTIQUE ET ONTARIO (R) 7483295
04h00 LE CANADA AUJOURD'HUI - L'ÉDITION QUÉBÉCOISE (R) 7464160
04h30 LES NOUVELLES DU SPORT (R) 7046059
04h40 LE CANADA AUJOURD'HUI - ÉDITION DE L'OUEST (R) 46604295

JEUDI 30 MAI

6h00 Euronews 9175585
6h30 CAPITAL ACTIONS (R) 9683943
7h00 BON MATIN 9831276
9h00 LE MONDE CE MATIN 4869818
9h30 AU TRAVAIL! (R) 7317092
10h00 LE MONDE CE MATIN 9674295
10h30 LE POINT 4881030
11h00 L'ATLANTIQUE EN DIRECT 9830547
12h00 Euronews 4872382
12h30 LE QUÉBEC EN DIRECT 3219566
14h00 L'ONTARIO EN DIRECT 9675924
15h00 L'OUEST EN DIRECT 2510617
16h00 LE JOURNAL FR2 7287030
16h35 MARCHÉS BOURSIERS / MÉTÉO / BULLETIN DE SANTÉ / GRIFFE 57178295
17h00 AUJOURD'HUI 1726769
18h00 Euronews 3459856
18h30 AU TRAVAIL! 3440108
19h00 LE MONDE CE SOIR 1727498
19h30 CAPITAL ACTIONS 3439092
20h00 GRANDS REPORTAGES 1059450
HORUS, LA NAISSANCE D'UNE SECTE. Des banquiers, des médecins, des ingénieurs et des infirmières ont tout quitté pour suivre le gourou de la secte Horus en France. LES MÈRES DE LA RUE LOUTCHNIKOV. Les mères désespérées des jeunes soldats russes font tout pour éviter que leurs fils, pour la plupart trop jeunes et mal formés pour la guerre, aillent se faire tuer en Tchétchénie. (1h) □
21h00 LE TÉLÉ JOURNAL 1960978
21h30 MAISONNEUVE À L'ÉCOUTE 3208450
22h30 LE CANADA AUJOURD'HUI - L'ÉDITION ATLANTIQUE ET ONTARIO 4899059
23h00 LE CANADA AUJOURD'HUI - L'ÉDITION QUÉBÉCOISE 6910473
23h30 LES NOUVELLES DU SPORT 7349479
23h40 LE CANADA AUJOURD'HUI - ÉDITION DE L'OUEST 35369158
00h00 CAPITAL ACTIONS (R) 9131141
00h30 Euronews 4250986
01h00 INFO PACIFIQUE 3738257
01h30 MAISONNEUVE À L'ÉCOUTE (R) 9399122

02h30 LE CANADA AUJOURD'HUI - L'ÉDITION QUÉBÉCOISE (R) 7469615
03h00 INFO PACIFIQUE 3718493
03h30 LE CANADA AUJOURD'HUI - ÉDITION ATLANTIQUE ET ONTARIO (R) 7450967
04h00 LE CANADA AUJOURD'HUI - L'ÉDITION QUÉBÉCOISE (R) 7431832
04h30 LES NOUVELLES DU SPORT (R) 7006431
04h40 LE CANADA AUJOURD'HUI - ÉDITION DE L'OUEST (R) 46671967

VENDREDI 31 MAI

6h00 Euronews 9142257
6h30 CAPITAL ACTIONS (R) 9650615
7h00 BON MATIN 9808948
(2h)
9h00 LE MONDE CE MATIN 4829290
9h30 AU TRAVAIL! (R) 7384764
10h00 LE MONDE CE MATIN 9641967
10h30 LE POINT 4858702
11h00 L'ATLANTIQUE EN DIRECT 9807219
12h00 Euronews 4849054
12h30 LE QUÉBEC EN DIRECT 3286238
14h00 L'ONTARIO EN DIRECT 9642696
15h00 L'OUEST EN DIRECT 6815829
16h00 LE JOURNAL FR2 7254702
16h35 MARCHÉS BOURSIERS / MÉTÉO / BULLETIN DE SANTÉ / GRIFFE 57145967
17h00 AUJOURD'HUI 1786141
18h00 Euronews 3426528
18h30 AU TRAVAIL! 3400580
19h00 LE MONDE CE SOIR 1787870
19h30 CAPITAL ACTIONS 3406764
20h00 GRANDS REPORTAGES 1026122
LE CRIME PARFAIT. Un grand escroc a réussi à soulever aux plus grands banquiers et aux investisseurs les plus fortunés du monde quelque deux milliards de dollars et à disparaître avant que ses victimes aient eu le temps de réclamer qu'elles s'étaient fait avoir.
21h00 LE TÉLÉ JOURNAL 9760590
21h30 SCULLY RDI 7308344
22h00 SIMPLEMENT, LA VIE 4840783
22h30 LE CANADA AUJOURD'HUI - ÉDITION ATLANTIQUE ET ONTARIO 4859431
23h00 LE CANADA AUJOURD'HUI - L'ÉDITION QUÉBÉCOISE 2866735
23h30 LES NOUVELLES DU SPORT 7309851
23h40 LE CANADA AUJOURD'HUI - ÉDITION DE L'OUEST 73169770
00h00 CAPITAL ACTIONS (R) 9526791
00h30 Euronews 4460284
01h00 INFO PACIFIQUE 2476082
01h30 SCULLY RDI (R) 1384807
02h00 SIMPLEMENT, LA VIE (R) 1089888
02h30 LE CANADA AUJOURD'HUI - L'ÉDITION QUÉBÉCOISE (R) 1091623
03h00 INFO PACIFIQUE 2371438
03h30 LE CANADA AUJOURD'HUI - ÉDITION ATLANTIQUE ET ONTARIO (R) 1082975
04h00 LE CANADA AUJOURD'HUI - L'ÉDITION QUÉBÉCOISE (R) 1003468
04h30 LES NOUVELLES DU SPORT (R) 3171197
04h40 LE CANADA AUJOURD'HUI - ÉDITION DE L'OUEST (R) 93099449



SAMEDI 25 MAI

- 6h00 ANIMALIER: L'HOMME QUI AIMAIT LES OISEAUX 7220545
- 7h00 HOLLYWOOD 5476729
LES ORIGINES (2e de 12). Les premiers artisans du cinéma recherchent l'été permanent et s'arrêtent à Hollywood, petit village de la Californie. (1h) Rediffusion dimanche, 14h00 et 2h00.
- 8h00 BIOGRAPHIES: BING CROSBY 5477458 Voir 21h00.
- 9h00 CINEMA 2577941
BEBERT ET L'OMNIBUS (4) Fr. 1963. Comédie de Y. Robert avec Martin Larigue, Jacques Higelin et Jean Richard. Un enfant espionne pose des problèmes à bien des gens à l'occasion d'un voyage à Paris. Trouvailles et gags savoureux. Mise en scène alerte. Bonne équipe de comédiens. E. (1h35)
- 10h35 ALFRED HITCHCOCK PRÉSENTE 76393361
- 11h00 EN RAPPEL: ALAIN BARRIÈRE 9827941
Présentation du spectacle "Je ne suis qu'un homme", d'Alain Barrière, enregistré en 1978. (1h) Rediffusion à 19h00 et lundi, 2h00.
- 12h00 MISSION IMPOSSIBLE 1961947
- 13h00 ARSÈNE LUPIN 1947361
- 14h00 LES ENFANTS D'HOLLYWOOD 3227922 Voir 22h00.
- 15h00 ESPIONS 9767403
UNE DYNASTIE D'ESPIONS. L'OSS, première organisation d'espionnage américaine, transforme des civils en fumeurs et en espions et contribue à la victoire alliée en Europe. DERRIÈRE LES LIGNES ENNEMIES. Un détachement de l'OSS, spécialisé dans le sabotage et la guérilla, se bat derrière les lignes japonaises en Birmanie. (1h) Rediffusion dimanche, 5h00.
- 16h00 MAIGRET 7240309
- 17h30 SAMEDI DE RIRE ENCORE PLUS 1649545
- 18h00 LE PRISONNIER 1967125
- 19h00 EN RAPPEL: ALAIN BARRIÈRE (R) 7132375
- 20h00 LE GOÛT DU MONDE 8107895
L'art culinaire comme passeport pour découvrir les coutumes et la culture des pays des cinq continents. Aujourd'hui, les Antilles. (1h) Rediffusion lundi, 3h00.
- 21h00 BIOGRAPHIES: BING CROSBY 4707039
Au cinéma, le public apprécie son aisance et son charme décontracté. Sur disque, il est un excellent chanteur et connaît de nombreux succès. Crosby est aussi un homme d'affaires avisé et un père de sept enfants, attaché aux valeurs familiales. La vie et la carrière du plus suave des interprètes. (1h)
- 22h00 LES ENFANTS D'HOLLYWOOD 1557516
Les enfants acteurs peuvent aussi être vedettes et multimillionnaires. Mais le prix à payer risque d'être énorme lorsque la popularité s'évanouit à l'âge adulte. Plusieurs anciens enfants du cinéma se racontent. (1h) Rediffusion à 4h00.
- 23h00 NANA 9815106 DERNIÈRE
- 00h00 FESTIVAL BELMONDO 32167336
LE SOLITAIRE (5) Fr. 1987. Drame policier de J. Deray avec Jean-Paul Belmondo, Jean-Pierre Malo et Franck Ayas. Un policier entreprend de venger la mort d'un collègue abattu par un dangereux gangster. Assemblage de lieux communs. Scénario quel-

conque. Mise en scène assez efficace. Jeu habituel de la vedette. (1h15)

- 01h15 ALFRED HITCHCOCK PRÉSENTE 87530626
- 02h00 JAZZ EN DEUX TEMPS: BIX ET TERENCE BLANCHARD 3751268
- 04h00 LES ENFANTS D'HOLLYWOOD (R) 4229713 Voir 22h00.

DIMANCHE 26 MAI

- 6h00 ANIMALIER: LES ANIMAUX VENUS D'AILLEURS 7124317
- 7h00 SCIENCE 5363201
LA FACE CACHÉE DE LA LUNE. (1h) Repr. à 3h00.
- 8h00 BIOGRAPHIES 5364930
CARY GRANT. (1h) Voir 21h00.
- 9h00 FESTIVAL BELMONDO 3130442
LE MARGINAL (5) Fr. 1983. Drame policier de J. Deray avec Jean-Paul Belmondo, Henry Silva et Tcheky Karyo. Un commissaire aux méthodes peu orthodoxes est envoyé à Marseille pour lutter contre le trafic de la drogue. Intrigue plutôt capricieuse. Conclusion prévisible. Mise en scène fonctionnelle. Jeu désinvolte de la vedette. (2h)
- 11h00 EN RAPPEL: ENRICO MACIAS 9721713
Présentation du spectacle "L'Oriental", de Enrico Macias, enregistré en 1974. (1h) Rediffusion à 19h00.
- 12h00 MISSION IMPOSSIBLE 1865713
- 13h00 ARSÈNE LUPIN 1841133
- 14h00 HOLLYWOOD (R) 3121794
LES ORIGINES. (1h) Voir samedi, 7h00.
- 15h00 LA PUB C'EST LA PUB 8016715
LA PRÉ-PRODUCTION (2e de 7). La publicité, fantasme collectif destiné à séduire. Les étapes de fabrication d'une publicité. Les facteurs qui contribuent à sa réussite ou à son échec. Les créateurs québécois expliquent leur démarche. Les meilleures publicités au monde. (1h) Rediffusion à 5h00.
- 16h00 NAVARRO 7137881
- 17h30 SAMEDI DE RIRE ENCORE PLUS (R) 1543317
- 18h00 LE PRISONNIER 1861997
- 19h00 EN RAPPEL: ENRICO MACIAS (R) 9456387
- 20h00 LE GOÛT DU MONDE 7456107
L'art culinaire comme passeport pour découvrir les coutumes et la culture des pays des cinq continents. Aujourd'hui, la Nouvelle-Orléans et Miami. (1h)
- 21h00 BIOGRAPHIES (R) 7551751
CARY GRANT. Star pendant trente ans, Cary Grant est adoré des femmes et admiré par les hommes. Personne mieux que lui n'a incarné l'élégance et la jeunesse éternelle. Mais il est aussi un individu complexe et sensible. Collègues, amis, photos de famille, extraits de films nous le présentent. (1h)
- 22h00 FILIÈRE D 9466256
LE PLUS BEAU JOUR DE MA VIE (4) Can. 1980. Documentaire de D. Létourneau. Présentation en trois tableaux de divers aspects du mariage dans le monde contemporain. Observation attentive. Montage habile. Éléments critiques. Aspects pittoresques. A. (2h)
- 00h00 FESTIVAL BELMONDO 3702992
LES COPAINS DU DIMANCHE (5) Fr. 1959. Comédie dramatique de H. Aisner avec Marc Cassot, Julien Berthouet et Jean-Paul Belmondo. Quelques ouvriers d'une usine d'aviation désireux de fonder un aéro-club rencontrent des difficultés. Scénario lent à partir. Ton assez terne. Interprétation consciencieuse. A.
- 01h30 ALFRED HITCHCOCK PRÉSENTE 9243621
- 02h00 HOLLYWOOD (R) 6901350
- 03h00 SCIENCE (R) 8135756
- 04h00 LA NAISSANCE DE L'EUROPE 4296485

LUNDI 27 MAI

- 6h00 ANIMALIER: PORTRAIT DE L'ARCTIQUE 7191089
LA BANQUISE. (1h)
- 7h00 CHRISTOPHE COLOMB 5330973
Voir 20h00.
- 8h00 BIOGRAPHIES 5331602 Voir 21h00.
- 9h00 FILIÈRE D 44821379
LE PLUS BEAU JOUR DE MA VIE (2h) Voir dimanche, 22h00.
- 11h00 ANIMALIER: PORTRAIT DE L'ARCTIQUE (R) 9798485
- 12h00 MISSION IMPOSSIBLE 1832485
- 13h00 BIOGRAPHIES (R) 1818805
Voir 21h00.
- 14h00 MONDE ET MYSTÈRES 3198466 Voir 19h00.
- 15h00 CHRISTOPHE COLOMB (R) 2311927 Voir 20h00.
- 16h00 CINEMA 4750076
L'AVARE (4) Fr. 1980. Comédie révisée et interprétée par Louis de Funès avec Michel Galabru et Claude Gensac. Un avaré est aux prises avec les gens de son entourage qu'il veut mener à sa guise. Adaptatif, fidèle de la pièce de Molière. Mise en scène inventive. Décors stylisés. L. De Funès en bonne forme. E. (2h)
- 18h00 LE PRISONNIER 1838669
- 19h00 MONDES ET MYSTÈRES (R) 3751599
QUESTIONS BRÛLANTES. Dans plusieurs cultures, des gens en frange marchent pieds nus sur des tisons ardents sans se brûler. Plusieurs scientifiques prétendent expliquer ce phénomène mais les cas de combustion humaine spontanée restent sans réponse. (1h)
- 20h00 CHRISTOPHE COLOMB (R) 1751319
VERS LE MÉLANGE DES MONDES (6e de 7). Les conséquences des voyages de Colomb. Les chevaux et le bétail sont introduits en Amérique, la pomme de terre en Europe. Les deux continents ne seront plus jamais les mêmes. (1h)
- 21h00 BIOGRAPHIES (R) 1856963
RICHARD BURTON. UNE VIE D'ACTEUR. Il a de la présence, une voix magnifique, un physique remarquable. Il a établi en Angleterre une réputation d'acteur classique puis est apprécié à Hollywood dans les films à costumes. Sa carrière est relancée par sa rencontre avec Elizabeth Taylor dans "Cléopâtre". La vie et la carrière d'un monstre sacré. (1h)
- 22h00 LA RÉVOLUTION AMÉRICAINE 8606440
LA NAISSANCE D'UNE RÉPUBLIQUE II (dern. de 6). L'histoire de la guerre d'indépendance livrée par les colonies américaines à l'Empire britannique. (1h)
- 23h00 LES ENVAHISSEURS 9779350
- 00h00 FESTIVAL BELMONDO 7667138
JOYEUSES PÂQUES (6) Fr. 1984. Comédie de G. Lautner avec Jean-Paul Belmondo, Marie Laforêt et Sophie Marceau. Les tribulations d'un coureur de jupons impénitent surpris par sa femme en charmante compagnie. Intrigue sacrifiée aux exploits de la vedette. Cascades spectaculaires mais inutiles. Mise en scène négligée. Jeu outrageusement cabotin de Belmondo. (1h35)
- 01h35 ALFRED HITCHCOCK PRÉSENTE 37587886
- 02h00 EN RAPPEL: ALAIN BARRIÈRE (R) 6978022
- 03h00 LE GOÛT DU MONDE (R) 8102428
- 04h00 MONDES ET MYSTÈRES (R) 4263157

MARDI 28 MAI

- 6h00 ANIMALIER: PORTRAIT DE L'ARCTIQUE 7151461
LE GRAND NORD. (1h) Rediffusion à 2h00.
- 7h00 CHRISTOPHE COLOMB 5307645
Voir 20h00.
- 8h00 BIOGRAPHIES 5308374
W.C. FIELDS. (1h) Voir 21h00.
- 9h00 MAIGRET 8594374
MAIGRET ET L'HOMME TOUT SEUL avec Jean Richard, Sylvie Favre et Fanny Cottençon. Un commissaire enquêta sur l'assassinat d'un ancien artisan qui sombra dans la déchéance après avoir quitté son épouse pour une gamine. (1h30)
- 10h30 RAY BRADBURY 1785515
- 11h00 ANIMALIER: PORTRAIT DE L'ARCTIQUE (R) 9765157
- 12h00 MISSION IMPOSSIBLE 1809157
- 13h00 BIOGRAPHIES 1885577
- 14h00 MONDE ET MYSTÈRES 3165138 Voir 19h00.
- 15h00 CHRISTOPHE COLOMB (R) 6616139 Voir 20h00.
- 16h00 CINEMA 7171225
LE GRAND BAZAR (5) Fr. 1973. Comédie de C. Zidi avec Les Charlots, Michel Galabru et Michel Serrault. Quatre joyeux lurons aident un épicier de quartier à lutter contre un super-marché. Intrigue prétexte à une avalanche de gags d'une valeur inégale. Ensemble sympathique et bon enfant. Interprétation animée. E. (1h30)
- 17h30 ALFRED HITCHCOCK PRÉSENTE 1570461
- 18h00 LE PRISONNIER 1898041
- 19h00 MONDE ET MYSTÈRES 1551711
OVNIS: LES TRACES (7e de 15). Depuis 1947, les récits d'observations, de contacts et d'enlèvements se multiplient. Malgré les enquêtes officielles, près d'un cas sur cinq impliquant un ovni reste inexplicé. (1h) Rediffusion à 4h00.
- 20h00 CHRISTOPHE COLOMB 9551931
SUR LES TRACES DE COLOMB (dern. de 7). Qui est Christophe Colomb? Un héros ou l'instigateur de nombreuses injustices? Le quatrième et dernier voyage du navigateur et son identité telle que perçue par différentes cultures. (1h)
- 21h00 BIOGRAPHIES: W.C. FIELDS (R) 5151775
Il a eu une enfance difficile, une brillante carrière dans le vaudeville, aux Ziegfeld Folies et au cinéma. Jongleur, grand comique à l'égal de Chaplin et de Keaton, il est misogyne, misanthrope, cynique et poétique. Le portrait intriguant d'un humoriste iconoclaste. (1h)
- 22h00 LE MONDE EN GUERRE 2901652
UNE NOUVELLE ALLEMAGNE (1re de 26). La Seconde Guerre mondiale racontée par une des plus importantes séries documentaires jamais produites. Une nation abattue par la défaite et une grave dépression économique se tourne vers Adolph Hitler dans l'espoir de reconquérir sa dignité. (1h)
- 23h00 LES ENVAHISSEURS 9746022
- 00h00 FESTIVAL BELMONDO 5210165
UN SINGE EN HIVER (4) Fr. 1962. Comédie de moeurs de H. Verneuil avec Jean Gabin, Jean-Paul Belmondo et Suzanne Flon. Influencé par un jeune client, un aubergiste alcoolique manque momentanément à sa promesse de ne plus boire. Film d'acteurs. Mise en scène précise et efficace. Dialogue percutant. J. Gabin et J.-P. Belmondo en pleine forme. A. (2h)
- 02h00 FILIÈRE D 73497320
LE PLUS BEAU JOUR DE MA VIE (2h) Voir dimanche, 22h00.
- 04h00 MONDE ET MYSTÈRES (R) 4230829 Voir 19h00.

MERCREDI 29 MAI

- 6h00 ANIMALIER: PORTRAIT DE L'ARCTIQUE 7055233
LE DEFI DU FROID (1re de 3). (1h) Rediffusion à 11h00.
- 7h00 AUTOUR DU MONDE EN 80 JOURS 5201417
LE DEFI (1re de 7). (1h) Voir 20h00.
- 8h00 BIOGRAPHIES: JOHN WAYNE 5202146 Voir 13h00.
- 9h00 NAVARRO 8498146
- 10h30 RAY BRADBURY 1752287
Rediffusion vendredi, 3h30.
- 11h00 ANIMALIER: PORTRAIT DE L'ARCTIQUE (R) 9732829
- 12h00 MISSION IMPOSSIBLE 1876829
- 13h00 BIOGRAPHIES: JOHN WAYNE (R) 1789349 Voir 21h00.
- 14h00 MONDE ET MYSTÈRES 3052610
OVNIS: LES CONTACTS (8e de 15). (1h) Voir 19h00.
- 15h00 AUTOUR DU MONDE EN 80 JOURS (R) 9460851
- 16h00 CINEMA 7075097
VIENS CHEZ MOI, J'HABITE CHEZ UNE COPINE (4) Fr. 1981. Comédie de P. Leconte avec Michel Blanc, Bernard Giraudeau et Thérèse Liotard. Réfugié chez un couple ami, un chômeur sème la pagaille en prenant de plus en plus ses aises. Scénario intéressant. Situations caricaturées mais vraisemblables. Mise en scène mouvementée. Interprétation enjouée. (1h30)
- 17h30 ALFRED HITCHCOCK PRÉSENTE 1474233
- 18h00 LE PRISONNIER 1792813
- 19h00 MONDE ET MYSTÈRES (R) 6401733
OVNIS: LES CONTACTS (8e de 15). Les rencontres du 2e, 3e et 4e types. Le canular de l'autopsie de Roswell. Les contacts au Québec. (1h) Rediffusion à 4h00.
- 20h00 AUTOUR DU MONDE EN 80 JOURS (R) 8800243
LE DEFI (1re de 7). Le périple autour du monde de Michael Palin, des Monty Python, qui suit l'itinéraire du héros de Jules Verne. Palin ne prend jamais l'avion, mais les bateaux à passagers et les lignes de chemins de fer sont devenus rares. Les complications se multiplient. Le voyageur réussira-t-il sa course contre la montre? (1h)
- 21h00 BIOGRAPHIES: JOHN WAYNE (R) 4400487
Il a été joueur de football avant de devenir au cinéma le symbole de la sensibilité et de la dureté réunies, et l'archétype du héros de la frontière de l'Ouest. Wayne est apparu dans plus de 150 films. Plusieurs ont été dirigés par son ami John Ford, grâce à qui il a été consacré vedette en 1939 avec "La chevauchée fantastique". (1h)
- 22h00 LE MONDE EN GUERRE 1250964
SUR UN FOND DE GUERRE (2e de 26). Les forces nazies se déploient en Europe de l'est et l'Angleterre se prépare à se battre. (1h)
- 23h00 LES ENVAHISSEURS 9640894
- 00h00 FESTIVAL BELMONDO 5287837
L'ANIMAL (5) Fr. 1977. Comédie de C. Zidi avec Jean-Paul Belmondo, Raquel Welch et Aldo Maccione. Un cascadeur essaie de conquérir une collègue américaine. Situations forcées. Progression lourde. Moments drôles. Cascades réussies. Cabotinage de Belmondo. A. (2h)
- 02h00 JAZZ EN DEUX TEMPS: BIX ET TERENCE BLANCHARD (R) 3659856
- 04h00 MONDE ET MYSTÈRES (R) 4127301 Voir 19h00.

JEUDI 30 MAI

- 6h00 ANIMALIER: LE GRAND VOYAGE DES SAUMONS DU PACIFIQUE 7022905 Rediffusion à 11h00.
- 7h00 AUTOUR DU MONDE EN 80 JOURS 5278189

EFFROI EN ORIENT (2e de 7). (1h) Rediffusion à 15h00.

8h00 BIOGRAPHIES: WILLIAM HOLDEN 5279818 Voir 20h00.

9h00 JAZZ EN DEUX TEMPS: BIX ET TERENCE BLANCHARD (R) 3038030

11h00 ANIMALIER: LE GRAND VOYAGE DES SAUMONS DU PACIFIQUE (R) 9629301

12h00 MISSION IMPOSSIBLE 1763301

13h00 BIOGRAPHIES: WILLIAM HOLDEN 1749721 Voir 21h00.

14h00 MONDE ET MYSTÈRES 3029382
MONSTRES TERRESTRES (9e de 15). (1h) Voir 19h00.

15h00 AUTOUR DU MONDE EN 80 JOURS (R) 3765063

16h00 CINÉMA 7042769
LE FRÈRE LE PLUS FUTE DE SHERLOCK HOLMES (4) (The Adventure of Sherlock Holmes' Smarter Brother), G.-B. 1975. Comédie policière réalisée et interprétée par Gene Wilder avec Madeline Kahn et Marty Feldman. Le célèbre détective anglais confie une affaire importante à son jeune frère. Parodie réussie. Invention comique fertile. Reconstitution soignée du cadre victorien. Interprétation savoureuse. A. (1h30)

17h30 ALFRED HITCHCOCK PRÉSENTE 1441905

18h00 LE PRISONNIER 1769585

19h00 MONDE ET MYSTÈRES (R) 4105635
MONSTRES TERRESTRE (9e de 15). L'abominable homme des neiges et le sasquatch existent-ils vraiment? Des images saisissantes et des récits de témoins nous incitent à considérer le sujet d'un oeil neuf. (1h) Rediffusion à 4h00.

20h00 AUTOUR DU MONDE EN 80 JOURS (R) 2105455
EFFROI EN ORIENT (2e de 7). De Suez à Bombay, le voyage se poursuit en train, à dos de chameau et en taxi. Puis un traversier tombe en panne. Après deux semaines, Palin a déjà sept jours de retard sur son rival fictif. (1h)

21h00 BIOGRAPHIES: WILLIAM HOLDEN (R) 8705699
Il décroche son premier rôle principal à cause de la perfection de ses traits. Il incarne ensuite à merveille l'Américain débordant de confiance des années 50. Il refuse de prendre la gloire au sérieux, puis s'enferme dans le cynisme et connaît une fin pitoyable. La vie et la carrière d'un acteur charmant et singulier.

22h00 LE MONDE EN GUERRE 5555176
LA CHUTE DE LA FRANCE (3e de 26). La France commet l'erreur de se préparer à une guerre semblable à celle de 14-18. Les Allemands contournent simplement la ligne Maginot et écrasent l'armée française en six semaines. (1h)

23h00 LES ENVAHISSEURS 9617566
00h00 FESTIVAL BELMONDO 5254509
LE GUIGNOLO (5) Fr. 1980. Comédie policière de G. Lautner avec Jean-Paul Belmondo, Michel Galabru et Georges Géret. Un escroc est entraîné dans une rocambolesque aventure d'espionnage. Intrigue décousue. Mise en scène plutôt lâche. Ensemble peu inspiré. Interprétation enjouée de J.-P. Belmondo. A. (2h)

02h00 MAIGRET (R) 8039528
03h30 RAY BRADBURY 4752696
04h00 MONDE ET MYSTÈRES (R) 4194073 Voir 19h00.

VENREDI 31 MAI
6h00 ANIMALIER: HYÈNES CHÉRIÈS 7099677
7h00 AUTOUR DU MONDE EN 80 JOURS 5238561
MARINS À LA MODE ANCIENNE (3e de 7). (1h) Voir 15h00.

8h00 BIOGRAPHIES: AU TOUR DES GARÇONS 5239290 Voir 13h00.

9h00 PLEIN CADRE 8425290
POUVOIR INTIME (4) Can. 1986. Drame policier de Y. Simoneau avec Marie Tifo, Pierre Curzi et Jacques Godin. Le hold-up d'un camion de sécurité est mis au point grâce à de nombreuses connivences, mais l'affaire tourne mal. Traitement efficace et sobre. Mise en scène adroitement fonctionnelle. Interprétation convaincante. (1h30)

10h30 ALFRED HITCHCOCK PRÉSENTE 1616431

11h00 ANIMALIER: HYÈNES CHÉRIÈS (R) 9696073

12h00 MISSION IMPOSSIBLE 1730073

13h00 BIOGRAPHIES: AU TOUR DES GARÇONS (R) 1716493 Voir 21h00.

14h00 MONDE ET MYSTÈRES 3096054 Voir 19h00.

15h00 AUTOUR DU MONDE EN 80 JOURS (R) 7060275 Voir 20h00.

16h00 CINÉMA 9409324
UN MARIAGE (4) (A Wedding), E.-U. 1978. Comédie de moeurs de R. Altman avec Carol Burnett, Vittorio Gassman et Geraldine Chaplin. Diverses intrigues s'entrecroisent au cours d'une réception somptueuse donnée à l'occasion d'un mariage. Approche satirique de la vie à l'américaine. Mise en scène vivante. Ensemble plutôt décevant. Bonne interprétation. (2h)

18h00 LA PRISONNIER 1736257

19h00 MONDE ET MYSTÈRES (R) 8400847
POLTERGEIST (10e de 15). Poltergeist signifie en allemand esprit frappeur. Certains cas de poltergeist sont aujourd'hui très bien documentés et même s'ils font l'objet d'une surveillance policière assidue, ils échappent toujours à toute explication rationnelle. (1h) Rediffusion à 4h00.

20h00 AUTOUR DU MONDE EN 80 JOURS (R) 6400667
MARINS À LA MODE ANCIENNE (3e de 7). Dans une tentative désespérée de rattrapper son retard, Palin prend à Dubaï un bateau primitif, sans radio, sans ceintures de sauvetage, sans électricité. La guerre Iran-Irak fait rage et des mines flottent bientôt sur la mer. (1h)

21h00 BIOGRAPHIES: AU TOUR DES GARÇONS (R) 6505217
Une visite dans l'univers professionnel des six mannequins masculins les plus riches et les plus beaux du monde. (1h)

22h00 LE MONDE EN GUERRE (R) 9850388
SEULE (4e de 26). Après Dunkirk, la Grande-Bretagne se dresse seule contre l'Allemagne. Même si la RAF remporte la bataille d'Angleterre, les villes sont bombardées et les derniers alliés vaincus. Le moral est au plus bas. (1h) Rediffusion samedi, 5h00.

23h00 LES ENVAHISSEURS 9684238
00h00 FESTIVAL BELMONDO 9092604
LA CHASSE À L'HOMME (4) Fr. 1964. Comédie de E. Molinaro avec Jean-Claude Brialy, Jean-Paul Belmondo et Claude Rich. Un homme s'enfuit le jour de son mariage mais se laisse prendre aux charmes d'une étrangère. Ensemble entraînant et fantasiste. Mise en scène soignée. Comédiens chevronnés. A. (1h30)

01h30 ALFRED HITCHCOCK PRÉSENTE 5339087

02h00 NAVARRO (R) 6102352

03h30 RAY BRADBURY (R) 1277265

04h00 MONDE ET MYSTÈRES (R) 1640541 Voir 19h00.



SAMEDI 25 MAI
12h00 LES AVENTURES DU GRAND TALBOT (R) 685293
13h00 MUSIQUE VIDÉO 227019 (4h30) En reprise dimanche, 6h00.
17h30 VOXPOP 499019 En reprise à 1h30 et dimanche, 9h30.
18h30 PERFECTO 336800
L'univers de la mode scruté sous toutes ses coutures. En reprise à 2h30 et dimanche, 11h30.
19h00 FAX 789458
En reprise à 3h00 et dimanche, 11h00.
19h30 CIMETIÈRE DES CD (R) 438212
En reprise à 3h30 et dimanche, 10h30.
20h00 CONCERTPLUS 235212
THE BEST OF PRINCE'S TRUST. Concert visant à amasser des fonds pour les oeuvres du prince Charles. (2h) En reprise à 4h00 et dimanche, 12h00.
22h00 BOUGE DE LA (R) 221019
23h00 BLACKOUT (R) 498854
00h00 MUSIQUE VIDÉO 279201
01h30 VOXPOP 705201

DIMANCHE 26 MAI
12h00 CONCERTPLUS (R) 484510
Voir samedi, 20h00.
14h00 QUÉBECPLUS 261626
(3h) Rediffusion à 22h00 et lundi, 6h00.
17h00 FLASHBACK 587046 Rediffusion à 1h00 et lundi, 9h00.
18h00 FAX (R) 224065
Rediffusion à 2h00 et lundi, 10h00.
18h30 BOX-OFFICE (R) 215317
Magazine du cinéma qui révèle au grand public tout ce qui se passe devant et derrière la caméra avec des entrevues et des visites de plateaux de tournage. Rediffusion à 2h30 et lundi, 10h30.
19h00 MUSIQUE VIDÉO 275959
(2h) Rediffusion à 3h00 et lundi, 11h00.
21h00 VJ INVITÉE (R) 334779
LINDA MALO. (1h)
22h00 QUÉBECPLUS (R) 494404
01h00 FLASHBACK 278805
02h00 FAX

LUNDI 27 MAI
12h00 ROCK VELOURS 363027
(1h appr.) Rediffusion à 20h00 et 4h00.
12h57 FAX 57 49531008
13h00 MUSIQUE VIDÉO 349447
(1h appr.) Rediffusion à 21h00 et mardi, 5h00.
13h57 FAX 57 17018404
14h00 MUSIQUE VIDÉO 410534
(1h appr.) Rediffusion à 22h00 et mardi, 6h00.
14h57 FAX 57 76669911
15h00 MUSIQUE VIDÉO 253176
(1h appr.) Rediffusion à 23h00 et mardi, 7h00.
15h57 FAX 57 70301447
16h00 MUSIQUE VIDÉO 265917
(1h appr.) Rediffusion à 00h00 et mardi, 8h00.
16h57 FAX 57 23780244
17h00 MUSIQUE VIDÉO 470756
Rediffusion à 1h00 et mardi, 9h00.
17h30 LA COURBE 706669
Rediffusion à 1h30 et mardi, 9h30.
17h57 FAX 57 39616114
18h00 PLANÈTE ROCK 352911
Émission consacrée au rock. (1h appr.) Rediffusion à 2h00 et mardi, 10h00.
18h57 FAX 57 63187640
19h00 LES BOMBES 450992
Les plus grands succès de l'heure. Rediffusion à 3h00 et mardi, 11h00.
19h30 1 X 5 183718
MADONNA (1re partie). Rediffusion à 3h30 et mardi, 11h30.

19h57 FAX 57 42640350
20h00 ROCK VELOURS (R) 979602
Rediffusion à 4h00.
21h00 LÉGENDES DU ROCK 999466
CHUCK BERRY. (1h)
22h00 MUSIQUE VIDÉO 706973
(3h30)
01h30 LA COURBE 406190
02h00 PLANÈTE ROCK

MARDI 28 MAI
12h00 MUSIQUE VIDÉO 202916
(1h appr.) Rediffusion à 4h00.
12h57 FAX 57 49591480
13h00 MUSIQUE VIDÉO 211664
(1h appr.) Rediffusion mercredi, 5h00.
13h57 FAX 57 41313616
14h00 MUSIQUE VIDÉO 382751
(1h appr.) Rediffusion à 22h00 et mercredi 6h00.
14h57 FAX 57 76636683
15h00 MUSIQUE VIDÉO 125393
(1h appr.) Rediffusion à 23h00 et mercredi, 7h00.
15h57 FAX 57 70378119
16h00 MUSIQUE VIDÉO 144428
(1h appr.) Rediffusion à 00h00 et mercredi, 8h00.
16h57 FAX 57 23757916
17h00 MUSIQUE VIDÉO 319645
Rediffusion à 1h00 et mercredi, 9h00.
17h30 LA COURBE 592206
Rediffusion à 1h30 et mercredi, 9h30.
17h57 FAX 57 39683886
18h00 PLANÈTE ROCK 231428
(1h appr.) Rediffusion à 2h00 et mercredi, 10h00.
18h57 FAX 57 63154312
19h00 LES BOMBES 339409
Les plus grands succès de l'heure. Rediffusion à 3h00 et mercredi, 11h00.
19h30 1 X 5 142585
MADONNA (2e partie). Rediffusion à 3h30 et mercredi, 11h30.
19h57 FAX 57 42617022
20h00 MUSIQUE VIDÉO 858119
(1h appr.) Rediffusion à 4h00.
20h57 FAX 57 21173409
21h00 PERFECTO (R) 133312
21h30 MUSIQUE VIDÉO 115393
(4h) Rediffusion mercredi, 5h30.
01h30 LA COURBE

MERCREDI 29 MAI
12h00 VJ INVITÉE: GENEVIÈVE BROUILLETTE 101243 Rediffusion à 20h00 et 4h00.
13h00 MUSIQUE VIDÉO 806851
(1h appr.) Rediffusion à 5h00.
13h57 FAX 57 10662928
14h00 MUSIQUE VIDÉO 198368
(1h appr.) Rediffusion à 22h00 et jeudi, 6h00.
14h57 FAX 57 76530455
15h00 MUSIQUE VIDÉO 924610
(1h appr.) Rediffusion à 23h00 et jeudi, 7h00.
15h57 FAX 57 70265691
16h00 MUSIQUE VIDÉO 910417
(1h appr.) Rediffusion à 00h00 et jeudi, 8h00.
16h57 FAX 57 23651788
17h00 MUSIQUE VIDÉO 178962
Rediffusion à 1h00 et jeudi, 9h00.
17h30 LA COURBE 844875
Rediffusion à 1h30 et jeudi, 9h30.
17h57 FAX 57 39650558
18h00 PLANÈTE ROCK 701207
(1h appr.) Rediffusion à 2h00 et jeudi, 10h00.
18h57 FAX 57 63058184
19h00 LES BOMBES 138726
Rediffusion à 3h00 et jeudi, 11h00.
19h30 1 X 5 854252
SOUNDGARDEN. Rediffusion à 3h30 et jeudi, 11h30.
19h57 FAX 57 42517894
20h00 VJ INVITÉE: GENEVIÈVE BROUILLETTE (R) 657436
Rediffusion à 4h00.
21h00 LES AVENTURES DU GRAND TALBOT (R) 660900
22h00 MUSIQUE VIDÉO 491097
(3h30)
01h30 LA COURBE

JEUDI 30 MAI
12h00 VIDÉOPLUS 973450
Les primeurs vidéo de la semaine. (1h) Rediffusion à 20h00 et 4h00.
13h00 MUSIQUE VIDÉO 999498
(1h appr.)
13h57 FAX 57 58462540
14h00 MUSIQUE VIDÉO 734635
(1h appr.) Rediffusion à 22h00 et vendredi, 6h00.
14h57 FAX 57 76507127
15h00 MUSIQUE VIDÉO 803127
(1h appr.) Rediffusion à 23h00 et vendredi, 7h00.
15h57 FAX 57 70232363
16h00 MUSIQUE VIDÉO 882634
(1h appr.) Rediffusion à 00h00 et vendredi, 8h00.
16h57 FAX 57 23611160
17h00 SOLIDROK 228739
Hard rock, métal, hardcore, des vidéos qui font du bruit. Rediffusion à 1h00 et vendredi, 9h00.
17h30 LA COURBE 716092
Rediffusion à 1h30 et vendredi, 9h30.
17h57 FAX 57 39547030
18h00 PLANÈTE ROCK 979634
(1h appr.) Rediffusion à 2h00 et vendredi, 10h00.
18h57 FAX 57 63025856
19h00 LES BOMBES 132653
Rediffusion à 3h00 et vendredi, 11h00.
19h30 1 X 5 733769
ALAIN SOUCHON. Rediffusion à 3h30 et vendredi, 11h30.
19h57 FAX 57 42588566
20h00 VIDÉOPLUS (R) 529653 Rediffusion à 4h00.
21h00 BOX-OFFICE 888818
Magazine du cinéma qui révèle au grand public tout ce qui se passe devant et derrière la caméra avec des entrevues et des visites de plateaux de tournage. Rediffusion vendredi, 5h00.
21h30 MUSIQUE VIDÉO 355295
(3h30)
01h00 SOLIDROK 316035
01h30 LA COURBE

VENREDI 31 MAI
12h00 CIMETIÈRE DES CD 105561
Revue des nouveautés musicales de la semaine, avec Claude Ralotte.
12h30 MUSIQUE VIDÉO 833832
12h57 FAX 57 49439696
13h00 MUSIQUE VIDÉO 861615
(1h appr.) Rediffusion samedi, 6h00.
13h57 FAX 57 82767752
14h00 MUSIQUE VIDÉO 932702
(1h appr.) Rediffusion samedi, 7h00.
14h57 FAX 57 76574899
15h00 MUSIQUE VIDÉO 775344
(1h appr.) Rediffusion à 00h00 et samedi, 8h00.
15h57 FAX 57 70209035
16h00 MUSIQUE VIDÉO 754851
(1h appr.) Rediffusion à 1h00 et samedi, 9h00.
16h57 FAX 57 23688832
17h00 VIDÉOPLUS (R) 971431
17h57 FAX 57 39514702
18h00 PLANÈTE ROCK 841851
(1h appr.) Rediffusion à 2h00 et 4h00.
18h57 FAX 57 63092528
19h00 LE DE COMPTE MUSIQUEPLUS 482122
(1h appr.) Rediffusion à 3h00 et samedi, 10h00.
19h57 FAX 57 42555238
20h00 LE COMBAT DES CLIPS 491870
Deux vidéoclips se livrent un duel dont vous êtes l'arbitre. (1h appr.) Rediffusion samedi, 11h00.
20h57 FAX 57 21004325
21h00 LES AVENTURES DU GRAND TALBOT 488306 Rediffusion samedi, 12h00.
22h00 BOUGE DE LA 481493
Des remixages à tout casser, un gang hyperactif, un party délirant! (1h)
23h00 BLACKOUT 665528
On "surfe" sur les nuits de l'underground et de l'Internet aux rythmes du nouveau rock et des succès alternatifs d'hier et d'aujourd'hui. (1h)

UN DOCUMENT CHOC

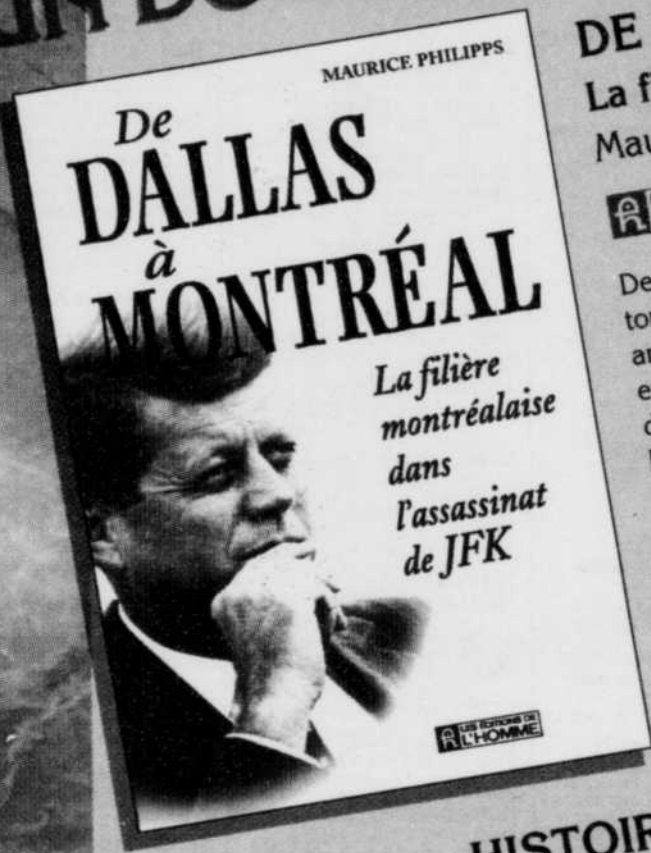

DE DALLAS À MONTRÉAL
 La filière montréalaise dans l'assassinat de JFK
 Maurice Philipps 26,95 \$



De nombreux indices semblent démontrer que, loin d'être tombé sous les balles d'un assassin unique, le président américain aurait été victime d'une opération d'envergure exécutée par la Mafia. Plusieurs informations indiquent que des Canadiens furent mêlés à cette conspiration. En 1978, une enquête officielle suggéra même un lien entre Jack Ruby, l'assassin d'Oswald, et Lucien Rivard, un membre du clan Cotroni de Montréal. L'affaire Rivard et la Mafia montréalaise seraient-elles reliées à l'assassinat de Kennedy?

HISTOIRE D'ŒUFS
 Sharon L. Sparling 24,95 \$

Un roman d'été passionnant, drôle et méchant, où sont rassemblés en un pur délice littéraire suspense, érotisme, meurtres et satire sociale.

«Une formidable romancière de la relève.»
The Times of London
 «Sparling possède un style vigoureux et une fabuleuse inventivité.»
The Toronto Star
 «...une romancière humaine et chaleureuse, dotée d'une intuition sans égale... un talent unique et captivant.»
Maclean's

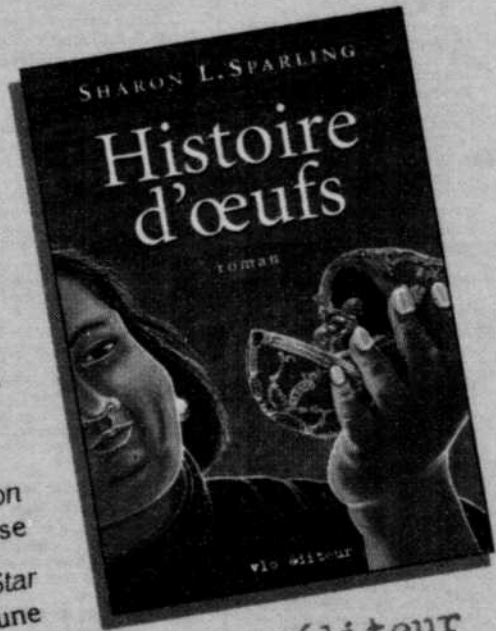

Également disponibles:

