

TÉLÉ SOLEIL

SEMAINE DU 29 MAI AU 4 JUIN 1993

BEAU ET CHAUD

*Hermand Brathwaite
anime, pour une autre
saison estivale, cette
émission de variétés à
Radio-Québec. Du lundi
au vendredi, à 21h.*



Avez-vous les moyens de vous en passer?

ASSURANCE-MALADIE INDIVIDUELLE 65+

*Conçue pour les personnes de 65 ans et plus,
l'assurance-maladie individuelle 65+ vous offre la protection indispensable,
complémentaire au programme gouvernemental,
sans aucun examen médical.*

CROIX BLEUE
CANASSURANCE

disponible au CAA ou au :
648-1263

TÉLÉ MATINÉE DU LUNDI

31 MAI
AU VENDREDI

4 JUIN
SEMAINE DU 29 MAI

5h01 **12** MERCREDI: NIGHT COURT 24208
5h25 **12** LUNDI: PUB 9950141
5h28 **12** MERCREDI: PUB 30853424
5h30 **5** NBC NEWS AT SUNRISE 1063238
Avec John Palmer. □
5h37 **12** MARDI: VIDEO GOLD 64369975
5h45 **4** AU CENTUPLE 46303783
Anim.: Mario Massicotte.
5h52 **12** VENDREDI: VIDEO GOLD 60548487
5h55 **12** LUNDI: VIDEO GOLD 10319211
6h00 **3** CBS MORNING NEWS 27122 A WCAX: (1h) □
4 6 7 AU CENTUPLE 6290829 / 5266832 / 8448677
Anim.: Mario Massicotte. Emission religieuse.
5 DUCK TALES 1066325
□
5 11 AU CENTUPLE 3169344 / 3154412
Anim.: Mario Massicotte. Emission religieuse.
12 ROMPER ROOM AND FRIENDS 39493
Anim.: Fran Pappert. □
22 ABC WORLD NEWS THIS MORNING 21580 (1h) □
6h15 **4** BABILLARD 97316986
12 MARDI 7389028
MERCREDI 5189640
JEUDI 9484852
VENDREDI 8733164
SAGUENAY-LAC-ST-JEAN CE SOIR REPRISE
6h30 **4 5 6** SALUT, BONJOURI (D) 174561 / 716561 / 684219
Avec Guy Mongrain. Emission d'information. "Nouvelles" avec Jocelyne Cazin, "sports" avec Paul Rivard, "revue de presse" avec Serge Turgeon, "météo" avec Chantale Roy, "circulation" avec Denis Niquette, "arts et spectacles" avec Valérie Letarte, "économie" avec Claude Piché, "faits divers" avec Benoît Johnson, "activités sportives et loisirs" avec Sylvie Bernier, "sports" avec Michel Bergeron. (2h30) EN DIRECT
5 RUSH LIMBAUGH 4718122
Avec Rush Limbaugh, commentateur politique.
7 8 11 SALUT, BONJOURI (D) 741257 / 806783 / 891851
12 CANADA A.M. 899493
Avec Keith Morrison, Valerie Pringle, Dan Matheson et David Stewart-Patterson. (2h30)

6h45 **7 12 13** "CROIS SEULEMENT" 52655325
7h00 **11 6 7 9 2 12 13 13** SRC BONJOUR 96306
Magazine d'information du matin qui touche tous les secteurs de l'activité humaine. Anim.: Marie-Claude Lavalée et Maxence Bilodeau. (2h)
3 CBS THIS MORNING 68306 (2h)
5 THE CBC MORNING NEWS 99290 (2h)
5 THE TODAY SHOW 3317238
Anim.: Bryant Gumbel, Katherine Couric, Gene Shalit et Willard Scott. (2h) □
22 GOOD MORNING AMERICA 94948
Avec Charles Gibson, Joan Lunden et Spencer Christian. (2h) □
57 SESAME STREET 296344 (1h) □
8h00 **57** BARNEY & FRIENDS 301580 □
8h30 **57** MR. ROGERS' NEIGHBORHOOD 300851 □
9h00 **11 6 7 9 2 12 13 13** LES ANGES DU MATIN 77257
Variétés. Entrevues, chansons, chroniques et jeux. Avec Christine Lamer et Denis Bergeron. (1h) DERNIERE
3 REGIS AND KATHIE LEE 57851
Avec Regis Philbin et Kathie Lee Gifford. (1h)
4 5 6 8 À VOTRE SANTÉ 6521851 / 2498899 / 2174293
Entouré de spécialistes, Gilles Baril nous informe sur différents sujets touchant la santé. REPRISE
5 WHAT ON EARTH 85948
Anim.: Bruce Steele. Émission d'informations quotidiennes.
5 THE PHIL DONAHUE SHOW 1075073
Talk-show. (1h)
7 8 11 À VOTRE SANTÉ 2483967 / 2303783 / 2398851
Entouré de spécialistes, Gilles Baril nous informe sur différents sujets touchant la santé. REPRISE
12 GREAT SHAPE 68870
Anim.: David Snively. Exercices.
22 PUB 75899 (1h)
57 INSTRUCTIONAL PROGRAMS 8632122
Lundi: (6h) Mardi, jeudi: (4h) Mercredi, vendredi: (5h)
9h30 **5** THE URBAN PEASANT 26590
Anim.: le chef James Barber de Vancouver.
12 THE \$40,000 CHAIN REACTION 95412
Anim.: Geoff Edwards. Jeu questionnaire.
9h45 **4 5 6** LUNDI 49884716 / 58807306 / 72277073
MARDI 66075371 / 93191772 / 47367888

MERCREDI 66042043 / 93168444 / 47327260
JEUDI 66019715 / 93135116 / 47394932
À BIEN Y PENSER
Claire Pimparé et ses invités explorent différentes facettes des relations humaines. REPRISE
VENDREDI: DES MOTS POUR LE DIRE 66086487 / 93039988 / 47298704
Anim.: Jocelyne Robert. Emission d'information sur la sexualité. REPRISE
7 8 11 LUNDI 58825702 / 99399986 / 99384054
MARDI 93126468 / 79745623 / 79730791
MERCREDI 93186840 / 79712395 / 79707463
JEUDI 93153512 / 79789067 / 79774135
À BIEN Y PENSER
Claire Pimparé et ses invités explorent différentes facettes des relations humaines. REPRISE
VENDREDI: DES MOTS POUR LE DIRE 93057384 / 79683839 / 79678907
Anim.: Jocelyne Robert. Emission d'information sur la sexualité. REPRISE
10h00 **11 6 7 9 2 12 13 13** PACHA ET LES CHATS 5439832
DERNIERE
3 THE NEW FAMILY FEUD CHALLENGE 70141
Jeu questionnaire. (1h)
5 FRED PENNER'S PLACE 7890702
Anim.: Fred Penner. Série pour les enfants.
5 LUNDI 3329073
MARDI 5945082
MERCREDI 9240294
JEUDI 3545406
THE OPRAH WINFREY SHOW
Talk-show avec Oprah Winfrey. (1h) □
5 VENDREDI: NBC SPORTS 6997346
THE FRENCH OPEN. Tennis. Les Internationaux de France, demi-finales messieurs. (3h) ATTENTION: programmation régulière retirée jusqu'à 13h00.
12 DINI PETTY 45493
Talk-show. (1h) □
22 THE ODD COUPLE 67306
Comédie avec Tony Randall et Jack Klugman.
10h15 **11 6 7 9 2 12 13 13** GRISU LE PETIT DRAGON 85647677
Dessins animés. DERNIERE
5 LUNDI 30372677
MERCREDI 62432111
VENDREDI 62303655
UNDER THE UMBRELLA TREE
10h30 **11 6 7 9 2 12 13 13** GABBY ET LES PETITS MALINS 88238
ATTENTION: diffusée du lundi au vendredi à 11h30 à compter du 7 juin.
4 5 6 AIMER 34290 / 74832 / 11580
Feuilleton. Avec Wesley Addy et Jennifer Ashe. - Intri-gues sentimentales vécues par quatre jeunes familles.

5 MR. DRESSUP 74832
Anim.: Ernie Coombs.
7 8 11 AIMER 62388 / 71344 / 66412
Feuilleton. Avec Wesley Addy et Jennifer Ashe. - Intri-gues sentimentales vécues par quatre jeunes familles.
22 THAT'S AMORE 79580
Jeu. Anim.: Luca Barbareschi.
11h00 **11 6 7 9 2 12 13 13** COMME ON EST 5823580
Magazine quotidien qui traite des aspects de la vie de tous les jours. Anim.: Marguerite Blais. DERNIERE
3 THE PRICE IS RIGHT 67677
Jeu. (1h)
4 5 6 BON APPÉTIT LUNDI 1306 / 38054 / 34870
Cuisine-santé et conseils pratiques avec Claudette et Marie-Josée Taillefer. Thème: pique-nique. Recette: deux oeufs dans le vinaigre; rondelles d'oignons dans le vinaigre.
MARDI 6975 / 37371 / 17159
Recette: pains twists.
MERCREDI 1005 / 17647 / 81983
Recette: mousse de foie de poulet à la sarriette; mousse de saumon fumé.
JEUDI 6135 / 13951 / 35715
Recette: la pause café.
VENDREDI 5655 / 39075 / 59471
Recette: pains pique-nique.
5 SESAME STREET 98561 (1h)
5 LUNDI 6282344
MARDI 1545975
MERCREDI 1512647
JEUDI 1589319SCRABBLE
Jeu.
7 8 11 BON APPÉTIT LUNDI 23122 / 87344 / 72412
Cuisine-santé et conseils pratiques avec Claudette et Marie-Josée Taillefer. Thème: pique-nique. Recette: deux oeufs dans le vinaigre; rondelles d'oignons dans le vinaigre.
MARDI 39739 / 53333 / 48401
Recette: pains twists.
MERCREDI 35043 / 59647 / 77043
Recette: mousse de foie de poulet à la sarriette; mousse de saumon fumé.
JEUDI 15319 / 53593 / 48661
Recette: la pause café.
VENDREDI 57471 / 95655 / 80723
Recette: pains pique-nique.
12 DIVORCE COURT 70054
DEBUT. Les meilleurs cas tirés de l'émission des années 70.
22 HOME 93219
Anim.: Gary Collins. Conseils. (1h)
11h15 **15** LA CUISINE DES MOUSQUETAIRES LUNDI 12711832
Cailles farcies aux raisins et au foie gras. REPRISE
MARDI 32286130
Reprise de lundi, 17h30.
MERCREDI 32253802
Reprise de mardi, 17h30.
JEUDI 32220574
Reprise de mercredi, 17h30.

VENDREDI 32124346
Reprise de jeudi, 17h30.
11h30 **4** LA VIE À QUÉBEC 8861325
Information culturelle, sociale et économique de la région.
5 LUNDI 6283073
MARDI 1546604
MERCREDI 1513376
JEUDI 15800485
CATEGORIES
Jeu.
5 5 AU PROGRAMME 4059431
15 DÉFENDEZ-VOUS 8973073
Emission consacrée à la justice au quotidien. Face à un juge, deux parties viennent exposer leur différend. REPRISE
6 LA VIE AU SAGUENAY / LAC-ST-JEAN 7662986
Avec Alain Turbide. Information culturelle, sociale et économique de la région.
7 LA VIE EN ESTRIE 4051899
Information culturelle, sociale et économique de la région.
5 5 LA VIE AU BAS ST-LAURENT 3273344
Information culturelle, sociale et économique de la région.
11 LA VIE CHEZ NOUS 3268412
Information culturelle, sociale et économique de la région.
12 TRAVEL, TRAVEL 71783
Magazine touristique. REPRISE
11h45 **11 6 7 9 2 12 13 13** LA CUISINE AU QUOTIDIEN 39437764
Anim.: Christine Lamer. DERNIERE
4 5 6 MONGRAIN DE SEL (D) 57935528 / 70101344 / 52231677
Anim.: Jean-Luc Mongrain. Discussion sur les grands problèmes de l'heure. Tribune téléphonique. Cette émission se poursuivra vers 12h20, après le bulletin de nouvelles. EN DIRECT
15 LUNDI: L'ÉCOLE DES FANS 9953851
(1h) Reprise de dimanche, 18h00.
MARDI: SCULLY RENCONTRE 2469062
Reprise de lundi, 18h00.
MERCREDI: NORD SUD 2436734
Reprise de mardi, 18h00.
JEUDI: FEU VERT 2403406
Reprise de mercredi, 18h00. □
VENDREDI: DÉCOUVERTE 2307278
Reprise de jeudi, 18h00.
7 8 11 MONGRAIN DE SEL (D) 70196412 / 52138290 / 52163986
Anim.: Jean-Luc Mongrain. Discussion sur les grands problèmes de l'heure. Tribune téléphonique. Cette émission se poursuivra vers 12h20, après le bulletin de nouvelles. EN DIRECT

LESOLEIL publie
du dimanche au vendredi
un résumé de l'horaire
de la soirée dans
le tabloïd sport

TÉLÉ SOLEIL

Stations	VCR plus +	Câble
2 CJBR (R.-C.)	02 (21)	02
Rimouski		
2 CFAP (TQS)	02 (35)	13
Québec		
3 WCAX (CBS)	03	27
Burlington		
4 CFCM (TVA)	04 (10)	07
Québec		
5 CKMI (Ind.)	05 (06)	03
Québec		
5 WPTZ (NBC)	83	16
Plattsburgh		
5 CHAU (TVA)	05 (10)	02
Carleton		
15 TV5 (TV CINQ)	46	15
Montréal		
6 CBGAT (R.-C.)	25 (21)	07
Matane		
6 CJPM (TVA)	26 (10)	06
Chicoutimi		
7 CHLT (TVA)	07 (10)	04
Sherbrooke		
7 CKRT (R.-C.)	07 (21)	03
Rivière-du-Loup		
8 CIVV (R.-Q.)	08 (17)	02
Saguenay-Lac-St-Jean		
9 CKSH (R.-C.)	09 (21)	13
Sherbrooke		
9 CIMT (TVA)	09 (10)	04
Rivière-du-Loup		
9 CIVG (R.-Q.)	09 (17)	02
Sept-Îles		
11 CBVT (R.-C.)	11 (21)	06
Québec		
11 CFER (TVA)	11 (10)	13
Rimouski		
12 CFCF (CTV)	12 (32)	12
Montréal		
12 CIVF (R.-Q.)	12 (17)	12
Baie-Trinité		
12 CKRS (R.-C.)	21	03
Jonquière		
13 CKTM (R.-C.)	13 (21)	26
Trois-Rivières		
13 CBST (R.-C.)	13 (21)	06
Sept-Îles		
15 CIVQ (R.-Q.)	15 (17)	08
Québec		
15 CIVK (R.-Q.)	15 (17)	08
Carleton		
22 CIVB (R.-Q.)	22 (17)	08
Rimouski		
22 WVNY (ABC)	22	22
Burlington		
32 CIVK-1 (R.-Q.)	15 (17)	08
Gascons		
35 CIVK-3 (R.-Q.)	15 (17)	08
Gaspé		
40 CIVK-2 (R.-Q.)	15 (17)	08
Percé		
57 WCFE (PBS)	57	14
Plattsburgh		
TVCQ-Québec-Lévis	—	09
Vidéoway (TVI)	—	10
Montréal		
Météomédia	—	17
MusiquePlus	55	20
TEVO	—	23
Télé Plus (région 03)	—	24
Réseau des sports	53	25
CBC Newsworld	—	29
Canal Famille	56	30
Super Écran	64	32
First Choice	62	33
TSN	43	34
CNN	—	35



Patricia Kaas, invitée de Jean-Pierre Foucault à **SACRÉE SOIRÉE**, samedi, 21h, à TV5.



Michael Douglas anime la remise de prix aux meilleurs vendeurs de l'industrie du disque, **THE WORLD MUSIC AWARDS**, mardi, 21h30, au 22 (ABC).

Notre page couverture

BEAU ET CHAUD de retour

Normand Brathwaite, les musiciens dirigés par Luc Boivin, le <rocker> Edgar Fruitier, les humoristes Jean-Michel Dufaux, Gary Bray, Mario Jean sont de retour à *Beau et chaud* pour la saison estivale.

Trois jeunes drôlesses, recrutées à l'École nationale de l'humour se joignent à l'équipe pour cette émission qui débute lundi à 21h.

Du 12 au 30 juillet, Normand Brathwaite ouvrira le grenier aux images de Radio-Québec pour célébrer, dans le cadre de son émission, les 25 ans de ce réseau. Des éditions entières de *Station-Soleil*, *Pourquoi chanter* (avec l'animateur Jean-Pierre Coallier), *Variétés Michel Jasmin* seront tirées de l'oubli pendant ces semaines.

La toute première émission de *Beau et chaud*, comme les dernières de chaque saison, feront partie de cette grande rétrospective de Radio-Québec.

Aux abonnés de VCR Plus +

Pour enregistrer une émission, composez le code apparaissant dans l'horaire immédiatement après l'identification de chaque programme. Laissez le VCR Plus + sur le magnétoscope et votre émission sera enregistrée automatiquement.

Veuillez appeler sans frais au **1-800-3564-827**, pour toute information concernant le VCR Plus +.

© 1991 GEMSTAR Development Corp.



Début d'une nouvelle saison de **L'ENFER C'EST NOUS AUTRES** avec Julie Snyder, du lundi au vendredi, 19h, à Radio-Canada.

Appréciation des films

Les chiffres placés immédiatement à côté du film réfèrent à la valeur artistique (1) chef-d'oeuvre, (2) remarquable, (3) très bon, (4) bon, (5) moyen, (6) médiocre, (7) minable.

COPYRIGHT - Office des Communications sociales

(NB) Émissions noir et blanc

☐ Émissions codées pour sourds ou malentendants

Rédaction **647-3394**
Publicité générale **647-3270**
Publicité de détail **647-3435**

Télé-Magazine est édité au numéro 390, rue St-Vallier Est, Québec G1K 7J6, par LE SOLEIL, division Groupe Unimédia Inc. «Courrier de la deuxième classe, enregistrement no 1206».

TÉLÉ ROMANS

SEMAINE DU 29 MAI

DIMANCHE 30 MAI

18h30 **4 5 6 7 8 9 10 11** UN HOMME AU FOYER

Afin d'endormir Sophie (Annie Major-Matte) grippée, Jérôme (Jacques L'Heureux) lui raconte une merveilleuse histoire d'amour. Dans les bras de Morphée, la jeune fille s'imaginera être la très célèbre Juliette de Shakespeare. Carl (Mathieu Grondin) ne sera nul autre que son Roméo. Croquant Sophie morte, il tentera de mettre fin à ses jours. Mais Véronique modifiera le dernier acte en empêchant Roméo de commettre un tel geste.

19h00 **4 5 6 7 8 9 10 11** FORMULE 1

À dix jours du premier Grand Prix de la nouvelle saison de Formule 1, un événement force Joseph Sainclair (Daniel Gélin), patron de l'écurie Sainclair, à effectuer des changements au sein de son équipe de pilotes. On songe à Luc (Manuel Gélin), le fils de Joseph et brillant jeune pilote, mais celui-ci et son père sont en mauvais termes. Le commanditaire de Sainclair, Rémi Chazelles (Denis Savignat) veut plutôt imposer le jeune pilote canadien-anglais, Alan Sturgess (Steve Banner). (1h)

LUNDI 31 MAI

17h00 **11 6 7 9 2 12 13 13** WATATATOW

MON LOOK, C'EST MOI. Stéphanie est certaine

TÉLÉ SPÉCIAUX

SEMAINE DU 29 MAI

SAMEDI 29 MAI

19h00 **11 6 7 9 2 12 13 13**

10 ANS... VOUS VOULEZ RIRE? 10504
Emission spéciale retraçant les 10 ans du Festival Juste pour rire. Anim.: Dominique Michel. Extraits des meilleurs moments avec, entre autres, Michel Courtemanche et Daniel Lemire. (1h) □

21h00 **3** THE ESSENCE AWARDS 8233

SPECIAL. Anim.: Patti LaBelle et Danny Glover. Remise de prix à des Afro-américaines qui se sont distinguées dans leur domaine respectif. Récipiendaires: la sénateur Carol Mosley-Braun; Gail Devers, médaillée olympique; Aretha Franklin, chanteuse; Alice Harris, intervenante sociale à Los Angeles; Coria Wilson-Hawkins, enseignante de 7e année dans le ghetto de Chicago; Lena Horne, chanteuse; Rosa Parks, militante de la première heure; Tina Turner, chanteuse. (2h)

15 SACRÉE SOIRÉE 3035900

Anim.: Jean-Pierre Foucault. Hommage à John Wayne en présence de son épouse Pilar, et de sa fille, Aïssa. Variétés: Patricia Kass, Amanda Lear, Claude Barzoffi, Daniel Guichard, Dorothee. (1h35) En reprise à 1h35 et lundi, 1h35

22h00 **4 5 6 7 8 9 10 11** JOHNNY HALLY-

DAY AU ZÉNITH 93233 Spectacle musical. (1h)

22h45 **8 9 12 15 15 22 32 35 40**

POINTS DE VUE 3153981
SCIENCE ET NATURE: UN MARIAGE PÉRILLEUX? Un regard sur les recherches actuelles en génie génétique et les problèmes d'éthique qu'elles posent à notre société. Présentation: Dominique Laieunesse. (1h) Reprise du lundi précédent à 20h0.

DIMANCHE 30 MAI

8h30 **4 5 6 7 8 9 10 11** VIE PRIVÉE 70585

Anim.: Reine Malo. Thème: LES JEUNES ET LE RACISME. Sommes-nous prêts, individuellement à reconnaître et à accepter la présence des minorités ethniques? REPRISE

16h30 **4 5 6 7 8 9 10 11** SWEET PEOPLE:

BONS BAISERS DE SUISSE 86566
Une heure de chansons avec Alain Morisod et le groupe Sweet People. (1h) REPRISE. ATTENTION: les émissions BATMAN et PERFECTO sont retirées exceptionnellement.

19h00 **12** CTV SPECIAL 17943

THE TEST OF YOUR LIFE. Anim.: Valerie Pringle et Jack McGow. Votre santé physique et mentale. (1h) □

d'être nommée représentante de la Cellule-Ose à un concours de français, mais c'est la belle Annie (Zoé Latraverse) qui est plutôt choisie... □

20h00 **4 5 6 7 8 9 10 11** L'OR DU TEMPS

Richard (Luis de Cespedes) est de plus en plus persuadé que Jeanne (Marie-Josée Longchamps) est psychopathe. Sébastien (Sylvain Giguère) et Julie (Brigitte Morel) s'affrontent de nouveau pour la garde des enfants. François (Mario St-Amand) tente de consoler sa mère du départ de Marc (Jean-René Ouellet). Damien (Normand D'Amour) se rend à l'hôpital où se trouve Christian (Louis Lalonde). Au désespoir, Jeanne pose un geste qui renverse Richard. (1h) □

21h00 **4 5 6 7 8 9 10 11** AU NOM DU PÈRE ET DU FILS

La famille Gadouas est au centre d'un drame. Clovis (Éric Brisebois), bouleversé par la nouvelle, part dans les bois et est attaqué par un carcajou. Suite à plusieurs incidents tragiques, le village de St-Bernard vit dans la terreur. Philippe (Yves Sautière) demande pardon à Amanda (Nathalie Coupal). Judith (Maxim Roy) prend une importante décision concernant son avenir et en fait part à Philippe. Alcide (Pierre Chagnon) se rend compte de tout le mal qu'il a fait. (1h) DERNIÈRE □

MARDI 1er JUIN

17h00 **11 6 7 9 2 12 13 13** WATATATOW

UN SECRET, C'EST LOURD À PORTER. Michel surprend Bérubé (Félix-Antoine Leroux) à voler de l'argent à la Cellule-Ose. Celui-ci lui ordonne de se la fermer, sinon... □

MERCREDI 2 JUIN

17h00 **11 6 7 9 2 12 13 13** WATATATOW

ON FAIT TOUT ICI. Les jumelles veulent donner

20h00 **11 6 7 9 2 12 13 13** LES

BEAUX-DIMANCHES 6768566
LA FÊTE À MONTRÉAL. Spectacle enregistré au Forum de Montréal. Avec Robert Charlebois, Claude Dubois, Michel Rivard, Jean-Pierre Ferland, Luc de Larochellière, Kate et Anna McGarrigle, Nonette Workman, Dan Bigras, Louise Forestier, Pierre Flynn, Dominique Michel, Richard Séguin, Éric Charden et quelques invités-surprises. (1h40)

22h00 **4 5 6 7 8 9 10 11** TÊTE-À-TÊTE

98818
En compagnie de Lise Payette en tête à tête, une heure d'entretien particulier et de confidences avec une personnalité du Québec ou d'ailleurs. Inv.: Patrick Bruel. (1h)

LUNDI 31 MAI

20h00 **11 6 7 9 2 12 13 13** LES

GRANDS MOMENTS DE LA CHANSON FRANÇAISE 10764
LÉO FERRÉ. Les grands de la chanson française se racontent. Grandes performances originales et moments inoubliables. Prés.: Marie-Denise Pelletier. (1h)

15 TÉLÉOBJECTIF: HONG KONG 97 989561

Cette série examine les problèmes engendrés par le recouvrement, en 1997, de la souveraineté de Hong Kong par les autorités chinoises et aborde la situation des émigrants hongkongais à travers le monde (2e de 3). (1h) En reprise à 1h00.

20h30 **8 9 12 15 15 22 32 35 40**

...SERVICE COMPRIS 79344
DÉBUT. Magazine de services qui s'adresse aux 25-35 ans. Anim.: Jean-Marie Lapointe et Marcia Pilon. Chroniqueurs: Marc Cayer, Charles Duval, Nathalie De Grandmont, Patrick Mosbourn, Pénélope McQuade, Jean-François Plante et Isabelle Vincent. En reprise à 00h05.

21h00 **15** BAS LES MASQUES 9755734

MOI EST UN AUTRE. Anim.: Mireille Dumas. La géométrie. Reportages: l'histoire extraordinaire de l'homme cubain; rencontre avec des quadruplés. (1h10) En reprise à 2h00 et mardi, 14h00.

8 9 12 15 15 22 32 35 40 BEAU

ET CHAUD 81238
DÉBUT. Une émission de variétés aux couleurs de l'été. Anim.: Normand Brothwaite. Chroniqueurs: Édouard Fritel, Pierre Therrien et Daniel Turcotte. Humoristes: Gary Bray, Jean-Michel Dufaux, Annie-Claire Fournier, Mario Jean, Caroline Léonard et Judith Taillefer. (1h) En reprise le mardi suivant à 8 ÉMISSIONS: 16h00.

22h00 **5** BIG COUNTRY AWARDS 32870

Remise de prix aux artistes et artisans canadiens de la musique country. (2h)

57 WOMEN OF COURAGE 159054

Dossier sur un obscur programme de l'Armée américaine qui a permis à partir de 1942 et ce pour la durée de la Guerre, d'employer des femmes aux commandes de chasseurs aériens. (1h)

une fête en pyjama, mais elles ne peuvent venir à bout des préparatifs. Elles supplient Louis (Jean-Pierre Leduc) de leur donner un coup de main. □

JEUDI 3 JUIN

17h00 **11 6 7 9 2 12 13 13** WATATATOW

MARC-ANTOINE, C'EST NOTRE COUSIN. Marc-Antoine (Patrick Huneault) demande aux jumelles de l'aider à trouver un slogan pour un concours. Comme elles sont trop occupées, il demande à quelqu'un d'autre et provoque la jalousie des jeunes filles. □

4 5 6 7 8 9 10 11 LA MONTAGNE DU HOLLANDAIS

Le Dutch (Lothar Olden) et ses fils s'inquiètent des intentions du ministre. Violette (Louise Choinière) continue de chercher réconfort et amitié auprès de Jérémie (Michel Mondy). Judith (Sylvia Gariépy) parle de François Chamberland (Jean-Luc Montminy) à son frère David (Yvan Benoit). Slim Conway (Claude Blanchard) apprend une mauvaise nouvelle et pique une colère foudroyante. La police fait irruption chez Manda (Marie Bégin) et procède à une arrestation. (1h) DERNIÈRE □

VENDREDI 4 JUIN

17h00 **11 6 7 9 2 12 13 13** WATATATOW

JE VEUX TROUVER MA PLACE. Yves (Robert Brouillette) veut donner un coup de main à Dan qui a quitté l'école et ne peut trouver d'emploi convenable. □

MARDI 1er JUIN

21h00 **4 5 6 7 8 9 10 11** LE MATCH DE LA

VIE 89523
Anim.: Claude Charron. Thème: MODELKA. LES CENDRILLONS DE L'EST. Depuis 1988, une agence de mannequins de Paris recrute des modèles provenant des pays de l'Est. Dominique Caffin nous amène à Prague et en Bulgarie afin de nous faire découvrir ces mannequins. (1h)

15 TARATATA 1193046

Inv.: Julien Clerc, Duran Duran, Lucky Peterson, Zazie, Emmanuelle Béart, Les innocents. (1h10) En reprise à 1h30 et mercredi, 14h00.

21h30 **22** THE WORLD MUSIC AWARDS 851913

Anim.: Michael Douglas. Remise de prix aux meilleurs vendeurs de l'industrie du disque. En provenance du Sporting Club de Monte Carlo. (1h30) □

MERCREDI 2 JUIN

20h00 **3** SHAME ON YOU 2869

SPECIAL (1h) □
15 GRAND ÉCRAN 980921
Anim.: Hugues Doyez. Au menu: les films «Toys» de Barry Levinson avec Robin Williams, «School Ties» de Robert Mandel et «Sons un cri» de Jeanne Labrune avec Lio et Rémi Martin. (contenu sous réserves). En reprise à 00h30 et jeudi, 13h00.

JEUDI 3 JUIN

21h00 **4 5 6 7 8 9 10 11** CLAIRE

LAMARCHE 82593
Sulet: J'AI PRIS MON MARI EN FLAGRANT DÉLIT! Des hommes et des femmes racontent comment ils ont réagi lorsqu'ils ont surpris leur conjoint avec quelqu'un d'autre. (1h) REPRISE

22h00 **8 9 12 15 15 22 32 35 40**

POINTS DE VUE 52932
LE MARCHÉ DU COUPLE. Une comédie documentaire sur les couples de la fin du XXe siècle où sous l'amour perce souvent le désarroi... (1h) En reprise le samedi suivant à 16h00.

23h35 **15** MONTAGNE 2987406

SPECIAL QUÉBEC. Portrait de la montagne québécoise, des monts Torngat dans les Laurentides.

VENDREDI 4 JUIN

21h00 **15** BOUILLON DE CULTURE 478758

SPECIAL PÉTAÏN-LAVAL. Anim.: Bernard Pivoit. Inv.: le comédien Jacques Dufilho, le producteur Jacques Kirsner et le réalisateur Jean Marboeuf au sujet du film Pétaïn; Marc Ferro auteur du livre Pétaïn; le général Le Grogneux de l'Association pour la défense du maréchal Pétaïn; Yves Frédéric Jaffré, avocat de Pierre Laval. (1h30) En reprise à 1h30 et samedi, 13h00.

TÉLÉSPORT

SEMAINE DU 29 MAI

SAMEDI 29 MAI

- 10h30 **4 5 6 7 8 9 10 11** C'EST UN ABATI 290691
Anim.: Yves Corbell. Compétitions de quilles où s'opposent des équipes de comédiens et quilleurs amateurs. Équipes: Louise Laparé et Chantale Roy; Patrice L'Écuyer et Gaston Lepage.
- 11h00 **1 6 7 2 12 13** LES HÉROS SAMEDI 54815
NATATION. Enregistrée à la piscine de Pointe-Claire. Rencontre des clubs Chaudière Appalache, Sherbrooke, Bois-Francis, Beaconsfield et Pointe-Claire. Anim.: Pierre Dufault. Analystes: André Fournier et Myriam Bédard.
- 11h30 **5** NBA INSIDE STUFF 6329829
Anim.: Ahmad Rashad et Willow Bay.
- 12h00 **5** NBC SPORTS 8482726
THE FRENCH OPEN. Les internationaux de tennis de France, enregistrés plus tôt aujourd'hui au Stade Roland-Garros à Paris.
- 12** MAPLE LEAF WRESTLING 94523
- 13h00 **3** CBS BASEBALL (D) 300726
Équipes à confirmer. EN DIRECT
- 12** BASEBALL (D) 328962
Les Cubs de Chicago reçoivent les Expos de Montréal. EN DIRECT
- 14h30 **5** CYCLE 6813
DÉBUT. Série de six volets destinée aux amateurs de la bicyclette.
- 22** PROFESSIONAL BOWLERS TOUR (D) 31707
FRESNO OPEN. Quilles, en provenance des Cedar Lanes à Fresno en Californie. EN DIRECT
- 15h00 **1 6 7 9 2 12 13**
13 L'UNIVERS DES SPORTS 364320
Anim.: Marie-Josée Turcotte. Chronique de Lionel Duval. - Les éliminatoires de la LNH. - Nage synchronisée: championnats canadiens à Montréal. - Tennis de table: les huit meilleurs au monde.
- 5** CBC SPORTS WEEKEND 797078
Anim.: Scott Russell. Reportages: en provenance de Winnipeg, au Manitoba, le Canadian Weightlifting Championships; en provenance de Tampere, en Finlande, la dernière partie du World Boxing Championships; en provenance de Cloverdale, en Colombie-Britannique, le Cloverdale Rodeo.
- 5** NBA ON NBC (D) 8473078
Finales de la conférence Est de la NBA. EN DIRECT
- 16h00 **22** JC PENNEY LPGA SKINS GAME (D) 65875
Golf de la LPGA en provenance du Texas. EN DIRECT
- 16h30 **3** COLONIAL OPEN (D) 40813
Tournoi de golf en provenance de Forth Worth au Texas. EN DIRECT
- 17h00 **2** PASSION PLEIN AIR 3455
Anim.: Yves Blouin et Raymond Carignan. Une émission pour divertir et informer les passionnés de la nature.
- 4 5 6 7 8 9 10 11** LES HÉROS DE L'HIVER 8707
Pierre Nadeau rencontre les grands du hockey, d'hier et d'aujourd'hui, dépassant le cadre de l'entrevue traditionnelle pour faire dévier la conversation au-delà de la ligne des buts. Inv.: Carol Vadnais. REPRISE
- 18h00 **2** SPORTS PLUS HOCKEY 455
Anim.: Charles Perreault. Magazine sportif.
- 19h00 **8 9 12 15 15 22 32**
35 40 OXYGÈNE 48184
Magazine portant sur le plein air et l'aventure. Anim.: Pierre Mayer. Chroniqueurs: Marc Blais, Karine Blais. Suiets: le vélo de montagne au

- Mont Ste-Anne; la randonnée pédestre au Parc Macpès; le kayak de mer; l'île d'Anticosti. □
- 20h00 **1 6 7 9 2 12 13**
13 LA SOIRÉE DU HOCKEY MOLSON À RADIO-CANADA (D) 745356
Match des séries éliminatoires. Équipes à confirmer. EN DIRECT
- 15** THALASSA 794233
Anim.: Georges Pernaud. La vie marine et les activités nautiques sous tous leurs aspects. En reprise à 00h35.
- 20h30 **5** MOLSON HOCKEY NIGHT IN CANADA (D) 424981
Séries éliminatoires de la Coupe Stanley. Équipes à confirmer.
- 23h16 **2** PASSION PLEIN AIR 3957417
Reprise de 17h00.
- 00h35 **15** THALASSA 6578740
Reprise de 20h00.
- 01h00 **5** AMERICAN GLADIATORS 9209059

DIMANCHE 30 MAI

- 10h30 **12** BOB IZUMI'S REAL FISHING SHOW 52189
- 11h00 **12 22** INDIANAPOLIS 500 (D) 166721/337943
Compétition automobile en provenance d'Indianapolis en Indiana.
- 12h00 **3** THIS WEEK IN BASEBALL 55653
5 NBC SPORTS 8459498
THE FRENCH OPEN. Tennis. Les internationaux de France, enregistrés plus tôt aujourd'hui au Stade Roland-Garros à Paris.
- 57** ROD AND REEL 212011
Pêche.
- 14h15 **1 6 7 9 2 12 13**
13 LE BASEBALL LABATT BLEUE DES EXPOS (D) 7434189
Du Wrigley Field Stadium de Chicago, match entre les Cubs et les Expos de Montréal. EN DIRECT
- 15h00 **3** COLONIAL OPEN (D) 250108
Tournoi de golf en provenance de Forth Worth au Texas. EN DIRECT
- 5** NBA ON NBC (D) 8433450
Finales de la conférence Ouest.

- 15h30 **22** JC PENNEY LPGA SKINS GAME (D) 210045
Golf de la LPGA en provenance du Texas. EN DIRECT
- 16h00 **12** SPRUCE MEADOWS TODAY 6276
Le monde des compétitions équestres.
- 23h25 **5** CBC SPORTS WEEKEND 5682547
Reprise des Canadian Weightlifting Championships et de la finale du World Boxing Championships.

LUNDI 31 MAI

- 9h00 **12** GREAT SHAPE 68870
Anim.: David Snively. Exercices.
- 15h00 **5** NBA ON NBC (D) 8400122
Quatrième match de finales de basketball, division Est. EN DIRECT. ATTENTION: programmation régulière retirée jusqu'à 18h00.
- 23h54 **2** SPORTS PLUS EXTRA (D) 31353290
Tribune téléphonique. Anim.: Yvan Martineau. Talk-show. EN DIRECT

MARDI 1er JUIN

- 9h00 **12** GREAT SHAPE 41159
- 19h30 **1 6 7 9 2 12 13**
13 LA SOIRÉE DU HOCKEY MOLSON À RADIO-CANADA (D) 440197
Finale de la coupe Stanley.
- 5** MOLSON HOCKEY NIGHT IN CANADA (D) 873975
Finales de la Coupe Stanley.
- 6 9 12 15 15 22 32 35**
40 COURSES EXTRAORDINAIRES 87807 DÉBUT. JOCKEY DU DÉBUT. Premier d'une série de six documentaires étonnants qui nous font partager la passion d'hommes qui participent à des courses spectaculaires. Reportage: course de dromadaires. En reprise le samedi suivant à 17h30.
- 21h00 **5** NBA ON NBC (D) 5571994
Cinquième match de finales de basketball (si nécessaire).
- 23h30 **2** SPORTS PLUS EXTRA (D) 32449
Tribune téléphonique.

MERCREDI 2 JUIN

- 9h00 **12** GREAT SHAPE 30173
- 21h00 **5** NBA ON NBC (D) 5548666
Sixième match de finales de basketball, division Est, (si nécessaire). EN DIRECT
- 23h30 **2** SPORTS PLUS EXTRA (D) 38753
Tribune téléphonique. EN DIRECT

JEUDI 3 JUIN

- 9h00 **12** GREAT SHAPE 48512
- 19h30 **1 6 7 9 2 12 13**
13 LA SOIRÉE DU HOCKEY MOLSON À RADIO-CANADA (D) 542574
Finale de la coupe Stanley. Équipes à confirmer. EN DIRECT
- 5** MOLSON HOCKEY NIGHT IN CANADA (D) 689311
Finales de la Coupe Stanley. Équipes à confirmer. EN DIRECT
- 21h00 **5** NBA ON NBC (D) 3017357
Sixième match de finales de basketball, division Ouest, (si nécessaire). EN DIRECT
- 23h30 **2** SPORTS PLUS EXTRA (D) 33628
Tribune téléphonique. EN DIRECT

VENDREDI 4 JUIN

- 9h00 **12** GREAT SHAPE 76181
- 10h00 **5** NBC SPORTS 6997346
THE FRENCH OPEN. Tennis. Les internationaux de France, demi-finales messieurs. ATTENTION: programmation régulière retirée jusqu'à 13h00.
- 18h00 **15** OXYGÈNE 125549
Anim.: Pierre Mayer. Magazine qui fait la promotion de l'activité physique, de la santé et du potentiel du territoire québécois en matière de plein air. □
- 21h00 **5** NBA ON NBC (D) 5492433
Sixième match de finales de basketball, division Est, (si nécessaire). EN DIRECT
- 23h30 **2** SPORTS PLUS EXTRA (D) 43891

Mots croisés

T-95

HORIZONTALEMENT

- 1— Ordre de mammifères.
- 2— Figure de note. - Qui présente les couleurs de l'arc-en-ciel.
- 3— Pron. rel. - Tissu de fibre de raphia.
- 4— Qui a rapport à l'os cubital. - Variété de prune.
- 5— C'est-à-dire. - Établissement industriel. - D'un goût acide et aigre.
- 6— Unité de mesure d'angle solide. - Symb. chim.
- 7— Substance à base de fibreïne. - Affl. de l'Oubangui.
- 8— Nom de dignité. - Inspiration, conception littéraire.
- 9— Prophète juif. - Petite prairie. - Rayon.
- 10— V. d'Allemagne occ. - Satisfaire par

- avance.
- 11— Qui concerne les choses, fém. - Prénom fém.
- 12— Soudards. - Indique la liaison.

VERTICALEMENT

- 1— Scrutateurs.

- 2— Assemblage de noues. - Petite riv. de Bretagne.
- 3— Ce qui est à lui. - Se considérer comme.
- 4— Infinitif. - Le levant. - Largeur d'une

- étoffe.
- 5— Lieu planté de cerisiers. - Au jeu de cartes, levée.
- 6— Privé d'humidité. - Disposé, décidé.
- 7— Pluriel de ben. - Colère.
- 8— Par la voie. - Liqueur alcoolisée (3 m.)
- 9— Dote, enrichit. - Venue au monde. - Légumineuses.
- 10— Bagatelles. - Marais d'Argolide.
- 11— En matière de. - Chapeau haut de forme. - Baguette sur laquelle on enfle les harengs à fumer.
- 12— Qui a peu d'ornements. - Petit trait.

1 2 3 4 5 6 7 8 9 10 11 12

1														
2														
3														
4														
5														
6														
7														
8														
9														
10														
11														
12														

Voir la solution du problème T-95 à la page 26

SAMEDI

29 MAI

MATINÉE

5h47 **12** VIDEO GOLD
39075982

6h00 **5** WIZARD OF OZ
1022981

12 LORNE GREENE'S NEW
WILDERNESS 46523 □

6h30 **5** GULIVER'S TRAVELS
4781078

12 THE LITTLE FLYING
BEARS 31542

22 CASPER THE FRIENDLY
GHOST 197691 (1h)

7h00 **3** WIDGET 88900

5 AROUND THE WORLD
3377610

12 MY SECRET IDENTITY
44504

RUNNING HOME. □

57 SESAME STREET
368356 (1h) □

7h30 **11 6 7 9 2 12**

13 13 VAZIMOLO
5858558

Présentation de dessins animés
entre 7h40 et 11h00.
Anim.: André Robitaille.

3 MR. BOGUS 74707

5 KING ARTHUR AND THE
KNIGHTS OF JUSTICE
3363417

12 WONDER WHY? 63639

Anim.: Richard Zurawski. □

22 CONAN: THE ADVENTURER
99287

7h31 **11 6 7 9 2 12**

13 13 LES NOUVELLES
AVENTURES DE WINNIE
L'OURSON 5764165

Dessins animés.

7h50 **11 6 7 9 2 12**

13 13 TOUFTOUPS ET
POLLUARDS 2042165

8h00 **3** FIEVEL'S AMERICAN
TAILS 40691 □

4 5 6 7 9 11

JEM 76639

MOMENT BRÛLANT A
HAWAÏ. Dessins animés.

5 CHIP 'N DALE'S RESCUE
RANGERS 6365417 □

12 THE NEW ADVENTURES
OF WINNIE THE POOH
61707 □

22 A PUP NAMED SCOOBY
DOO 92271 □

57 BARNEY & FRIENDS
125900

8h20 **11 6 7 9 2 12**

13 13 CLYDE 6427829

8h30 **3 12** THE LITTLE MERMAID
49962/60078

4 5 6 7 9 11

MA PETITE POULICHE 68610

PAUVRE DE MOI.

5 UNDER THE UMBRELLA
TREE 60964

5 TALE SPIN 6364788

22 WILD WEST C.O.W.
BOYS OF MOO MESA 91542

□

57 MR. ROGERS' NEIGHBORHOOD
124271 □

8h50 **11 6 7 9 2 12**

13 13 TIC ET TAC, LES
RANGERS DU RISQUE
12656894 Dessins animés.

9h00 **3** GARFIELD AND
FRIENDS 53829

Dessins animés. (1h) □

4 5 6 7 9 11

TRANSFORMERS 59962

5 SESAME STREET
13271 (1h)

5 CAMP CANDY 1111829
(1h)

3 9 12 15 15 22

32 35 40 PAUSE MUSI-
CALE 11417 (1h)

12 22 THE GOOF TROOP
57558/82894 □

57 NEWTON'S APPLE
115523

Les recherches effectuées sur
le sida. □

9h15 **11 6 7 9 2 12**

13 13 VAZIMOLO
81476078

Inv.: René Simard.

9h30 **4 5 6 7 9 11**

LES TORTUES NINJA 86504

RENCONTRE AVEC LE ROI
DES RATS. Dessins animés.

12 OWL TV 57900 □

22 THE ADDAMS FAMILY
17078 □

57 THE DOCTOR IS IN
842165 SPEECH.

9h40 **11 6 7 9 2 12**

13 13 LOOPING
69662287

10h00 **11 6 7 9 2**

12 13 13 VAZIMOLO
78252

3 12 TEENAGE MUTANT
NINJA TURTLES
63691/52523 (1h) □

4 5 6 7 9 11

LE CLUB LES BRANCHÉS
37726

Avec Renée Baillargeon et
Tristan Demers. Des jeunes
compétitionnent et s'amuse-
nt en accomplissant différents
lieux d'adresse et éducatifs.

5 FRED PENNER'S PLACE
80894 □

5 CAPTAIN PLANET AND
THE PLANETEERS 4878558

3 9 12 15 15 22

32 35 40 INTRODU-
CTION TO CULTURE 425815

Cours universitaire. (1h30)

22 LAND OF THE LOST
76894 □

57 COMPUTER CHRONI-
CLES 577349

WHAT TO DO WITH AN
APPLE II.

10h30 **11 6 7 9 2**

12 13 13 ROBIN DES
BOIS JUNIOR 80436

Dessins animés.

4 5 6 7 9 11

C'EST UN ABATI 290691

Anim.: Yves Corbeil. Compé-
titions de quilles où s'opposent
des équipes de comédiens et
quilleurs amateurs. Équipes:
Louise Laparé et Chantale
Roy; Patrice L'Écuyer et
Gaston Lepape. (1h)

5 MR. DRESSUP 83320

5 SCRATCH 6377252

22 THE BUGS BUNNY AND
TWEETY SHOW 445875
(1h) □

57 JOHN STOBART'S
WORLDSCAPE 111707

Conseils pour le peintre ama-
teur.

11h00 **11 6 7 2 12**

13 LES HÉROS SAMEDI
54815

NATATION. Enregistrée à la
piscine de Pointe-Claire. Ren-
contre des Clubs Chaudière,
Appalache, Sherbrooke, Bois-
Francs, Beaconsfield et Pointe-
Claire. Anim.: Pierre
Dufault. Analystes: André
Fournier et Myriam Bédard.
(1h)

3 CYBER C.O.P.S. 6900 □

5 STAR TREK 94977

THE NAKED TIME. (1h)

5 SAVED BY THE BELL
6248900 □

9 OÙ SONT LES
ENFANTS? 56349 (1h)

12 CANADA AM WEEKEND
(D) 45287 □

Anim.: Dan Matheson. (1h)

13 ÉCOUTONS LES
ENFANTS OUBLIÉS 20523
(1h)

57 THE VICTORY GARDEN
227707 Jardinage. □

11h15 **15** VIVA 6970900

Magazine culturel. Anim.:
Pascal Rebetez. L'ÉTRANGE
DESTIN DE LOUISETTE
B. Témoignage d'une margi-
nale. (1h)

11h30 **3** BEAKMAN'S WORLD
7829

4 6 7 9 11 LE
TOUR DU QUÉBEC 86455

Anim.: Marc Dorval.

5 NBA INSIDE STUFF
6329829

Anim.: Ahmad Rashad et
Willow Bay.

5 LA SANTÉ AU TRAVAIL
22233

3 9 12 15 15 22

32 35 40 INITIATION À
L'ALLEMAND 40287

22 DARKWING DUCK
82287 □

57 THE FRUGAL GOUR-
MET 228436 □

APRÈS-MIDI

12h00 **11 6 7 9 2**

12 13 13 LA SEMAINE
PARLEMENTAIRE À OTTA-
WA 71788

L'animateur Jean-Yves Mi-
chaud résume les travaux de
la Chambre des communes.

2 LES PIERRAFEU 56252

3 THE AMAZING LIVE SEA
MONKEYS 50078

Avec Howie Mandel.

4 5 6 7 9 11

CINÉMAXIMUM 17962

UN QUARTIER D'ENFER.
(2h)

5 LYNETTE JENNINGS
HOMEWORKS 60900

Magazine sur la décoration
intérieure de votre maison.

5 NBC SPORTS 8482726

THE FRENCH OPEN. Les
internationaux de tennis de
France, enregistrés plus tôt
aujourd'hui au Stade Roland-
Garros à Paris. (3h)

3 9 12 15 15 22

32 35 40 PAUSE MUSI-
CALE 33558

12 MAPLE LEAF WREST-
LING 94523 (1h)

22 PUB 971900
(2h30)

57 DINNER AT JULIA'S
208287 Conseils.

12h15 **15** DES CHIFFRES ET
DES LETTRES 2395252

Deux candidats mesurent
leurs connaissances en mati-
ère d'arithmétique et de voca-
bulaire. Reprise du vendredi
précédent à 18h30.

12h30 **11 6 7 9 2**

12 13 13 LA SEMAINE
À L'ASSEMBLÉE NATIONALE
13252

L'animateur Noël Gauthier
résume les activités de la Col-
line parlementaire à Québec.

2 CINÉMA QUATRE SAI-
SONS 128875

LE TROU NOIR. (2h)

3 BACK TO THE FUTURE
94900 □

5 COTTAGE COUNTRY
25894

3 9 12 15 15 22

32 35 40 LES
4 JOURS: MATINÉES

AUTOCHTONES 71252

EUGÈNE VOLANT: ACCI-
DENT DE CHASSE.

57 TODAY'S GOURMET
846981

12h45 **15** VISION 5 39286078

Reprise du vendredi précé-
dent à 19h35.

13h00 **11 6 7 9 2**

12 13 13 CINÉ-
FAMILLE 66417

LES AVENTURES SUR LES
PETITES ÎLES. (2h) □

3 CBS BASEBALL (D)
300726 (3h30)

5 THE CANADIAN GAR-
DENER 43225 □

15 BOUILLON DE CULTURE
945165

Anim.: Bernard Pivo. Inv.:
Françoise Giroud et Bernard-
Henri Lévy présentent un
ouvrage à quatre mains, "Les
Hommes et les Femmes"; la
réalisatrice Jane Campion
pour son film "La Leçon de
piano"; les comédiennes
Marie-France Pisier et Sabine
Haudepin pour la pièce "Ce
qui arrive et ce qu'on attend";
Agnès Michaux pour son "Dic-
tionnaire misogyne". (1h30)

Reprise du vendredi précé-
dent à 21h00.

3 9 12 15 15 22

32 35 40 PAUSE MUSI-
CALE 12146 (1h30)

12 BASEBALL (D) 328962

Les Cubs de Chicago reçoi-
vent les Expos de Montréal.
(3h) EN DIRECT □

57 THE COLLECTORS
394558

13h30 **5** NORTHLANDS
24165

Une anthologie des meilleurs
moments de la saison de CBC
North Productions. □

57 LAP QUILTING WITH
GEORGIA BONESTEEL
845252 □

14h00 **4 5 6 7 9 11**

11 CINÉMAXIMUM 99417

ROCK STAR. (2h)

5 DRIVER'S SEAT 8833

Sujets: la Honda Civic Si et la
Buick Regal Limited.

57 THE EMBROIDERY
STUDIO 343184

14h30 **2** LES RUES DE SAN
FRANCISCO 352610

SANS ISSUE avec Michael
Douglas et Kari Maiden. (1h)

5 CYCLE 6813

DEBUT. Série de 8 volets
destinée aux amateurs de la
bicyclette.

15 ARCHITECTURE ET
GÉOGRAPHIE SACRÉE
657504

Teotihuacan, capitale mythi-
que du Mexique ancien. (1h)

3 9 12 15 15 22

32 35 40 RIDEAU 91165

Inv.: Normand Brathwaite et
Jacques Léveillé, peintre et
créateur du décor de l'émission
Beau et Chaud. Egolement,
Lucien Bodard, écrivain.
(1h30) Reprise du
mardi précédent à 21h00.

22 PROFESSIONAL
BOWLERS TOUR (D) 31707

FRESNO OPEN. Quilles, en
provenance des Cedar Lanes
à Fresno en Californie. (1h30)
EN DIRECT

57 WILD AMERICA 269766
□

15h00 **11 6 7 9 2**

12 13 13 L'UNIVERS
DES SPORTS 364320

Anim.: Marie-José Turcotte.
Chronique de Lionel Duval.
Les éliminatoires de la LNH.
Nage synchronisée: champi-
onnats canadiens à Montréal.
Tennis de table: les huit
meilleurs au monde. (1h30)

5 CBC SPORTS WEE-
KEND 797078

Anim.: Scott Russell. Repor-
tages: en provenance de Win-
nipeg, au Manitoba, le Cana-
dian Weightlifting Champions-
hips, en provenance de Tam-
per, en Finlande, la dernière
partie du World Boxing
Championships, en provenance
de Cloverdale, en Colombie-
Britannique, le Cloverdale
Rodeo. (3h)

5 NBA ON NBC (D)
8473078

Finiales de la conférence Est
de la NBA. (3h) EN DIRECT

57 SATURDAY AFTER-
NOON MOVIE 588418

ONE SUNDAY AFTERNOON.
(1h30)

15h30 **2** POLICE ACADEMY:
LA SÉRIE 271

LA RUEE VERS L'OUEST.

15 AUTOVISION 900287

Magazine de l'automobile.

16h00 **2** SUPERPILOTES
9946

UNE RÉVOLUTION TRAN-
QUILLE avec Robert Hooks
et Richard Jaeckel. - Le quoti-
dien du personnel naval
vivant et travaillant à bord du
super porte-avion U.S.S. Geor-
getown, cité flottante abritant
5630 personnes prêtes à faire
face au combat 24 heures par
jour. (1h)

4 6 7 9 11

VIDÉO ROCK DÉTENTE 4097

Anim.: Diane Lafrance.
Thème: les clips de Michael
Jackson. REPRISE

5 MULTI-SERVICES
45184 (1h)

15 REFLETS 745261

Anim.: Ousmane Kaba. La
lutte contre l'ensablement des
littoraux du Sénégal; le compo-
sage des ordures au Bénin.
(1h)

3 9 12 15 15 22

32 35 40 NORD-SUD
51146

Un magazine d'information
entièrement consacré aux

SAMEDI

29 MAI

relations entre les pays du Nord et ceux du Sud. Anim.: Alain Crevier. Suiet: les musiciens de l'Orchestre national du Nicaragua. Reprise du lundi précédent à 21h00. □

12 CANADA IN VIEW 9165
22 JC PENNEY LPGA
SKINS GAME (D) 65875
Golf de la LPGA en provenance du Texas. (2h)

16h30 **11 6 7 9 2**
12 13 13 GÉNIES EN HERBE 15368
SÉRIE NATIONALE. Anim.: Martin Gélinas. Juge: Marielle Vermette. Quarts-de-finale.

3 COLONIAL OPEN (D) 40813
Tournoi de golf en provenance de Forth Worth au Texas. (1h30) EN DIRECT

4 RAMP-ARTS 558
Anim.: Chantal Trottier.
6 7 JEOPARDY! 3981
Anim.: Réal Giguère. REPRISE

8 9 12 15 15 22
32 35 40 DROIT DE REGARD 53558
Anim.: Michel Viens. Reprise du vendredi précédent à 19h30.

9 LE SUPPLÉMENT 2639
11 PERSPECTIVES 7707
Affaires publiques.
12 M.T. MOVIE TELEVISION 5349
Anim.: Jeanne Bekar.

57 HEALTHY PETS, HEALTHY PEOPLE 364310
Conseils.

17h00 **11 6 7 9 2**
12 13 13 LA BANDE DES SIX 87097

Magazine culturel animé par Suzanne Lévesque. Avec Jean Barbe, René Homier, Roy, Jacques Languirand, Nathalie Petrowski et Joane Prince. (1h)

2 PASSION PLEIN AIR 3455
Anim.: Yves Blouin et Raymond Carignan.

4 5 6 7 9 11
LES HÉROS DE L'HIVER 8707
Avec Pierre Nadeau. Inv.: Carol Vadnais. REPRISE

15 JOURNAL TÉLÉVISÉ SUISSE 187894
Bulletin de nouvelles de la Suisse romande. En reprise à 09h05.

8 9 12 15 15 22
32 35 40 DROIT DE PAROLE 47455
Anim.: Michel Viens. (1h) Reprise du vendredi précédent à 20h00.

12 DIAMONDS 5610
Série policière avec Nicholas Campbell et Peggy Smithhart. (1h)

57 GREAT JOURNEYS 346271
THE SALT ROAD. (1h) REPRISE

17h30 **2 LE GRAND JOURNAL 542**

4 5 6 7 9 11
LE TVA, ÉDITION RÉSEAU 4233
15 GÉNIES EN HERBE 909558
Anim.: Eve-Marie Vaes et Michel Guilbert. Émission pour les jeunes.

SOIRÉE

18h00 **11 6 7 9 2**
12 13 13 LE TÉLÉ-JOURNAL 96233
Anim.: Michèle Viraly. Nouvelles et revue de la semaine. □

2 SPORTS PLUS HOCKEY 455
Anim.: Charles Perreault. Magazine sportif.

3 THE NEWS 981
4 5 6 7 9 11
CINÉ-EXTRA 38851
LE JOUJOU. (2h)

5 CBC NEWS SATURDAY REPORT 33813 (1h) □
5 NIGHTLY NEWS ON FIVE 7730487

15 ARCHÉOLOGIE 826271
GUET-APENS EN GERMANIE. Anim.: Stéphane Boisjoly. L'histoire d'une des plus sanglantes batailles de l'antiquité qui opposa Romains et Germains.

8 9 12 15 15 22
32 35 40 VISÉO 61523
Un magazine sur l'emploi, le monde du travail et la formation professionnelle. Suiets: l'entreprise Lamiftech; FMH Inc., une usine de métaux; opérateur-programmeur de robot. Anim.: Elisabeth Paradis.

12 PULSE 9542 □
22 ABC WORLD NEWS TONIGHT 94875 □
57 TRAVELS THROUGH EUROPE WITH RICK STEVES 819225
EDINBURGH.

4 5 6 7 9 11
RAMBO 14726
(5) E.-U. 1982. Drame de T. Kotcheff avec Sylvester Stallone, Brian Dennehy et Richard Crenna. - Un vétérinaire du Vietnam est traqué par la police dans une région boisée. - Récit rondement mené. Psychologie simpliste. Réalisation technique valable. Interprétation superficielle. (2h)

22 ALLIGATOR II: THE MUTATION 21610
(6) E.-U. 1990. Drame d'horreur de J. Hess avec Joseph Bologna, Dee Wallace Stone et Richard Lynch. - Un policier enquête sur les ravages commis par un monstrueux alligator vivant dans les égouts d'une petite localité. - Suite dépourvue des pointes d'humour de l'original. Développement longs et rebattus. Technique adéquate. Interprétation mal à l'aise. (2h) □

21h00 **8 9 12 15 15**
22 32 35 40 ROYAL FLASH 2882875
(5) G.-B. 1975. Comédie de R. Lester avec Malcolm McDowell, Alan Bates et Oliver Reed. - Un officier anglais est entraîné dans un complot ourdi par Bismarck pour prendre le contrôle d'un duché allemand. - Parodie des aventures de cape et d'épée. Suite de scènes courtes et mouvementées. Gags inventifs. Jeu dégagé des interprètes. - A. (1h45)

23h10 **11 6 7 9 2**
12 13 13 L'ÉPOUVANTAIL 49943894
(3) (Scorecrow). E.-U. 1973. Drame psychologique de J. Schatzberg avec Gene Hackman, Al Pacino et Penny Allen. - Deux marginaux se rencontrent par hasard le long d'une route et deviennent des amis inséparables. -

18h30 **11 6 7 9 2**
12 13 13 SCULLY RENCONTRE 10813
Anim.: Robert Guy Scully. Inv.: Mme Hanan Ashrawi. porte-parole de la délégation palestinienne dans les négociations de paix.

2 LES SIMPSONS 707
3 CBS EVENING NEWS 233 □
5 NBC NIGHTLY NEWS 3035879 □
15 DOSSIERS JUSTICE 817523
Reconstitution de célèbres causes criminelles. Ce soir: la punition.

8 9 12 15 15 22
32 35 40 OMNI SCIENCE 52875
LE TEMPS. Suiets: les différentes échelles de temps; la mesure du temps; le temps psychologique. Anim.: Claire Pimparé. Reprise du lundi précédent à 19h30. □

12 QUÉBEC COUNTRY '93 9374
Inv.: Julie Le Bon, Daniel Evans.

22 PUB 18455
57 SNEAK PREVIEWS 819405

19h00 **11 6 7 9 2**
12 13 13 10 ANS... VOUS VOULEZ RIRE? 10504
Emission spéciale retraçant les 10 ans du Festival Juste pour rire. Anim.: Dominique Pourcel. Extraits des meilleurs moments avec, entre

autres, Michel Courtemanche et Daniel Lemire. (1h) □

2 ELLE ÉCRIT AU MEURTRE 5900
UN PUR ET SIMPLE MEURTRE avec Angela Lansbury. - Natures bizarres et originales. (1h)

3 STAR SEARCH 9726
Anim.: Ed McMahon. (1h)

5 À COMMUNIQUER 54320 (1h)
5 JEOPARDY! 9552962
Anim.: Alex Trebek. □
15 JOURNAL TÉLÉVISÉ DE TF1 3778320 □
8 9 12 15 15 22
32 35 40 OXYGÈNE 48184
Magazine portant sur le plein air et l'aventure. Anim.: Pierre Mayer. Chroniqueurs: Marc Blais, Karine Blais. Suiets: le vélo de montagne au Mont Ste-Anne; la randonnée pédestre au Parc Maccés; le kayak de mer; l'île d'Anticosti. □

12 STAR TREK: THE NEXT GENERATION 92558/18146 (1h) □
57 THE EDITORS 347900
19h30 **5 WHEEL OF FORTUNE 1130243 □**
8 9 12 15 15 22
32 35 40 RAMP-ARTS 54287
Anim.: Chantal Trottier. Suiets: le Festival des harmonies scolaires; le Festival de la chanson.

scène anecdotique. Interprètes peu convaincants. (2h12)

01h00 3 OUT OF AFRICA 596437
(Dern. de 2). (3) E.-U. 1985. Drame sentimental de S. Pollack avec Meryl Streep, Robert Redford et Klaus Maria Brandauer. - En 1913, en Afrique, une riche Danoise, séparée de son mari, se met à cultiver du café et à sympathiser avec un chasseur anglais dont elle tombe amoureuse. - Adaptation d'un roman d'Isak Dinesen. Réalisation de belle facture. Traitement évocateur. Interprétation nuancée et sobre. (1h30 appr.)

01h15 5 SUMMER'S CHILDREN 6189566
(5) Can. 1979. Drame psychologique de J. Kohanyi avec Tom Hauff, Pauly Jardine et Don Francks. - Un jeune mécanicien cherche sa soeur dans les quartiers louches d'une grande ville. - Intrigue chargée aux aspects troubles. Mise en scène ambitieuse mais adroite. Interprétation valable. (2h)

02h12 12 THE RAGING TIDE 8884189
(5) E.-U. 1951. Drame de G. Sherman avec Richard Conte, Shelley Winters et Stephen McNelly. - Un meurtrier en fuite se cache sur un bateau de pêcheur. - Une certaine tension dramatique. Mise en scène de métier. Interprétation valable. - A. (1h56) □

04h08 12 NIGHT PASSAGE 42128905
(4) E.-U. 1957. Western de J. Neilsen avec James Stewart, Audie Murphy et Brandon De Wilde. - Après une série de vols sur un train, un homme est chargé de transporter la paye d'un groupe d'ouvriers. - Décors naturels bien utilisés. Réalisation habile. Interprétation solide. - A. (1h37)

Mélange de comique et de tragique. Mise en scène intelligente. Jeu exceptionnel des deux principaux interprètes. (2h15) □

23h30 57 SHE WORE A YELLOW RIBBON 1912610
(3) E.-U. 1949. Western de J. Ford avec John Wayne, Joanne Dru et Victor McLaglen. - La dernière mission militaire d'un vétérinaire de l'armée américaine. - Oeuvre de qualité. Très bons moments épiques. Solide interprétation. - E. (1h44)

23h42 4 5 6 7 9
11 GARDIEN DE NUIT 9261726
(5) Fr. 1986. Drame policier de J.-P. Limosin avec Jean-Philippe Écoffey, Aurelle Doazan et Nicolas Silberg. - En se donnant pour excuse l'amour d'une belle infirmière, un jeune policier vole des voitures et braque des bureaux de poste. - Histoire ambiguë. Réalisation convenable. Interprétation sensible. (2h)

23h46 2 POLICE DES MOEURS 1260455
(6) Fr. 1986. Drame policier de J. Rougeron avec Yves Jautroy, Henri Poirier et Laurence Savin. - Des policiers cherchent à démanteler un réseau international de prostitution. - Scénario artificiel prétexte à des scènes érotiques. Réalisation indigente. Interprétation peu convaincante. (1h30)

00h00 12 JOHNNY BE GOOD 46074027
(6) E.-U. 1988. Comédie de B. Smith avec Anthony Michael Hall, Uma Thurman et Robert Downey Jr. - Un étudiant, excellent joueur de football, subit les pressions de son entraîneur qui veut le forcer à le suivre dans un collège où il a obtenu une promesse d'emploi. - Scénario limité. Traitement d'un simplisme consternant. Mise en

TÉLÉ SAMEDI CINÉMA

12h00 **4 5 6 7 9**
11 UN QUARTIER D'ENFER 17962

(5) (Alone in the Neon Jungle). E.-U. 1987. Drame policier de G.S. Brown avec Suzanne Pleshette, Danny Aiello et Joe Martin. - Mise en charge d'un commissariat de police, une femme lutte contre la corruption chez ses collègues. Téléfilm. - Variations sur un thème connu. Mise en scène assez vivante. Bon jeu de S. Pleshette. (2h)

12h30 **2 LE TROU NOIR 128875**
(4) (The Black Hole). E.-U. 1979. Science-fiction de G. Nelson avec Maximilian Schell, Robert Forster et Yvette Mimieux. - L'équipage d'un vaisseau spatial découvre un astronef où vit un savant entouré de robots. - Effets souvent réussis. Décors et trucages inventifs. Mise en scène plutôt conventionnelle. Interprétation acceptable. (2h)

13h00 **11 6 7 9 2**
12 13 13 LES AVENTURES SUR LES PETITES ÎLES 66417
(4) U.R.S.S. 1985. Comédie dramatique de O. Saparov avec Ata Dovletov, Serdar Dourdiev et Maia Nourigadiev. - Un petit garçon fait découvrir à sa cousine une île fréquentée par de nombreux mouettes qui y pondent leurs œufs. - Thèmes écologiques joliment abordés. Gentil mélange d'ardeur et de candeur. Réalisation adéquate. Interprétation naturelle. - E. (2h) □

14h00 **4 5 6 7 9**
11 ROCK STAR 99417
(6) (Hard to Hold). E.-U. 1984. Drame sentimental de L. Pearce avec Rick Springfield, Janet Eilber et Patti Hansen. - Les amours contrariés d'un chanteur rock pour une psychologue qui tient à son indépendance. - Scénario conçu pour servir de faire-valoir à la vedette. Psychologie peu fouillée. Mise en scène négligée. Interprétation superficielle. (2h)

15h00 **57 ONE SUNDAY AFTERNOON 588418**
(5) E.-U. 1948. Comédie musicale de R. Walsh avec Dennis Morgan, Janis Paige et Don DeFore. - Un dentiste perd la femme de ses rêves et est envoyé en prison par la faute d'un de ses clients. - Version plutôt décevante d'une pièce de théâtre de James Hogan. Réalisation manquant d'enthousiasme et d'énergie. Bons numéros musicaux. - A. (1h30)

18h00 **4 5 6 7 9**
11 LE JOUJOU 38851
(5) (The Toy). E.-U. 1982. Comédie de R. Donner avec Richard Pryor, Jackie Gleason et Scott Schwartz. - Un journaliste dans la déché accepte de devenir pour une semaine le "jouet" du jeune fils de son patron. - Adaptation à l'américaine du film "Le Jouet" de Francis Veber. Traitement lourd. Réalisation technique assez efficace. - A. (2h)

20h00 **2 UN HOMME PARI LES LOUPS 3761392**
(3) (Never Cry Wolf). E.-U. 1983. Aventures de C. Ballard avec Charles Martin Smith, Brian Dennehy et Zachary Williams. - Les mésaventures d'un biologiste venu étudier les mœurs des loups dans le Grand Nord. - Péripéties captivantes. - Réalisation pittoresque. Passages d'une beauté poétique appréciable. Jeu sympathique du protagoniste. - E. (2h16)

14h00 **4 5 6 7 9**
11 RAMBO 14726
(5) (First Blood). E.-U. 1982. Drame de T. Kotcheff avec Sylvester Stallone, Brian Dennehy et Richard Crenna. - Un vétérinaire du Vietnam est traqué par la police dans une région boisée. - Récit rondement mené. Psychologie simpliste. Réalisation technique valable. Interprétation superficielle. (2h)

21h00 **8 9 12 15 15**
22 32 35 40 ROYAL FLASH 2882875
(5) G.-B. 1975. Comédie de R. Lester avec Malcolm McDowell, Alan Bates et Oliver Reed. - Un officier anglais est entraîné dans un complot ourdi par Bismarck pour prendre le contrôle d'un duché allemand. - Parodie des aventures de cape et d'épée. Suite de scènes courtes et mouvementées. Gags inventifs. Jeu dégagé des interprètes. - A. (1h45)

23h10 **11 6 7 9 2**
12 13 13 L'ÉPOUVANTAIL 49943894
(3) (Scorecrow). E.-U. 1973. Drame psychologique de J. Schatzberg avec Gene Hackman, Al Pacino et Penny Allen. - Deux marginaux se rencontrent par hasard le long d'une route et deviennent des amis inséparables. -

SAMEDI

29 MAI

57 THE MCLAUGHLIN GROUP 419469
19h35 **15** VISION 5 66686455
 En reprise dimanche, 12h45.
20h00 **11 6 7 9 2**
12 13 13 LA SOIRÉE DU HOCKEY MOLSON À RADIO-CANADA (D) 745356
 Match des séries éliminatoires. Équipes à confirmer. (2h30 appr.) EN DIRECT
2 CINÉMA QUATRE SAISONS 3761392
 UN HOMME PARMİ LES LOUPS. (2h16)
3 DR. QUINN, MEDICINE WOMAN 5146 (1h) □
4 5 6 7 9 11
 CINÉ-EXTRA 14726
 RAMBO. (2h)
5 À COMMUNIQUER 3287
5 ALMOST HOME 9561610
 NEW MOON. REPRİSE □
15 THALASSA 794233
 Anim.: Georges Perraud. (1h) En reprise à 00h35
8 9 12 15 15 22
32 35 40 PARLER POUR PARLER 87252
 DES PÈRES PARLENT DE LEURS ENFANTS. Cinq hommes parlent de leur paternité, du rôle qu'ils tiennent auprès de leurs enfants, qu'ils en aient la garde complète ou partagée. Anim.: Janette Bertrand. (1h) Reprise du vendredi précédent à 22h00. □
12 KATTS AND DOG 5287
 LETHAL INJECTION. REPRİSE □
22 ABC MOVİE SPECIAL 21610
 ALLIGATOR II: THE MUTATION. (2h) □
57 KEEPİNG UP APPEARANCES 323320
 Comédie avec Patricia Routledge et Clive Swift. - Hyacinth et Richard tentent de naviguer à bord d'un voilier. Fin de la série.
20h30 **5** MOLSON HOCKEY NIGHT IN CANADA (D) 424981
 Séries éliminatoires de la Coupe Stanley. Équipes à confirmer. (3h appr.)
5 NURSES 9557417
 SOLİTARY MAN. □
12 BORDERTOWN 1894
 UNDER WESTERN SKIES. □
57 THE GOOD NEIGHBORS 342455
 SWEET AND SOUR CHARITY.
21h00 **3** THE ESSENCE AWARDS 8233
 SPÉCIAL. Anim.: Patti LaBelle et Danny Glover. Remise de prix à des Américaines qui se sont distinguées dans leur domaine respectif. Récipiendaires: la sénateur Carol Mosley-Braun; Gail Devers, médaillée olympique; Aretha Franklin, chanteuse; Alice Harris, intervenante sociale à Los Angeles; Corla Wilson-Hawkins, enseignante de 7e année dans le ghetto de Chicago; Lena Horne, chanteuse; Rosa Parks, militante de la première heure; Tina Turner, chanteuse. (2h)
5 EMPTY NEST 6235436
 THE BODY BEAUTIFUL. □

15 SACRÉE SOIRÉE 3035900
 Anim.: Jean-Pierre Foucault. Hommage à John Wayne en présence de son épouse Pilar, et de sa fille, Aïssa. Variétés: Patricia Kass, Amanda Lear, Claude Barzotti, Daniel Guichard, Dorothee. (1h35). En reprise à 1h35 et lundi, 1h35
8 9 12 15 15 22
32 35 40 CINÉMA SANS FRONTIÈRES 2882875
 ROYAL FLASH. (1h45)
12 COUNTERSTRIKE 18542
 (1h) REPRİSE □
57 VAN DER VALK 534977
 DEAD ON ARRIVAL (1h)
21h30 **5** MAD ABOUT YOU 6131455
 TOKEN FRIEND. □
22h00 **4 5 6 7 9 11**
11 JOHNNY HALLYDAY AU ZÉNİTH 93233
 Spectacle musical. (1h)
5 SMOLDERING LUST 1020829
 DÉBUT. Comédie avec Bradley Whitford, Kate Capshaw et John Calvin. - La femme d'un magnat du catalogue de la mode embauche un détective privé afin de faire filer son mari qu'elle soupçonne d'infidélité. (1h par exception). □
12 22 THE COMMISH 9182917417 (1h) □
57 RED DWARF 103788
 Le vaisseau reçoit un message de détresse.
22h16 **2** LE GRAND JOURNAL
22h30 **11 6 7 9 2**
12 13 13 LE TÉLÉ-JOURNAL 2058788 □
57 SURVIVORS 143726
 THE LIGHTS OF LONDON (2e partie). Greg et Charles se portent à la rescousse de Ruth. (1h)
22h35 **15** LE CERCLE DE MINUIT 6313078
 Anim.: Michel Field. La culture sous toutes ses formes commentée par des journalistes spécialisés. Inv.: Christine Boisson, Paolo Conte, Pamela Villorresi, Gérard de Cortanze, Marc O. (1h)
22h45 **8 9 12 15 15**
22 32 35 40 POINTS DE VUE 3153981
 SCIENCE ET NATURE: UN MARIAGE PÉRILEUX? Présentation: Dominique Loieunse. (1h) Reprise du lundi précédent à 20h00.
22h46 **2** SPORTS PLUS 9613707 □
22h50 **11 6 7 9 2**
12 13 13 LES NOUVELLES DU SPORT 63890146
23h00 **3** THE NEWS 8981
4 5 6 7 9 11
 LE TVA, ÉDITION RÉSEAU ET TVA SPORTS 77707 □
5 NIGHTLY NEWS ON FIVE 6230981
12 CTV WEEKEND NEWS 62875
 Avec Sandie Rinaldo. □
22 WKRP IN CINCINNATI 52469
23h10 **11 6 7 9 2**
12 13 13 TÉLÉ-SÉLECTION 49943894
 L'ÉPOUVANTAIL. (2h15) □

23h16 **2** PASSION PLEIN AIR 3957417 Reprise de 17h00.
23h29 **4 5 6 7 9 11**
11 TIRAGES DE "LA QUOTIDIENNE" - "SÉLECT 42" - "BANCO" - "LOTTO 6/49" - "EXTRA" 44432900
23h30 **3** THE ED SULLIVAN SHOW 11436 Variétés. (1h)
5 THE NATIONAL □
5 SATURDAY NIGHT LIVE 6649691 (1h30)
12 PULSE 28078 □
22 BAYWATCH 383455
57 SATURDAY NIGHT MOVİE 1912610
 SHE WORE A YELLOW RIBBON. (1h44)
23h35 **15** BON WEEK-END 8590252
 Anim.: Bernard Faure.
23h42 **4 5 6 7 9 11**
11 CINÉ-LUNE 9261726
 GARDIEN DE NUIT. (2h)
23h45 **5** PROVINCIAL AFFAIRS 17694726
8 9 12 15 15 22
32 35 40 CONSOMMACTION 3141829
 Anim.: Daniel Pinard. (1h) Reprise du mercredi précédent à 20h00. □
23h46 **2** BLEU NUIT 1260455
 POLICE DES MOEURS. (1h30)
23h50 **5** CBC WEEKEND NEWS 17671875
23h55 **5** THE BEST OF CITY BEAT 59083368
00h00 **12** CINEMA TWELVE 46074027
 JOHNNY BE GOOD. (2h12)
00h05 **15** JOURNAL TÉLÉVISÉ SUISSE 1297363 Reprise
00h15 **5** COUNTRY BEAT 8981504
 Anim.: Bonnie Vollerand. Vidéoclips et entrevues. (1h)
00h30 **3** PUB 44769
22 CATWALK 632479
 Drame musical avec Neve Campbell et Lisa Butler. (1h)
00h35 **15** THALASSA 6578740
 (1h) Reprise de 20h00.
01h00 **3** WCAX MOVİE 596437 OUT OF AFRICA. (1h30 appr.)
5 AMERICAN GLADIATORS 9209059 (1h)
01h15 **5** CBC LATE NIGHT 6189566
 SUMMER'S CHILDREN. (2h)
01h16 **2** SÉRIE ROSE 7340943
 LE DEMI-MARIAGE.
01h35 **15** SACRÉE SOIRÉE 19098030 Reprise de 21h00.
02h00 **5** SISKEL & EBERT 6612547
02h12 **12** CINEMA 12 SECOND FEATURE 8884189
 THE RAGING TIDE. (1h56)
12
02h30 **5** SWEATING BULLETS 7361189
 Série policière avec Rob Stewart et Carolyn Dunn. (1h)
04h08 **12** CINEMA 12 THIRD FEATURE 42128905
 NIGHT PASSAGE. (1h37)

DIMANCHE

30 MAI

MATINÉE
5h45 **12** VIDEO GOLD 63370194
6h00 **5** THE JETSONS 1099653
12 DOG CITY 41108
22 THE NEW ADVENTURES OF WINNIE THE POOH 70214
6h30 **5** MAAMUITAAU 85479
5 HOUR OF POWER 3708978 (1h)
12 CHRISTOPHER COLUMBUS 10189
22 ABC WEEKEND SPECIALS 64189
7h00 **3** PUB 83585
5 SUNDAY MORNING MOVİE 29301
 SO THIS IS PARIS. (2h)
12 NATURE WATCH 65127
22 G.I. JOE 93189
57 SESAME STREET 398905 (2h) □
7h30 **11 6 7 9 2 12**
13 13 VAZIMOLO 5745030 DERNIÈRE
3 CATHOLIC MASS 62092
5 YOI YOGI 3330189
12 OPEN ROADS 44634
22 THE OLD TIME GOSPEL HOUR 832498
 Anim.: Jerry Falwell. (1h)
7h31 **11 6 7 9 2 12**
13 13 LA SAGESSE DES GNOMES 5732566
 Dessins animés. DERNIÈRE. Diffusée du lundi au vendredi à 11h00 à compter du 7 juin.
7h55 **11 6 7 9 2 12**
13 13 LES MYSTÉRIEUSES CITÉS D'OR 59832011
 Dessins animés. DERNIÈRE
8h00 **3** THE ADVENTURES OF T-REX 63943 (1h)
5 DON COYOTE 6332189
12 ROBERT SCHULLER 45585
 HOUR OF POWER. (1h)
8h30 **11 6 7 9 2 12**
13 13 LUCKY LUKE 6310585 DERNIÈRE □
4 5 6 7 9 11
 VIE PRIVÉE 70585
 Anim.: Reine Malo. Thème: LES JEUNES ET LE RACISME. REPRİSE
5 THE PIRATES OF DARK-WATER 6324160
22 FATİMA 27289
8h55 **11 6 7 9 2 12**
13 13 SOURIS NOIRE 52738498 DERNIÈRE
9h00 **3** CBS NEWS SUNDAY MORNING 12721 □
 Avec Charles Kuralt. (1h30)
4 5 6 7 9 11
 LE MONDE À VENIR 61837 DERNIÈRE
5 CORONATION STREET 86108 Feuilleton. (2h)
5 SUNDAY TODAY 1008301 (1h)

8 9 12 15 15 22
32 35 40 PAUSE MUSICALE 225943 (1h30)
12 MIRACLES NOW 56905
22 PUB 56634 (1h)
57 LONG AGO AND FAR AWAY 209547 □
9h15 **11 6 7 9 2 12**
13 13 MANIGANCES 2038924
 Jeu familial animé par Manuel Hurtubise.
9h30 **4 5 6 7 9 11**
5 VISION MONDIALE 693009
 LE RASSEMBLEMENT POUR L'AFRIQUE (1h)
12 HELLENIC PROGRAM 83547 Prog. grecque.
57 INSİDE ALBANY 936189
9h45 **11 6 7 9 2 12**
13 13 PARCELLES DE SOLEIL 69542479
 Anim.: Claude Lafortune. Inv.: Jean-Guy Senez, 13 ans, parle de l'importance de prendre des vacances. DERNIÈRE □
10h00 **11 6 7 9 2**
12 13 13 LE JOUR DU SEIGNEUR 73906
 Messe célébrée à la Basilique de Québec par Mgr Maurice Couture. (1h) □
5 MEET THE PRESS 3352301 (1h) □
12 QUESTION PERIOD 34769
22 THIS WEEK WITH DAVID BRINKLEY 95128
 Affaires publiques. (1h) □
57 THE WORLD IN REVIEW 670011
10h30 **3** FACE THE NATION (D) 64301
4 5 6 7 9 11
 SUR LA COLLİNE 50721
 Anim.: Gisèle Gallichan.
8 9 12 15 15 22
32 35 40 BİBLE ET CHEMINEMENT DE FOI 915295
12 BOB IZUMI'S REAL FİSHİNG SHOW 52189
57 THE NEW YANKEE WORKSHOP 238059 □
11h00 **11 6 7 9 2**
12 13 13
 AUJOURD'HUI MANCHE 16030 (1h)
 Anim.: Anne-Marie Dussault.
3 YOU CAN QUOTE ME 7837
4 5 6 7 9 11
 ON RÉNOVE 66721
 Anim.: Catherine Jalbert. REPRİSE
5 THE BEST YEARS 40769
 Sujets: les plus récents traitements contre les problèmes reliés à la prostate sont sans douleur, ni chirurgie; l'utilisation des micro-ondes pour réduire l'hypertrophie de la prostate; des études prouvent que les personnes âgées qui pratiquent l'haltérophilie sont en meilleure forme et plus résistantes; un programme de danse aérobique conçu pour les aînés; deuxième partie d'une série de six émissions décrivant le tai chi. □

DIMANCHE

30 MAI

5 BOB VILA'S HOME AGAIN 6215672 Conseils.
12 22 INDIANAPOLIS 500 (D) 166721/337943 Compétition automobile en provenance d'Indianapolis en Indiana. (4h30) EN DIRECT
57 HOMETIME 328011 FURNITURE & WOODWORK REFINISHING: FINISHES. REPRISÉ
11h15 **15** MUSICALES 4824592 LES ENFANTS DE BRIT-TEN. Les enfants et la musi- que. (1h)
11h30 **3** ZOO LIFE 8566 Avec Jack Hannah.
4 6 7 9 11 LA SANTÉ AU TRAVAIL 67450 Anim.: Monique Simard. Magazine. Thème: l'évalua- tion médicale.
5 THE PET CONNECTION 41498 Anim.: Dr. Berney, vétérinaire. Magazine sur le monde des animaux de compagnie. Sujets: les boos comme ani- maux de compagnie; les dié- tes thérapeutiques; les problé- mes digestifs; la prévention du développement de la stati- que dans le pelage; l'empoi- sonnement - les symptômes et les antidotes. □
5 PRIME SUSPECT 6216301
5 L'ÉGLISE / U.P.A. / REVUE DE LA SEMAINE 41498
6 9 12 15 15 22
32 35 40 TOUT UN MONDE À SUIVRE 65672
57 THIS OLD HOUSE 329740 REPRISÉ □

APRÈS-MIDI

12h00 **11 6 7 9 2**
12 13 13 LE TÉLÉ- JOURNAL 7142672 □
2 LES PIERRAFEU 68127
3 THIS WEEK IN BASE- BALL 55653
4 5 6 7 9 11
32 35 40 CINÉMAXIMUM 809634 LA RIVIÈRE. (2h30)
5 MEETING PLACE 23566 Service religieux en provenance du St. Patrick's Roman Catholic Parish à Saint-Jean. Terre-Neuve. Rév.: James J. Doady. (1h)
5 NBC SPORTS 8459498 THE FRENCH OPEN. Tennis. Les internationaux de France, enregistrés plus tôt aujourd'hui au Stade Roland- Garros à Paris. (3h)
6 9 12 15 15 22
32 35 40 QUESTIONS D'ARGENT EN DIRECT 62634 Anim.: Lise LeBel. (1h) REPRISÉ
57 ROD AND REEL 212011 Pêche.
12h05 **11 6 7 9 2**
12 13 13 LA SEMAINE VERTE 9194301 Anim.: Yvon Leblanc. Les feux de forêt sur la Côte Nord. Les Jardins de Chine. (1h) (opr.)
12h15 **15** TÉLÉTOURISME 2362924 Magazine des voyages et des loisirs.
12h30 **2** CINÉMA QUATRE SAISONS 238837 APPELEZ-MOI DOCTEUR. (2h)

3 PUB 113189 (1h)
57 MOTORWEEK '93 930905 Anim.: John Davis. Sujets: la Cadillac Eldorado Tauring Coupe; des voitures de compé- titions; le design des sièges de voiture.
12h45 **15** VISION 5 39246450 Reprise de samedi. 19h35.
13h00 **11 6 7 9 2**
12 13 13 SECOND REGARD 13382 Anim.: Carole Vallières. (1h)
5 COUNTRY CANADA 99160 Anim.: Sandy Cushon.
15 CONNAISSANCE DE LA SCIENCE 278856 Magazine scientifique animé par Paul Amar. Dossier sur la mer et ses mystères. (1h)
6 9 12 15 15 22
32 35 40 VISA SANTÉ 71382 Anim.: Louise-Josée Mondoux et le docteur Yves Lamontagne. (1h) REPRISÉ □
57 SUNDAY AFTERNOON MOVIE 668276 EDGE OF DARKNESS. (2h) **15**
13h30 **3** GROWING PAINS 89108
5 HYMN SING 36030
14h00 **11 6 7 9 2**
12 13 13 BÉBÉ BÉLU- GA 4544769 L'aquarium de Vancouver reçoit une femelle béluga qui attend un petit. Nous assiste- rons à la fin de la gestation et à la mise bas. □
3 THE HONEYMOONERS 5498 Comédie avec Jackie Gleason et Audrey Meadows.
5 SUNDAY ARTS ENTER- TAINMENT, PART 1 60160 (1h) □
15 JAMAIS SANS MON LIVRE 437672 Anim.: Bernard Rapp. Inv.: Sapha, écrivaine, chanteuse et comédienne; Liliane Sichler pour "La Chinoise du Pacific Railway". (1h) REPRISÉ
6 9 12 15 15 22
32 35 40 CINÉMA DE PARIS 78634 VOLPONE. (2h) **15**
14h15 **11 6 7 9 2**
12 13 13 LE BASEBALL LABATT BLEUE DES EXPOS (D) 7434189 Du Wrigley Field Stadium de Chicago, match entre les Cubs et les Expos de Montréal. (2h30) (opr.) EN DIRECT
14h30 **2** LES RUES DE SAN FRANCISCO 453924 (1h)
3 NIGHT COURT 498
4 5 6 7 9 11
32 35 40 CINÉMAXIMUM 29498 ROSE CAFE. (1h30)
15h00 **3** COLONIAL OPEN (D) 250108 (3h) Tournoi de golf en provenance de Forth Worth au Texas.
5 SUNDAY ARTS ENTER- TAINMENT, PART 2 45214 (1h) □
5 NBA ON NBC (D) 8433450 Finales (3h)
15 LE MONDE EST À VOUS 469672 Anim.: Jacques Martin. Inv.: Toure Kunda, Bernard La- villiers, Philippe Lavié, East Side Beat, Serguei Nakaria- kov et Jeff Cohen. Le Madri- gal de Bordeaux. François Valéry. (1h30)

57 RUMPOLE OF THE BAI- LEY 330856 RUMPOLE AND THE BUB- BLE REPUTATION avec Leo McKern. (1h)
15h30 **2** LA VIE ANIMALE 189 Anim.: Martin Drainville. Magazine sur les animaux.
12 MISSING TREASURES 7769 Anim.: Al Waxman.
22 JC PENNEY LPGA SKINS GAME (D) 210045 Golf de la LPGA en provenance du Texas. (2h30)
16h00 **2** LA CLINIQUE DE LA FORÊT NOIRE 4363 (1h) UN MARIAGE COMPLIQUÉ.
4 5 6 7 9 11
32 35 40 CHARIVARI ÉLITE 1108 FINALE. Anim.: Guy Mon- grain. Les meilleurs joueurs ayant participé à l'émission Charivari au cours des der- nières années. ATTENTION: l'émission LA VIE DES GENS RICHES ET CÉLÈBRES est retirée exceptionnellement.
5 SUNDAY ARTS ENTER- TAINMENT, PART 3 24721 (1h) □
6 9 12 15 15 22
32 35 40 TANT QU'IL Y AURA DES CERFS 55295 Le cerf est ici décrit dans son environnement naturel. (1h) En reprise mardi à 15h30.
12 SPRUCE MEADOWS TODAY 6276 Le monde des compétitions équestres.
57 MYSTERY! 319363 RUMPOLE OF THE BAI- LEY: RUMPOLE AND THE SUMMER OF DISCONTENT (1h) REPRISÉ □

16h30 **4 5 6 7 9 2**
11 SWEET PEOPLE: BONS BAISERS DE SUISSE 86566 Une heure de chansons avec Alain Morisod et le groupe Sweet People. (1h) REPRISÉ. ATTENTION: les émis- sions BATMAN et PERFEC- TO sont retirées exceptionnel- lement.
15 ESPACE FRANCOPHONE 915740 La francophonie en Roumanie.
12 SKETCHES OF OUR TOWN 5160 THE GREATER MONCTON REGION, N.B.
16h45 **11 6 7 9 2**
12 13 13 À COMMUNI- QUER 36520498
17h00 **2** AUTOMOBILE 93 2924 Anim.: Gabriel Géli nas.
5 WKRP IN CINCINNATI 4924 REPRISÉ
15 JOURNAL TÉLÉVISÉ BELGE 297856 Bulletin de nouvelles de Belgi- que présenté par René Thier- ry. En reprise à 00h00.
6 9 12 15 15 22
32 35 40 FEU VERT 66740 Anim.: Raymond Bouchard. REPRISÉ □
12 TOP 10 COUNTRY 7276
57 BURT WOLF: EATING WELL 437108

17h30 **11 6 7 9 2**
12 13 13 GRANDES GUEULES 24276 Emission pour et par les 16-20 ans qui aborde divers aspects de thèmes qui les concer- nent directement. Avec la participation d'une personna- lité invitée et des commentai- res de jeunes recueillis d'un bout à l'autre du Canada. SE LANCER. "Se lancer à l'aventure". "Se lancer en affaires". Inv.: Marie Plourde, animatrice à MusiquePlus. DERNIÈRE
2 LE GRAND JOURNAL 160 □
4 5 6 7 9 11
12 L'ÉVÈNEMENT 892924 Anim.: Pierre Nadeau. Tour d'horizon complet des infor- mations et des affaires publi- ques du monde d'ici et d'ailleurs. (1h)
5 STREET CENTS 3160 Anim.: Benita Ho, Jonathan Torrens et Jamie Bradley. Magazine sur la consomma- tion s'adressant aux jeunes. Sujet: les emplois. Un coup d'oeil dans les coulisses de Street Cents nous permet de découvrir le travail des arti- sans de cette série; le taux horaire des gardiens/gardiennes d'enfants; la plantation d'arbres comme emploi d'été. □
15 30 MILLIONS D'AMIS 906092 Magazine des animaux fami- liers.

Kmart 80 pour 12⁹⁵\$

Aucuns frais de séance de pose

MAINTENANT!
Deux 10x13!

C'est le meilleur ensemble qui soit!

LE PRIX INCLUT UN DÉPÔT DE 2 \$, payable au moment de la séance. 2 \$ supplémentaires par sujet additionnel, payables au moment de la séance aussi. Nous avons le choix des poses annoncées et vous avez le choix du décor. Nous acceptons vos accessoires favoris. MAINTENANT, AUCUN NOMBRE LIMITE DE COLLECTIONS ANNONCÉES PAR FAMILLE - mais un seul ensemble en solde par sujet. Jusqu'à 5 poses additionnelles sans aucune obligation d'achat de la collection de portraits. Grandeurs approximatives des portraits.



30 portraits souvenirs

30 portraits format portefeuille

Dépêchez-vous!

Ne ratez pas cette OFFRE SPÉCIALE!

CE STUDIO K MART EST OUVERT EN PERMANENCE:

Mardi et mercredi: 10h à 13h, 14h à 17h; jeudi et vendredi: 10h à 14h, 15h à 21h; samedi: 10h à 13h, 14h à 17h.

QUÉBEC: Place Fleur de Lys, boul. Hamel
 QUÉBEC (Ste-Foy): Place des Quatre-Bourgeois, rue de Bourgogne

DIMANCHE

30 MAI

8 9 12 15 15 22
32 35 40 GARFIELD ET
SES AMIS 82276
12 FT FASHION TELEVI-
SION 9740
57 COVERT BAILEY'S FIT
OR FAT 160924
Conseils humoristiques pour
perdre du poids.

SOIRÉE

18h00 11 6 7 9 2
12 13 13 LE TÉLÉ-
JOURNAL 1707547
2 LES ROUTES DU PARA-
DIS 94030 (1h)
3 CBS EVENING NEWS
127
5 THE MAGICAL WORLD
OF DISNEY 12450
ESCAPE TO WITCH MOUN-
TAIN (1re de 2). Avec Kim
Richards, Ike Eisenmann et
Eddie Albert. - Les aventures
de deux orphelins dotés de
pouvoirs télépathiques sur-
prenants. (1h)
5 BROADCAST: NEW
YORK 1035699
15 L'ÉCOLE DES FANS
258092
Anim.: Jacques Martin. Inv.:
Hervé Vilard. (1h) En reprise
lundi, 11h45.
8 9 12 15 15 22
32 35 40 DEGRASSI
89189
12 PULSE 6653
22 ABC WORLD NEWS
TONIGHT 52059

57 THE GHOSTWRITER
HOUR 948924 (1h)
18h10 11 6 7 9 2
12 13 13 DÉCOUVERTE
32559547
Magazine scientifique animé
par Charles Tissevre. La vol-
ture solaire de McGill. - Un
vaccin contraceptif. - L'arté-
rioscclérose, une nouvelle
approche. - Miguasha. **Q**
18h30 3 EMERGENCY CALL
479

4 5 6 7 9 11
UN HOMME AU FOYER 2837
DEBUT. ROMEO ET JU-
LIETTE. Sophie (Annie
Major-Matte) s'imagine être
la célèbre Juliette de Shakes-
peare. Qui est Romeo? RE-
PRISE
5 NBC NIGHTLY NEWS
1835491
8 9 12 15 15 22
32 35 40 HAROUN
TAZIEFF RACONTE SA
TERRE 135721
La découverte de l'Asie cen-
trale en compagnie du géolo-
ge Haroun Tazieff. (1h)
12 TRAVEL, TRAVEL 7905
WALES. Magazine touris-
tique avec Don McGowan. Le
Pays de Galles.
22 PUB 36011
19h00 11 6 7 9 2
12 13 13 SURPRISE
SUR PRISE 22479
Anim.: Marcel Béliveau.
Inv.: Léandre (le labyrinthe),
Richard Anthony (sur des rou-
lettes), Gérard-Marie Boivin
(la poursuite infernale) et
Donald Pilon (prise et repré-
se). (1h) **Q**

2 CAMÉRA 93 5585 (1h)
3 60 MINUTES 2011
(1h) **Q**
4 5 6 7 9 11
FORMULE 1 99547
DEBUT. À dix jours du pre-
mier Grand Prix de la nouvel-
le saison, Joseph Sainclair (-
Daniel Gelin) le patron de
l'écurie Sainclair, n'a pas en-
core complété son équipe.
Le champion canadien Daniel
Hardy (Serge Dupire) est
assuré d'une place chez Sain-
clair, mais laquelle? (1h)
REPRISE
5 CBC FAMILY HOUR
66295 ROAD TO AVONLEA
(1h) REPRISE **Q**
5 SECRET SERVICE
1918030
Anim.: Stephen Ford. (1h) **Q**
15 JOURNAL TÉLÉVISÉ DE
TF1 3745092
12 CTV SPECIAL 17943
THE TEST OF YOUR LIFE.
Anim.: Valerie Pringle et
Jack McGow. Votre santé
physique et mentale. (1h) **Q**
22 LIFE GOES ON 13721
(1h) REPRISE **Q**
57 THE DARLING BUDS OF
MAY 534617
CAST NOT YOUR PEARLS
BEFORE SWINES (dern. de
2). Primrose retrouve Roger
McGarry dans un club de nuit
mieux de Liverpool et le sup-
plie de la reprendre. (1h)
19h30 6 9 12 15 15
22 32 35 40 PLAISIR
DE LIRE 92653
Magazine littéraire. Inv.:
Denise Bombardier et Louise
Beaudoin. Anim.: Danièle
Bombardier. **Q**
19h35 15 VISION 5 66653127
Anim.: Michel Desautels.
Edition spéciale consacrée à
des personnalités de la chan-
son québécoise. Invité sous
réserves: Don Bigras. En
reprise lundi, 12h45.

20h00 11 6 7 9 2
12 13 13 LES BEAUX
DIMANCHES 6768566
LA FÊTE À MONTRÉAL.
Spectacle enregistré au
Forum de Montréal. Avec
Robert Charlebois, Claude
Dubois, Michel Rivard, Jean-
Pierre Ferland, Luc de Laro-
cheillère, Kate et Anna
McGarrigle, Nanette Work-
man, Dan Bigras, Louise
Forestier, Pierre Flynn,
Dominique Michel, Richard
Séguin, Eric Charden et au-
tres invités-surprises. (1h40)
REPRISE
2 CINÉMA QUATRE SAI-
SONS 5721 LE DOSSIER
PULITZER (2h)
3 MURDER, SHE WROTE
8059 (1h) REPRISE **Q**
4 5 6 7 9 11
CINÉMA DU DIMANCHE
34081 NADINE. (2h)
5 I WITNESS VIDEO
1994450 (1h) **Q**
15 7 SUR 7 811585
Anim.: Anne Sinclair. (1h)
En reprise à 00h30 et lundi,
13h00.
8 9 12 15 15 22
32 35 40 CINÉMA
8080721
LA PRISONNIÈRE. (1h45)
12 AMERICA'S FUNNIEST
HOME VIDEOS 6160
Anim.: Bob Saget. **Q**
22 AMERICA'S FUNNIEST
HOME VIDEOS 39586
Anim.: Bob Saget. REPRI-
SE **Q**
57 EVENING AT POPS
534437
THE CHIEFTAINS AND
BURGESS MEREDITH. La
musique irlandaise. (1h)
REPRISE
20h30 12 ROSEANNE 5295
TRICK ME UP, TRICK ME
DOWN REPRISE **Q**

22 AMERICA'S FUNNIEST
PEOPLE 14301 REPRISE **Q**
21h00 3 CBS SUNDAY MOVIE
8818
FIRE IN THE DARK. (2h) **Q**
5 NBC SUNDAY NIGHT AT
THE MOVIES 1904837
THE GUARDIAN. (2h) **Q**
15 FROU-FROU 891721
Anim.: Christine Bravo.
Inv.: le comédien Pierre Ardi-
ti. (1h). En reprise à 1h30 et
mardi, 13h00.
12 CTV SUNDAY MOVIE
96450
THE QUIET KILLER. (2h)
22 ABC SUNDAY NIGHT
MOVIE 5584996
A FISH CALLED WANDA.
(2h17) **Q**
57 GEORGE MARSHALL
AND THE AMERICAN CEN-
TURY 316276
L'impact des politiques mises
de l'avant par le général amé-
ricain George Marshall, à qui
l'on doit, entre autres, le plan
Marshall qui a permis la
reconstruction de l'Europe
suite à la Deuxième Guerre
mondiale. (1h30) **Q**
21h40 11 6 7 9 2
12 13 13 LE DIMAN-
CHE 2656189
Anim.: Bernard Derome. **Q**
21h45 8 9 12 15 15
22 32 35 40 CINÉ-
RÉPERTOIRE 18475214
WELCOME IN VIENNA.
(2h07)
22h00 2 LE GRAND JOURNAL
69856 **Q**
4 5 6 7 9 11
TÊTE-À-TÊTE 98818
En compagnie de Lise Payet-
te. Inv.: Patrick Bruel. (1h)
5 CBC NEWS SUNDAY
REPORT 87276

TÉLÉ DIMANCHE CINÉMA

7h00 5 SO THIS IS PARIS
29301
(5) E.-U. 1954. Comédie musicale
de R. Quine avec Tony Curtis,
Gloria de Haven et Gene Nelson.
Trois marins, en permission à
Paris, organisent une fête de
charité. - Scénario mince prétexte
à numéros de chants et de danses.
Mise en scène assez alerte. Inter-
prétation sans prétention. - E.
(2h)
12h00 4 5 6 7 9
11 LA RIVIÈRE 809634
(4) (The River). E.-U. 1984.
Drame social de M. Rydell avec
Mel Gibson, Sissy Spacek et Scott
Glenn. - Les ennuis d'une famille
de fermiers dont la terre longue
de rivières qui a tendance à
déborder. - Traitement sentimenta-
lisme. Illustration soignée. Pas-
sages prenants. Interprétation
sympathique. - A. (2h30)
12h30 2 APPELEZ-MOI DOC-
TEUR 238837
(5) (House Calls). E.-U. 1978.
Comédie de H. Zieff avec Walter
Matthau, Glenda Jackson et Art
Carney. - Les relations difficiles
entre un chirurgien veuf et une
divorcée. - Mélange de comédie
sentimentale et de satire de
milieu. Passages comiques
intéressants. Interprétation vala-
ble. (2h)
13h00 57 EDGE OF DARK-
NESS 668276
(5) E.-U. 1943. Drame de guerre
de L. Milestone avec Errol Flynn,
Ann Sheridan et Walter Huston. -

La résistance à l'occupation nazie
dans un village norvégien.
- Traitement peu convaincant.
Quelques invraisemblances. Mise
en scène habile mais artificielle.
Interprètes de valeur. - A. (2h)
14h00 8 9 12 15 15
22 32 35 40 VOLPONE
78634
(3) Fr. 1941. Comédie de M.
Tourneur avec Harry Baur, Louis
Jouvet et Jacqueline Delubac.
Un riche Vénitien feint l'agonie
pour se venger de faux amis.
- Adaptation d'une pièce classique.
Réalisation soignée. Bonne photo.
Excellente interprétation. - A.
(2h)
14h30 4 5 6 7 9
11 ROSE CAFÉ 29498
(5) Can. 1987. Drame sentimental
de D.J. Suissa avec Parker
Stevenson, Linda Smith et Damiir
André. - Alors qu'elle s'apprête à
ouvrir un restaurant avec son
flancé, une jeune femme s'éprend
d'un autre homme. Téléfilm.
- Episode de la série "Shades of
Love". Complications sentimentales
conventionnelles. Mise en scène
acceptable. Interprétation
artificielle. - A. (1h30)
20h00 2 LE DOSSIER
PULITZER 5721
(5) (Roxanne The Price
Pulitzer). E.-U. 1989. Drame senti-
mental de R. Colla avec Chynna
Phillips, Perry King et Cortney
Cox. - Un millionnaire d'âge mûr
est engagé avec sa jeune épouse
dans une procédure de divorce qui
fait scandale. Téléfilm - Scénario
basé sur des faits réels. Thème
rebattu. Approche psychologique
insatisfaisante. Mise en scène iné-
gale. Interprétation crédible. - A.
(2h)

4 5 6 7 9 11
NADINE 34081
(4) E.-U. 1987. Comédie policière
de R. Benton avec Kim Basinger,
Jeff Bridges et Rip Torn. - En
voulant récupérer des photos com-
promettantes, une jeune femme et
son ex-mari ont maille à partir
avec un homme d'affaires véreux.
- Ensemble assez superficiel.
Illustration désinvolte. Mise en
scène alerte. Jeu plaisant des
comédiens. (2h)
8 9 12 15 15 22
32 35 40 LA PRISON-
NIÈRE 8080721
(3) Fr. 1968. Drame psy-
chologique de H.G. Clouzot avec
Laurent Terzieff, Elisabeth
Wiener et Bernard Fresson. - La
jeune femme d'un peintre tombe
sous l'influence d'un pervers.
- Traitement sérieux d'un sujet
scabreux. Factice brillante.
Montage d'une grande précision.
Interprétation juste. (1h45)
21h00 3 FIRE IN THE DARK
8818
(5) E.-U. 1991. Drame social de
D. Jones avec Olympia Dukakis,
Jean Stapleton et Lindsay Wagn-
er. - Les problèmes d'une famille
qui doit faire face à une grand-
mère vieillissante. Téléfilm.
- Approche sensible bien que
quelque peu stéréotypée. Mise en
scène plutôt routinière. Inter-
prétation convaincante. - E. (2h)
5 THE GUARDIAN
1904837
(4) E.-U. 1990. Drame fantastique
de W. Friedkin avec Jenny Sea-
grove, Dwyer Brown et Carey
Lowell. - Après la naissance de
leur enfant, un couple engage une
gardienne à plein temps qui
s'avère entretenir un culte à

l'endroit d'un arbre maïétique.
- Récit comportant tous les élé-
ments attendus du genre. Climat
d'angoisse efficace. Réalisation
de métier. Interprétation convai-
ncente. (2h) **Q**
12 THE QUIET KILLER
96450
(5) Can. 1991. Drame social de S.
Larry avec Kate Jackson, Al Wax-
man et Jeffrey Nordling. - Une
épémeologiste découvre qu'une
pneumonie mortelle est en train
de frapper Manhattan alors
qu'une convention démocrate s'y
déroule. Téléfilm. - Situations
souvent forcées. Rythme vif.
Mise en scène pas toujours à la
hauteur. Interprétation convenue.
(2h)
22 A FISH CALLED
WANDA 5584996
(3) G.-B. 1988. Comédie policière
de C. Crichton avec Kevin Kline.
Jamie Lee Curtis et Kevin Kline.
Une jeune cambrioleuse séduit
l'avocat d'un de ses complices qui
a été arrêté après avoir caché le
butin d'un vol de diamants.
- Comique de situation. Person-
nages savoureux. Mise en scène
pleine de vitalité. Très bonne
interprétation. (2h17) **Q**
21h45 8 9 12 15 15
22 32 35 40 WEL-
COME IN VIENNA 18475214
(3) Autr. 1985. Drame social de A.
Corti avec Gabriel Bryllil, Nicolas
Brieger et Claudia Messner. - En
1944, un Juif autrichien engagé
dans l'armée américaine retrouve
sa ville natale de Vienne com-
plètement détruite. - Troisième
volet de la trilogie "Vienna pour
mémoire". Histoire émouvante.
Traitement efficace. Mise en
scène de qualité. Interprétation
juste. (2h07)

23h00 2 BLEU COMME
L'ENFER 22672
(4) Fr. 1986. Drame policier de Y.
Boisset avec Lambert Wilson,
Tcheky Karva et Myriem Roussel.
- La femme d'un policier s'enfuit
de chez elle avec un voleur que
son mari vient d'arrêter. - Adap-
tation d'un roman de Philippe Djan-
s. Suspense dur et efficace. Trame
sentimentale assez forcée. Réali-
sation soutenue. Interprétation
convaincue. (2h)
23h25 11 6 7 9 2
12 13 13 SENSO
94418382
(3) It. 1954. Drame sentimental
de L. Visconti avec Alida Valli,
Farley Granger et Massimo Girotti.
- Une comtesse vénitienne
s'éprend d'un aventurier qui lui
soutire de l'argent. - Thème mélo-
dramatique. Mise en scène
soignée. Photographie admirable.
Jeu pathétique de A. Valli. (2h05)
23h30 57 OUT OF THE PAST
1988653
(4) E.-U. 1947. Drame policier de
J. Tourneur avec Kirk Douglas,
Jane Greer et Robert Mitchum.
- Un détective privé au passé
chargé a maille à partir avec un
gangster. - Ensemble un peu con-
fus. Réalisation soignée. Belles
images. (1h37)
00h00 5 DIPLOMATIC IMMU-
NITY 8750764
(5) E.-U. 1991. Drame policier de
P. Morris avec Bruce Boxleitner,
Billy Drago et Tom Breznahan. -
Un militaire américain veut
venger la mort de sa fille qui a été
tuée par un peintre protégé par la
CIA et la police paraguayenne.
- Scénario peu subtil failli à la
serpe. Réalisation nerveuse.
Interprétation adéquate. (2h)

LUNDI

31 MAI

SOIRÉE

18h00 **11 6 7 13** CE
SOIR 83677/61073/19493
(1h)
2 LA GUERRE DES CLANS
219
Anim.: Luc Senay. Deux familles rivalisent d'imagination, d'intelligence et de rapidité pour trouver les réponses les plus populaires à des questions qui ont fait l'objet de sondages au Québec. REPRISE

3 THE NEWS 86141 (1h)
4 5 6 7 8 11
LE TVA, ÉDITION DE 18 HEURES 6677
Avec Pierre Bruneau à Montréal et Pierre Jobin à Québec

5 NIGHTLY NEWS ON FIVE 9835211
15 SCULLY RENCONTRE
337211
Anim.: Robert Guy Scully. Inv.: Kevin Phillips, penseur américain. En reprise mardi, 11h45.

8 9 12 15 15 22
32 35 40 PASSE-PARTOUT 91054

9 13 MONTRÉAL CE
SOIR 4619509/9687054

2 CE SOIR 99615 (1h)
12 PULSE 81219 (1h) □
12 SAGUENAY-LAC-ST-JEAN CE SOIR 26764
22 NEWSCENTER TWENTY-TWO 24306
57 ITN WORLD NEWS
268141
Diffusion du bulletin de nouvelles du réseau ITN de Grande-Bretagne.

18h30 **2 COUP DE FOUORE**
899
Avec Eric de Gaspé et Christine Anthony. Jeu questionnaire. REPRISE

4 5 6 7 8 11
JEOPARDY! 2847
Anim.: Réal Giguère. Jeu.

5 NBC NIGHTLY NEWS WITH TOM BROKAW
5130603 □

15 DES CHIFFRES ET DES LETTRES 632603
Emission-jeu présentée par Laurent Romeiko. En reprise mardi, 12h15.

8 9 12 15 15 22
32 35 40 LE MONDE MERVEILLEUX DE DISNEY
243325
LES FANTÔMES DE BUXLEY HALL (1re de 2). (1h)

9 ESTRIE CE SOIR 2615
12 LA VIE SECRÈTE DES ANIMAUX 40344
22 ABC WORLD NEWS TONIGHT WITH PETER JENNINGS 48986 □
57 THE NIGHTLY BUSINESS REPORT 259493
Avec Paul Kangas et Cassie Seifert.

18h45 **13 EN MAURICIE CE**
SOIR 20343832

19h00 **11 6 7 9 2**
12 13 13 L'ENFER
C'EST NOUS AUTRES 90851
DÉBUT. Carnet visuel des innombrables activités culturelles présentées au cours de l'été. Anim.: Julie Snyder. En reprise à 23h25.

2 ...ET ANTHONY! (D)
4054
Anim.: Anthony Kavanaugh. Talk-show. Le point sur l'activité artistique et culturelle. (1h) EN DIRECT

3 CBS EVENING NEWS WITH DAN RATHER 9899 □
4 5 6 7 8 11
SECRETS DE FAMILLE 2783
Anim.: Jacques Auger. Jeu familial réunissant parents et enfants qui font équipe.

5 INSIDE QUEBEC 2141
5 JEOPARDY! 9596306
Anim.: Alex Trebek. □

15 JOURNAL TÉLÉVISÉ DE TF1 371264
Reportage sur la remise des prix du Festival de Cannes. □

12 ENTERTAINMENT TONIGHT 7851
James Wood parle de sa nouvelle émission. □

22 STAR TREK: THE NEXT GENERATION 32986
(1h)

57 THE MACNEIL / LEHRER NEWS HOUR
150783
Anim.: Robert MacNeil et Jim Lehrer. (1h) □

19h30 **11 6 7 9 2**
12 13 13 DES JARDINS D'AUJOURD'HUI 46528
Magazine traitant d'horticulture. Le potager avec Jean-Claude Vigor, et l'aménagement paysager, avec Ronald Leduc. Anim.: Aline Desjardins. Visite chez Jean-François Chouinard, dentiste, à l'île des Soeurs. Son jardin se compose de cactus, de glycines et de palmiers rares.

3 MURPHY BROWN 509
4 5 6 7 8 11
DRÔLE DE VIDÉO 9141
Anim.: Alain Dumas.

5 THE WONDER YEARS
2870

5 WHEEL OF FORTUNE
9730667 □

8 9 12 15 15 22
32 35 40 OMNI SCIENCE 71290 3
ESCOUADES D'URGENCE. Sûreté: les urgences incendies; les urgences médicales; les urgences environnementales. Anim.: Claire Pimparé. En reprise le samedi suivant à 18h30. □

12 THE SIMPSONS 1509
Dessins animés. □

19h35 **15 VISION 5 66620899**
En reprise mardi, 12h45.

20h00 **11 6 7 9 2**
12 13 13 LES GRANDS MOMENTS DE LA CHANSON FRANÇAISE 10764
LEO FERRE. Les grands de la chanson française se racontent. Grandes performances originales et moments inoubliables. Prés.: Marie-Denise Pelletier. (1h)

2 CINÉMA QUATRE SAISONS 5771625
A L'ATTAQUE PLEIN GAZ. (2h24)

3 EVENING SHADE 5219

4 5 6 7 8 11
L'OR DU TEMPS 87832
Sébastien (Sylvain Giguère) et Julie (Brigitte Morel) s'affrontent de nouveau pour la garde des enfants. François (Mario St-Amant) tente de consoler sa mère, Damien (Normand D'Amour) se rend à l'hôpital. Au désespoir, Jeanne (Marie-Josée Longchamps) pose un geste qui renverse Richard (Luis de Cespedes). (1h) □

5 FRESH PRINCE OF BEL-AIR 8561
ROBBING THE BANKS.
5 FRESH PRINCE OF BEL-AIR 9505054 REPRISE □
15 TÉLÉOBJECTIF: HONG KONG 97 989561
Cette série examine les problèmes engendrés par le recouvrement, en 1997, de la souveraineté de Hong Kong par les autorités chinoises et aborde la situation des émigrés hongkongais à travers le monde (2e de 3). (1h) En reprise à 1h00.

8 9 12 15 15 22
32 35 40 LA ROUTE DES VACANCES 67509
DÉBUT. Un guide voyage pour les vacances estivales. Anim.: Joane Coté. En reprise le mardi suivant à 23h00. □

12 STAR TREK: DEEP SPACE NINE 12528 (1h)
22 FAMILY WORKS!
18306 Diffusion de deux émissions. (1h)

57 ALL CREATURES GREAT AND SMALL
5380344
SPRING FEVER. Comédie dramatique. - Mrs. Donovan fait des siennes.

20h30 **3 BOB 7054** □
5 FRESH PRINCE OF BEL-AIR 7696 P.S. I LOVE YOU.
5 BLOSSOM 9584561
Comédie avec Mayim Bialik et Ted Wass. □

8 9 12 15 15 22
32 35 40 ...SERVICE
COMPRIS 79344
DÉBUT. Magazine de services qui s'adresse aux 25-35 ans. Anim.: Jean-Marie Lapointe et Marcia Pilote. Chroniqueurs: Marc Coyer, Charles Duval, Nathalie De Grandmont, Patrick Mas-

bourian, Pénélope McQuade, Jean-François Plante et Isabelle Vincent. En reprise à 00h05.

20h52 **57 MAILBAG 24330412**
21h00 **11 6 7 9 2**
12 13 13 DALLAS
30528
RETROUVAILLES. Non seulement J.R. (Larry Haggan) est forcé d'admettre la victoire de Michelle (Kimberly Foster), mais il est catastrophé à l'annonce de son mariage avec James (Sasha Mitchell). Bobby (Patrick Duffy) rencontre Jory (Deirdre Imershein), la fille de Sheila. (1h) □

3 MURPHY BROWN 2580
REPRISE □

4 5 6 7 8 11
AU NOM DU PÈRE ET DU FILS 80716
La famille Gadouas est au centre d'un drame. Philippe (Yves Soutière) demande pardon à Amanda (Nathalie Coupal). Attila (Pierre Chagnon) se rend compte de tout le mal qu'il a fait. (1h) DERNIÈRE □

5 CBC PRIME TIME NEWS 67054
Anim.: Peter Mansbridge et Pamela Wallin. (1h) □

5 NBC MONDAY NIGHT AT THE MOVIES 1971509
DON'T TOUCH MY DAUGHTER. (2h) □

15 BAS LES MASQUES
9755734
MOI EST UN AUTRE. Anim.: Mireille Dumas. La geméllité. Reportages: l'histoire extraordinaire de lumineux cubains; rencontre avec des quadruplés. (1h10) En reprise à 2h00 et mardi, 1h40.

8 9 12 15 15 22
32 35 40 BEAU ET CHAUD 81238
DÉBUT. Une émission de variétés aux couleurs de l'été. Anim.: Normand Brathwaite. Chroniqueurs: Edgard Fultier, Pierre Therrien et Daniel Turcotte. Humoristes: Gary Bray, Jean-Michel Dufaux, Annie-Claire Fournier, Mario Jean, Caroline Léonard et Judith Taillefer. (1h) En reprise le mardi suivant à 1h00.

12 CTV MONDAY MOVIE
15615 □
I'LL TAKE ROMANCE. (2h)

TÉLÉ LUNDI CINÉMA

13h30 **4 5 6 7 8**
11 L'ANNÉE DES SECRETS
70883
(4) (Secrets). G.-B. 1982. Comédie dramatique de G. Millar avec Anna Campbell-Jones, Helen Lindsay et Daisy Cockburn. - Après avoir découvert des objets avant appartenu à son défunt père, une adolescente s'invente un rituel qu'elle partage avec des amis de pensionnat. Téléfilm. - Approche sensible. - Un certain humour. Mise en scène de métier. Interprétation fort valable. - A. (2h)

20h00 **2 À L'ATTAQUE PLEIN GAZ 5771625**
(5) (Gung Ho). E.-U. 1986. Comédie de moeurs de R. Howard avec Michael Keaton, Gedde Watanabe et Mimi Rogers. - Leur usine avant fermé ses portes, des travailleurs de Pennsylvanie tentent d'intéresser des industriels japonais à leur entreprise. - Caricature gentille et inoffensive. Approche peu vigoureuse. Mise

en scène inégale. Interprétation sympathique. - A. (2h24)

21h00 **5 DON'T TOUCH MY DAUGHTER 1971509**
(6) E.-U. 1991. Drame policier de J. Pasquin avec Victoria Principal, Paul Sorvino et Jonathan Banks. - Malgré qu'elle ait porté plainte contre lui, une divorcée est toujours confrontée à un agresseur qui menace de tuer sa fille. Téléfilm. - Suspense peu efficace. Manque de rythme. Mise en scène routinière. Interprétation inégale. (2h) □

12 I'LL TAKE ROMANCE
15615
(6) E.-U. 1990. Comédie sentimentale de P. Haggard avec Linda Evans, Larry Poindexter et Tom Skerriff. - Une reporter de la télévision s'empare du vainqueur du concours de "l'homme le plus romantique" qu'elle a organisé à Seattle. Téléfilm. - Scénario peu intéressant. Sentimentalité facile. Mise en scène banale. Interprétation faible. - A. (2h) □

22 NATIONAL LAMPOON'S ANIMAL HOUSE 11493
(5) E.-U. 1978. Comédie satirique de J. Landis avec John Belushi, Tim Matheson et John Vernon. -

Un directeur de collège cherche un moyen pour expulser un groupe d'élèves indisciplinés et débraillés. - Évacuation moqueuse des moeurs étudiantes à l'ancienne. Invention comique inégale. Nombreux effets outranciers. Interprétation enjouée. (2h) □

22h00 **8 9 12 15 15**
22 32 35 40 L'HOMME DES VALLÉES PERDUES
2592509
(3) (Shane). E.-U. 1953. Western de G. Stevens avec Alan Ladd, Brandon de Wilde et Jean Arthur. - Un aventurier s'unit à des fermiers qu'on veut chasser d'une région de l'Ouest. - Western en forme de chanson de geste. Présentation originale des personnages et de l'époque. Style sobre et vigoureux. Interprétation juste. - A. (2h05)

23h00 **15 L'HOMME AUX CHIENS 294431**
(1re de 6). (5) Fr. 1990. Drame policier de J. Dayan avec Jacques Bonhoffé, François Marthouret et François Lazzaro. - Un policier possède à tabac par une bande de gangsters pendant la guerre d'Espagne et se voit contraint de retrouver ses agresseurs et leur chef. Téléfilm.

- Personnages désincarnés. Références aux années 45-50 souvent plaquées. Incessante rupture de rythme. Interprétation convaincante. (1h30)

00h00 **2 LES CORDES DE LA POTENCE 69766307**
(4) (Cahill, U. S. Marshall). E.-U. 1973. Western de A. V. McLaglen avec John Wayne, Gary Grimes et George Kennedy. - Les jeunes fils d'un policier se rendent complices d'un vol de banque. - Développement classiques. Mise en scène sûre d'un habitué du genre. Décors naturels bien utilisés. Interprétation sympathique. - E. (2h24)

00h05 **11 6 7 9 2**
13 13 KRESSIN, OU LE PIGEON MORT RUE BEE-THOVEN 29083772
(4) All. 1973. Drame policier de S. Fuller avec Glenn Corbett, Christa Lang et Anton Diffring. - Un détective privé enquête sur une organisation qui falsifie des photos pour compromettre ou faire chanter des gens importants. - Tentative de pastiche des films policiers de série B. Intrigue volontairement confuse. Mise en scène nerveuse. (1h55) □

01h00 **5 AIR MAIL 8914333**
(4) E.-U. 1932. Drame de J. Ford avec Pat O'Brien, Ralph Bellamy et Russell Hopton. - Un pilote de l'aéropostal tente de sauver un compagnon dont l'avion s'est écrasé dans les Rocheuses. - Accusé mis sur l'atmosphère. Souci du détail. Mise en scène de métier. Bons interprètes. - A. (1h55) **18**

12 AND GOD CREATED WOMAN 92130
(5) (Et Dieu créa la femme). Fr. 1956. Drame de R. Vadim avec Brigitte Bardot, Curd Jurgens et Jean-Louis Trintignant. - Une orpheline devient un objet de désir pour les hommes de son patelin. - Psychologie simpliste. Mise en scène soignée. Interprétation inégale. (1h59) **18**

02h59 **12 VANISHING WILDERNESS 35086604**
(6) E.-U. 1972. Documentaire de A. Dubs et H. Seilmann. - Les moeurs d'animaux sauvages de l'Amérique du Nord. - Montage incohérent de scènes prises sur le vif. - Commentaire sirupeux. Photographie de valeur inégale. Quelques rares passages intéressants. - E. (1h38)

LUNDI

31 MAI

22 ABC MONDAY NIGHT
MOVIE 11493
NATIONAL LAMPOON'S
ANIMAL HOUSE. (2h) □

57 MASTERPIECE
THEATRE 156967
DOCTOR FINLAY (4e de 6).
(1h) □

21h30 **3** LOVE AND WAR
98986 REPRISE □

22h00 **11 6 7 9 2**
12 13 13 LE
TÉLÉJOURNAL 8317275
Anim.: Bernard Derome. □

3 NORTHERN EXPOSURE
7391 (1h) □

4 5 6 7 9 11
AD LIB 30293
Anim. Guy Richer. Talk-
show. Inv.: Julien Clerc
(sous réserves). (1h)

5 BIG COUNTRY
AWARDS 32870 (2h)

6 9 12 15 15 22
32 35 40 CINÉMA SANS
FRONTIÈRES 2592509
L'HOMME DES VALLÉES
PERDUES. (2h05)

57 WOMEN OF COURAGE
159054
Dossier sur un obscur pro-
gramme de l'Armée améri-
caine qui a permis à partir de
1942 et ce pour la durée de la
guerre, d'employer des
femmes aux commandes de
chasseurs aériens. (1h)

22h10 **15** TELL QUEL
42899073
LA SUISSE, LE DIPLOMATE
ET LE SERVITEUR. Anim.:
Eric Burnand. Enquête sur
les difficiles conditions de tra-
vail des domestiques étran-
gers en Suisse.

22h24 **2** MURPHY BROWN
5016764

22h25 **11 6 7 9 2**
12 13 13 LE POINT
80459122
Anim.: Jean-François Lépine.

22h35 **15** REPORTAGES
65636702
ÊTRE OU NE PAS NAÎTRE.
Les naissances difficiles.

22h54 **2** LE GRAND JOURNAL
9632832 □

23h00 **11 6 7 9 2**
12 13 13 LA MÉTÉO
2861219

3 THE NEWS 4325

4 5 6 7 9 11
LE TVA, ÉDITION RÉSEAU ET
TVA SPORTS 4367219
Anim.: Jacques Moisan et
Jean-Paul Chartrand junior.

5 NIGHTLY NEWS ON
FIVE 2954967

15 LE GANG DES
TRACTIONS 294431
L'HOMME AUX CHIENS.
(1h30) Voir cinéma.

12 CTV NATIONAL NEWS
62035
Avec Lloyd Robertson. □

22 NEWSCENTER TWEN-
TY-TWO 91141

57 EASTENDERS 437344

23h05 **11 6 7 9 2**
12 13 13 LES NOU-
VELLES DU SPORT

23h24 **2** SPORTS PLUS
4356493 □

23h25 **11 6 7 9 2**
12 13 13 L'ENFER
C'EST NOUS AUTRES
7681257 Reprise

23h30 **3** SWEATING BULLETS
58257 (1h) □

12 PULSE 35528 □

22 MARRIED... WITH
CHILDREN 56290

57 SECRET AGENT
6315509 REPRISE **11**

23h35 **5** THE TONIGHT SHOW
4814054 (1h) □

23h51 **4 5 6 7 9 11**
11 TIRAGES DE "LA QUO-
TIDIENNE" - "BANCO"

23h54 **2** SPORTS PLUS
EXTRA (D) 31353290

23h55 **11 6 7 9 2**
12 13 13 LA POLI-
TIQUE FÉDÉRALE 81257851

23h57 **4 5 6 7 9 11**
11 À BIEN Y PENSER
84804649 REPRISE

00h00 **11 6 7 9 2**
12 13 13 LA POLI-
TIQUE PROVINCIALE
2 CINÉMA QUATRE
SAISONS 69766307
LES CORDES DE LA
POTENCE. (2h24)

5 STAR TREK 38361
(1h) REPRISE

12 THE ARSENIO HALL
SHOW 69371
Talk-show avec Arsenio Hall.
(1h) □

00h05 **11 6 7 9 2**
13 13 CINÉMA 29083772
KRESSIN, OU LE PIGEON
MORT RUE BEETHOVEN.
(1h55) □

8 9 12 15 15 22
32 35 40 ...SERVICE
COMPRIS 6257994 Reprise.

00h25 **57** STARHUSTLER
1843401

00h30 **3** IN THE HEAT OF THE
NIGHT 77371 (1h)

15 JOURNAL TÉLÉVISÉ DE
FRANCE 3 395888 Reprise

00h35 **5** LATE NIGHT WITH
DAVID LETTERMAN
5019265 (1h) REPRISE

00h42 **4 5 6 7 9 11**
11 À VOTRE SANTÉ
9804130 REPRISE

01h00 **5** CBC LATE NIGHT
8914333 AIR MAIL. (1h55)

15 TÉLÉOBJECTIF: HONG
KONG 97 186468 Reprise

12 CINÉMA TWELVE 92130
AND GOD CREATED
WOMAN. (1h59) **11**

01h35 **5** LATER WITH BOB
COSTAS 2390062

02h00 **15** BAS LES MASQUES
9430791
(1h10) Reprise de 21h00.

02h05 **5** NBC NIGHTSIDE
96587333 (3h25)

02h59 **12** CINÉMA TWELVE
SECOND FEATURE
35086604 VANISHING
WILDERNESS. (1h38)

TÉLÉ MATINÉE

Voir à la page 2

APRÈS-MIDI

12h00 **11 6 7 9 2**
12 13 L'ÉDITION MAGA-
ZINE 78807

3 THE NEWS 3609739

4 5 6 7 9 11
LE TVA, ÉDITION RÉGIONA-
LE 7180820

5 MIDDAY 94130 (1h) □

5 NEWS 5 MIDDAY
6842604

12 THE FLINTSTONES
54623

13 AU COEUR DU JOUR
76541

22 INFATUATION 76449

12h10 **3** ACROSS THE FENCE
83279772
WCAX POETRY CONTEST.

12h15 **15** DES CHIFFRES ET
DES LETTRES 5286623
Reprise de lundi, 18h30.

12h20 **4 5 6 7 9 11**
11 MONGRAIN DE SEL (D)
35072642
Suite de 11h45. (1h10)

12h30 **11 6 7 9 2**
12 13 13 LES DÉMONS
DU MIDI 533246 (1h)

3 THE YOUNG AND THE
RESTLESS 106420 (1h)

5 FAMILY SECRETS
4204159

12 PULSE 72517 □

22 LOVING 36933 □

12h45 **15** VISION 5 18044826
Reprise de lundi, 19h35.

13h00 **5 22** ALL MY CHIL-
DREN 10178/86438 (1h) □

5 DAYS OF OUR LIVES
4225642 (1h) □

15 FROU-FROU 269739
(1h) Reprise

12 SHIRLEY 60772 (1h) □

57 EMMERDALE FARM
926333
Diffusion de deux épisodes.
(1h) REPRISE

13h30 **11 6 7 9 2**
12 13 13 L'ART DE
VIVRE 534975
Anim.: Renée Hudon. LES
ÎLES-DE-LA-MADELEINE.
(1h)

3 THE BOLD AND THE
BEAUTIFUL 76710 □

4 5 6 7 9 11
CINÉMA D'APRÈS-MIDI
78062
LA FILLE EN ROUGE. (2h)

14h00 **3** AS THE WORLD
TURNS 24420 (1h)

5 22 ONE LIFE TO LIVE
71352/67352 (1h)

5 12 ANOTHER WORLD
3803246/62802 (1h) □

15 BAS LES MASQUES
439062
(1h30) Reprise de lundi, 21h00

8 9 12 15 15 22
32 35 40 LA PÉRIODE
DE QUESTIONS 68046
(1h)

MARDI

1er JUIN

57 FRENCH IN ACTION
653975 (1h)
Diffusion de deux émissions.

14h30 **11 6 7 9 2**
12 13 13 MARITIMES
EN DIRECT 24352
Médor se rend au pays des
dinosaures: rêves ou réalité? -
Le clip touristique d'Anne
Godin: visite des plus belles
plages des Maritimes. Anim.:
René Cormier. Inv.: Quigley
Ensemble, groupe de quatre
membres dont la musique est
une fusion de folklore et de
jazz.

15h00 **11 6 7 9 2**
12 13 13 LA COUR EN
DIRECT 81159
BASSIN À L'EAU. - PEIN-
TURE AUX SOULIERS.
Anim.: Me Jocelyne Jarry.
Juge: l'honorable Paul Robi-
taille. ATTENTION: diffusion
du mardi au vendredi à 17h30
à compter du 8 juin.

3 THE GUIDING LIGHT
9998 (1h)

5 CORONATION STREET
3449

5 CHIP 'N DALE'S RES-
CUE RANGERS 9140807 □

8 9 12 15 15 22
32 35 40 PAUSE MUSI-
CALE 30062 (1h)

12 GENERAL HOSPITAL
58888 (1h)

22 TEENAGE MUTANT
NINJA TURTLES 72401

57 TODAY'S SPECIAL
416246

15h30 **11 6 7 9 2**
12 13 13 LA BANDE À
PICOU 36197

4 5 6 7 9 11
SOUS LE SIGNE DU FAUCON
948456
FRANC JEU avec Robert
Foxworth, Jane Wyman. -
Angela sert une mise en garde
à Lance concernant son héri-
tage. Cole et Mélissa s'inquié-
tent de la mère de Robin.
(1h)

5 TAXI 9739

5 TALE SPIN 2885371 □

15 LA CHANCE AUX CHAN-
SONS 1992178
LE TOP DES TÉLESPECTA-
TEURS. Inv.: Georgette
Lemaire, André Verchuren,
Daniel Guichard, Josy
Andrieu, Francis Linel, John
William, Yves Duteil, Les
Chœurs de l'Armée française,
Patrick Sébastien, Eric Bou-
velle.

22 STUNT DAWGS 34739

57 READING RAINBOW
145246 □

15h57 **11 6 7 9 2**
12 13 13 0340

16h00 **11 6 7 9 2**
12 13 13 KIM ET CLIP
5896710 □

2 IMAGES DU QUÉBEC 59
SPECIAL 2913
THE FOURTH MAN. Drame
avec Adrienne Borbeau, Peter
Billingsley et Lyle Alzado. -
Un jeune athlète qui cherche
à impressionner son père
décide de prendre des stéroï-
des afin d'augmenter ses per-
formances sportives. (1h)
REPRISE □

5 WKRP IN CINCINNATI
8246

5 DARKWING DUCK
2871178 □

6 9 12 15 15 22
32 35 40 BEAU ET
CHAUD 59197
(1h) REPRISE

12 THE OPRAH WINFREY
SHOW 60623 (1h) □

22 CAPTAIN N: THE GAME
MASTER 13246

57 SQUARE ONE TV
157081 □

16h05 **15** UNE PÊCHE D'ENFER
26349710

16h25 **11 6 7 9 2**
12 13 13 0340
14832352

16h30 **11 6 7 9 2**
12 13 13 ALANA OU LE
FUTUR IMPARFAIT 11888
Avec Katharine Cullen, Melis-
sa Morshall et James Find-
lay. - Au cours d'un voyage
dans le temps, une jeune fille de 13 ans,
Alana, du monde de l'an 3000,
est enlevée par un aventurier
du XXVIe siècle.

2 POLICE ACADEMY: LA
SÉRIE 1
LA REVANCHE DE BRU-
TUS.

4 5 6 7 9 11
BATMAN 4401
L'INTRIGUE INFERNALE
(dern. de 2).

5 EMPTY NEST 7130 □

5 GOOF TROOP 2860062

15 LE JEU DES DICTION-
NAIRES 904265

22 JAMES BOND, JR.
48230

57 WHERE IN THE WORLD
IS CARMEN SANDIEGO?
153265 □

16h57 **11 6 7 9 2**
12 13 13 0340
12763284

17h00 **11 6 7 9 2**
12 13 13 WATATATOW
86604
UN SECRET, C'EST LOURD
À PORTER. Michel Gagné
(Hugo St-Cyr) surprend Bérubé
(Félix-Antoine Leroux) à
voler de l'argent. Ce dernier
l'oblige à garder le secret en
le menaçant de le battre, s'il
parle. Stéphanie (Karine Pel-
letier), témoin des menaces,
force Michel à lui confier son
secret. □

2 LE GRAND JOURNAL
7343 (1h) □

3 THE GOLDEN GIRLS
8352

4 5 6 7 9 11
TOP MODÈLES 8536

5 GOLDEN GIRLS 8994
□

5 SALLY JESSY RAPHAEL
9131159 (1h)

15 JOURNAL TÉLÉVISÉ DE
FRANCE 3 262791
En reprise à 00h00.

8 9 12 15 15 22
32 35 40 DON QUI-
CHOTTE 60642

SAMEDI 5 JUIN

L'INCROYABLE

Vente 8 heures



8 HEURES DE RABAIS SPECTACULAIRES
SUR TOUT... TOUT... TOUT...

**LA GALERIE
DU MEUBLE**

SAMEDI 5 JUIN

L'INCROYABLE

Vente 8 heures



8 HEURES DE RABAIS SPECTACULAIRES
SUR TOUT... TOUT... TOUT...

**LA GALERIE
DU MEUBLE**



L'ÉLÉGANCE CLASSIQUE

Comment résister devant ces élégantes bergères "Chippendale" garnies d'une tapisserie bleu nuit, vert forêt ou écreu ? 595\$ chacune **2 pour 688\$** TPS incluse

L'INCROYABLE

Vente 8 heures



IL A DU CHIC

Ce superbe canapé 2 places, 64", classique et sophistiqué, est garni d'un luxueux tissu texturé blanc cassé, orné d'un cordonnet tressé. Canapé 3 places assorti, 88", 1 588 \$

1288\$
TPS incluse



EXCEPTIONNELLEMENT ATTRAYANTE

Cette collection "Madras" réalisée en érable est disponible en trois combinaisons de finis, soit piétement blond et plateau bleu, piétement melon et plateau olive ou piétement melon et plateau mangue. L'ensemble comprend une table 56" x 36", allonge 18" et 4 chaises. Le buffet 48", 2 portes et 4 tiroirs 888\$
Le vaisselier 47" 438\$

1788\$
TPS incluse



TRÈS DÉCORATIF, TRÈS VERSATILE, TRÈS ACTUEL

Tout nouveau, ce magnifique lit à baldaquin, 60", en métal noir satiné s'intègre très bien à tout mobilier

748\$
TPS incluse

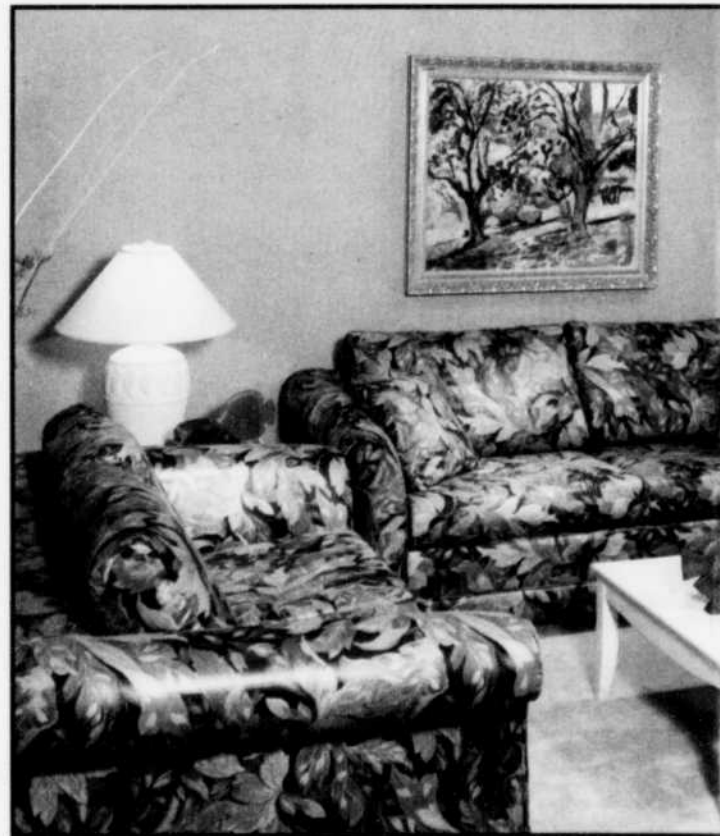

DOUBLE PERSONNALITÉ

Il cache bien son jeu ce canapé-lit, pratique et confortable tout autant le jour que la nuit. Il est habillé d'un chintz à motifs floraux dans les tons d'aqua, de bleu et de rose. Le canapé 2 places assorti, 65", 688 \$

888\$
TPS incluse



LE CHARME DISCRET

Ce mobilier reflète l'authenticité des meubles québécois en pin massif au fini patiné. Il est offert dans un choix de plusieurs finis et comprend la table 72" x 36", 4 chaises et 2 fauteuils. Le buffet et le vaisselier 48", 4 portes et 2 tiroirs 1 788\$

2288\$
TPS incluse

L'HARMONIE PARTICULIÈRE

De la collection "Louis-Philippe", cet ensemble aux lignes harmonieuses en érable fini patiné, offert dans un choix de six coloris, comprend le lit 60", la commode à 8 tiroirs et 2 tables de chevet. D'autres meubles complètent la collection.

2988\$
TPS incluse



TOUT À FAIT IRRÉSISTIBLE

Il n'y a pas de mot pour qualifier ce canapé 3 places, 81", aux formes épanouies alliant le galbe du bois à la légèreté d'un cuir fin. Offert dans un choix de coloris et de finitions.

Le canapé 2 places assorti, 50", 1988 \$

3088\$
TPS incluse

CERTIFICAT-CADEAU 88\$

Ce certificat-cadeau est applicable sur tout achat effectué le samedi 5 juin 1993 seulement.

Achat de meubles, minimum 888\$ - Non monnayable

• Ne s'applique pas aux commandes antérieures - Un seul certificat par client.

Veillez présenter au moment de l'achat.

RABAIS SUPPLÉMENTAIRES DE 10% à 30% SUR TOUTES LES MARCHANDISES ÉTIQUETÉES EN ROUGE

AUCUN PAIEMENT AVANT DÉCEMBRE 1993*

* Conditionnel à l'approbation du crédit - Acompte 30% - Intérêt à compter du 12 décembre 1993 sur solde dû.

Participez à notre grand tirage du 22 juin

"GAGNEZ LES MEUBLES DE VOS RÊVES"

VALEUR 10 000 \$

Aucun achat requis, voir détails en magasin

**LA GALERIE
DU MEUBLE**

5 MAGASINS BIEN DIFFÉRENTS

■ CONTEMPORAIN :
18, rue Courcellette
Tél.: 681-0171

▲ CLASSIQUE :
1215, boul. Charest O.
Tél.: 681-0171

◆ ROCHE BOBOIS :
9, rue Courcellette
Tél.: 681-4101

● CUIR NO 1 :
2960, boul. Laurier
Tél.: 681-0171

■ SOFA DESIGN :
10, rue Courcellette
Tél.: 681-2302

HEURES D'OUVERTURE : LUNDI AU MERCREDI 9 H À 17 H 30 • JEUDI ET VENDREDI 9 H À 21 H • SAMEDI 9 H À 17 H

MARDI

1er JUIN

23h30 ② SPORTS PLUS
EXTRA (D) 32449
③ FOREVER KNIGHT
24246 (1h) □
⑤ CODCO
76807 □
⑮ INTÉRIEUR NUIT
425468
Magazine culturel. Interview avec Johnny Clegg: portrait du groupe "Tout est là!"; la télé culturelle de Paul Bottelberg; la sculpture du bruxellois Tom Franzen. Contenu sous réserves.
⑧ ⑨ ⑫ ⑬ ⑮ ⑰ ⑱
⑳ ㉑ ㉒...SERVICE
COMPRIS 804130 (1h)
⑫ PULSE
12307 □
㉔ MARRIED... WITH CHILDREN 62807

23h35 ⑤ THE TONIGHT SHOW 8803826
Inv.: le groupe Gin Blossoms. (1h). Heure de diffusion sous réserves. □

23h50 ⑪ ⑬ ⑭ ⑯ ⑰ ⑱
⑫ ⑬ ⑭ CINÉMA
81789536
LA FIANCÉE DU PIRATE. (1h55) □

23h51 ④ ⑤ ⑥ ⑦ ⑧ ⑨
⑩ TIRAGES DE "LA QUOTIDIENNE" - "BANCO"
32715246

23h57 ④ ⑤ ⑥ ⑦ ⑧ ⑨
⑩ À BIEN Y PENSER
36818888 REPRISÉ

00h00 ② CINÉMA QUATRE SAISONS 35376
A BOUT DE COURSE. (2h)
⑤ STAR TREK 71192
BALANCE OF TERROR. (1h) REPRISÉ
⑮ JOURNAL TÉLÉVISÉ DE FRANCE 3 127550 Reprisé.
⑫ THE ARSENIO HALL SHOW 60460 (1h) □

00h30 ③ IN THE HEAT OF THE NIGHT 55289 (1h)
⑮ TEMPS PRÉSENT
1886531 Reprisé de 20h00.

TÉLÉ MATINÉE

Voir à la page 2

APRÈS-MIDI

12h00 ⑪ ⑬ ⑭ ⑯ ⑰ ⑱
⑫ ⑬ L'ÉDITION MAGAZINE 10173
④ THE NEWS 3669111
④ ⑤ ⑥ ⑦ ⑧ ⑨ ⑩
LE TVA, ÉDITION RÉGIONALE 1485032
⑤ MIDDAY 71014 (1h)
⑤ NEWS 5 MIDDAY
6819376
⑫ THE FLINTSTONES
50937

⑤ EASTENDERS 639531
00h35 ⑤ LATE NIGHT WITH DAVID LETTERMAN
5086937 (1h)
00h42 ④ ⑤ ⑥ ⑦ ⑧ ⑨
⑩ À VOTRE SANTÉ
9871802 REPRISÉ

01h00 ⑤ CBC LATE NIGHT
MOVIE 8980376
MADAME BUTTERFLY. (1h50) ⑮
⑫ PUB 97227
⑤ STARHUSTLER
433579

01h10 ⑮ RACINES 23015276
Reprisé de 20h40.

01h30 ③ PUB 80802
⑮ TARATATA 7010005 (1h10) Reprisé de 21h00.
⑫ DIAMONDS 580444 (1h)
01h35 ⑤ LATER WITH BOB COSTAS 2367734
02h05 ⑤ NBC NIGHTSIDE
96554005 (3h25)
02h30 ⑫ CINÉMA TWELVE
42162918
THE WILD GEESE. (2h31)
02h40 ⑮ AUTANT SAVOIR
92452666
Reprisé de 22h10.

⑬ AU COEUR DU JOUR
72735
⑲ INFATUATION 41043
12h10 ③ ACROSS THE FENCE
83246444
THE LOW-CHOLESTEROL STUDY.

12h15 ⑮ DES CHIFFRES ET DES LETTRES 5253395
Reprisé de mardi, 18h30.

12h20 ④ ⑤ ⑥ ⑦ ⑧ ⑨
⑩ MONGRAIN DE SEL (D)
35049314
Suite de 11h45.

12h30 ⑪ ⑬ ⑭ ⑯ ⑰ ⑱
⑫ ⑬ ⑭ LES DÉMONS DU MIDI 642579 (1h)
③ THE YOUNG AND THE RESTLESS 206005 (1h)
⑤ FAMILY SECRETS
4264531
⑫ PULSE 61531 □
⑲ LOVING 41531 □

12h45 ⑮ VISION 5 18011598
Reprisé de mardi, 19h35.

13h00 ⑤ ⑲ ALL MY CHILDREN 1648279314 (1h) □
⑤ DAYS OF OUR LIVES
4292314 (1h) □
⑮ TEMPS PRÉSENT
1378622 Reprisé
⑫ SHIRLEY 99314 (1h) □

13h30 ⑪ ⑬ ⑭ ⑯ ⑰ ⑱
⑫ ⑬ ⑭ LE TEMPS DE VIVRE 643208
Avec Jacques Boulanger. JE ME SOUVIENS. Un groupe de personnes âgées de divers milieux et de diverses professions qui ont su s'organiser une vie palpitante. (1h)
③ THE BOLD AND THE BEAUTIFUL 70666 □
④ ⑤ ⑥ ⑦ ⑧ ⑨ ⑩ ⑪
CINÉMA D'APRÈS-MIDI
74376
JESUS-CHRIST SUPER-STAR. (2h)

13h40 ⑮ RACINES 86671869
Reprisé de mardi, 20h40.

14h00 ③ AS THE WORLD TURNS 37024 (1h)
⑤ ⑲ ONE LIFE TO LIVE
8495672314 (1h)
⑤ ⑫ ANOTHER WORLD
3870918/17208 (1h) □

MERCREDI

2 JUIN

⑮ TARATATA 548395 (1h30) Reprisé de mardi. @EMISSIONS: 21h00.
⑧ ⑨ ⑫ ⑬ ⑮ ⑰ ⑱
⑳ ㉑ ㉒ LA PÉRIODE DE QUESTIONS 64956 (1h)
⑤ JAPANESE I 8537598
Cours de japonais.
14h30 ⑪ ⑬ ⑭ ⑯ ⑰ ⑱
⑫ ⑬ ⑭ LA LOI DE LOS ANGELES 861376
LA COLÈRE DU JUGE ARMAND. Un témoin inattendu affirme qu'il a assisté au meurtre du Jeune Noir. Victor Siliyentes (Jimmy Smits) représente Martin Lowens (John Harkins) qui prétend avoir été ridiculisé par l'animateur d'une émission humoristique télévisée. C.J. Lamb (Amanda Donohoe), une jeune avocate qui n'a pas froid aux yeux, met la firme dans l'embarras. (1h)
14h50 ⑤ HERE'S HOW
84757145
15h00 ③ THE GUIDING LIGHT
5208 (1h)
⑤ CORONATION STREET
2531
⑤ CHIP 'N DALE'S RESCUE RANGERS 9117579 □
⑧ ⑨ ⑫ ⑬ ⑮ ⑰ ⑱
⑳ ㉑ ㉒ TÉLÉMATIQUE ET SES APPLICATIONS
50956 (1h)
⑫ GENERAL HOSPITAL
47802 (1h)
⑲ TEENAGE MUTANT NINJA TURTLES 85005
⑤ TODAY'S SPECIAL
518289
15h30 ⑪ ⑬ ⑭ ⑯ ⑰ ⑱
⑫ ⑬ ⑭ LA BANDE À PICSOU 94983
④ ⑤ ⑥ ⑦ ⑧ ⑨ ⑩ ⑪
LES HÉRITIERS DU RÊVE
139869 (1h)
LA FIN DE L'INNOCENCE
⑤ TAXI 4869
⑤ TALE SPIN 2852043 □
⑮ LA CHANCE AUX CHANSONS 1952550

HOMMAGE À GEORGES VAN PARYS. Inv.: Fabienne Thibault, Mouloudi, Francis Lemarque, Georgette Lemaire, Zinzin, Marc Pascal, Stéphane Chomant, Charlotte Julien.
⑲ STUNT DAWGS 30043
⑤ READING RAINBOW
247289 □
15h57 ⑪ ⑬ ⑭ ⑯ ⑰ ⑱
⑫ ⑬ ⑭ ⑮ 0340
64670289
16h00 ⑪ ⑬ ⑭ ⑯ ⑰ ⑱
⑫ ⑬ ⑭ KIM ET CLIP
5863482 □
② IMAGES DU QUÉBEC 34
③ FULL HOUSE 60
⑤ WKRP IN CINCINNATI
3376
⑤ DARKWING DUCK
2831550 □
⑧ ⑨ ⑫ ⑬ ⑮ ⑰ ⑱
⑳ ㉑ ㉒ BEAU ET CHAUD 39463 (1h) REPRISÉ
⑫ THE OPRAH WINFREY SHOW 66937 (1h) □
⑲ CAPTAIN N: THE GAME MASTER 19550
⑤ SQUARE ONE TV
259024 □
16h05 ⑮ UNE PÊCHE D'ENFER 26316482
16h25 ⑪ ⑬ ⑭ ⑯ ⑰ ⑱
⑫ ⑬ ⑭ ⑮ 0340
14809024
16h30 ⑪ ⑬ ⑭ ⑯ ⑰ ⑱
⑫ ⑬ ⑭ LIVRAISON SPÉCIALE (D) 17192
Magazine pour les jeunes adolescents. Anim.: Claude Legault. Chroniqueurs: Patrick Huneault (spectacle), Marcia Pilote (plein-air), Patricia Paquin (show-business) et Yanic Truesdale (cinéma, théâtre). EN DIRECT. Inv.: Kathleen. DERNIÈRE
⑲ POLICE ACADEMY: LA SÉRIE 18
APPELEZ L'AMBULANCE.
③ THE WONDER YEARS
44

TÉLÉ MERCREDI CINÉMA

13h30 ④ ⑤ ⑥ ⑦ ⑧ ⑨
⑩ JÉSUS-CHRIST SUPER-STAR 74376
(4) E.-U. 1973. Drame musical de N. Jewison avec Ted Neeley, Carl Anderson et Yvonne Elliman. - Évocation des derniers jours de la vie de Jésus sous forme de spectacle musical. - Passages prenants. Sens du décor. Musique et rythme d'ensemble intéressants. Insistance sur le visage humain du Christ. - A. (2h)

20h00 ⑪ ⑬ ⑭ ⑯ ⑰ ⑱
⑫ ⑬ ⑭ HASARD OU DESTIN: L'HISTOIRE DE BRUCE CURTIS 63573
(4) Can. 1990. Drame biographique de G. Campbell avec Simon Reynolds, Jaimz Woolvett et Kenneth Welsh. - Un adolescent de la Nouvelle-Écosse en visite au New Jersey est accusé du meurtre de la mère d'un ami. Téléfilm.

Basé sur un fait vécu. Traitement adéquat. Approche psychologique nuancée. Interprétation naturelle. (2h) □

⑲ ROCKY 5 9531
(5) (Rocky V). E.-U. 1990. Drame sportif de J.G. Avildsen avec Sylvester Stallone, Tommy Morrison et Talia Shire. - Un champion de boxe entraîne un jeune pugiliste qui, après quelques succès, tombe entre les mains d'un promoteur malhonnête. - Film de série opérant un retour à l'esprit du premier épisode. Variations répétitives. Mise en scène efficace. Interprétation acceptable. (2h)

④ ⑤ ⑥ ⑦ ⑧ ⑨ ⑩ ⑪
LE PETIT BAINNEUR 85717
(4) Fr. 1968. Comédie réalisée et interprétée par Robert Dhéry avec Louis de Funès et Colette Brosset. - Un constructeur de voiliers cherche à réengager un ingénieur qu'il a congédié cavalièrement. - Enchaînement de gags visuels loufoques. Mise en scène décontractée. Personnages pittoresques. Interprétation enjouée. - E. (2h)

21h00 ⑮ MEURTRES 5621444
(4) Fr. 1950. Drame psychologique de R. Pottier avec Fernandel, Jeanne Moreau et Raymond Souplex. - Coupable d'euthanasie, un homme a des ennuis avec ses frères qui ont peur du scandale. - Suie! prenant. Mise en scène fonctionnelle mais adroite. Interprétation nuancée. (1h45) En reprise à 1h30 et jeudi, @EMISSIONS: 13h45.
⑫ LIFELINE TO VICTORY
96666
Can. Drame de guerre avec Michael Riley, Simon Reynolds et Michael Hogan. - Durant la Seconde Guerre mondiale, l'équipage d'un navire canadien doit contrer une attaque allemande alors qu'il assure le transport de matériel vers le Royaume-Uni. (2h)

22h00 ⑤ MURDERERS AMONG US: THE SIMON WIESENTHAL STORY
6302685
(1re de 2). (4) E.-U. 1989. Drame biographique de B. Gibson avec Ben Kingsley, Renée Soutendijk et

Craig T. Nelson. - En 1945, lors de la libération des camps de concentration, un Juif décide de traquer en justice ses tortionnaires. Téléfilm. - Récit intense inspiré de la vie d'un célèbre chasseur de nazis. Tension soutenue. Justesse de ton de B. Kingsley. - A. (2h) Suite vendredi, 22h00.
23h55 ⑪ ⑬ ⑭ ⑯ ⑰ ⑱
⑫ ⑬ ⑭ UNE RAVIS-SANTÉ IDIOTE 45110869
(4) Fr. 1963. Comédie de E. Molinaro avec Brigitte Bardot, Anthony Perkins et Grégoire Aslan. - Un jeune espion se sert de celle qu'il aime pour subtiliser des dossiers. - Joyeuse parodie des films d'espionnage. Rythme sautillant. Interprétation détendue. - A. (2h15) ⑮
00h00 ② Y A PAS DE PETITES ECONOMIES 57628
(5) (How to Beat the High Cost of Living). E.-U. 1980. Comédie de R. Scheerer avec Jane Curtin, Susan Saint James et Jessica Lange. - Trois jeunes femmes, dont les problèmes conjugaux se doublent d'ennuis financiers, unissent leurs forces pour réussir un

vol extravagant. - Intrigue farfelue. Développement plutôt laborieux. Interprétation enjouée. (2h)
01h00 ⑤ THE LONE HAND
8971628
(5) E.-U. 1953. Western de G. Sherman avec Joel McCrea, Barbara Hale et Charles Drake. - Admirant passionnément son père, un garçonnet est bouleversé lorsqu'il le croit complice d'une bande de hors-la-loi. - Intrigue conventionnelle. Mise en scène adéquate. A. (1h40)
⑫ THEY ALL LAUGHED
956574
(4) E.-U. 1991. Comédie de moeurs de P. Bogdanovich avec Ben Gazzara, Audrey Hepburn et John Ritter. - Les chasses-croisés amoureux de deux détectives new-yorkais qui s'éprennent des femmes qu'ils sont censés surveiller. - Situations assez banales. Ensemble léger et artificiel mais divertissant. Mise en scène souple. Interprétation vivante. (1h30 appr.)
01h30 ⑮ MEURTRES 1868680
(1h45) Reprisé de 21h00. ⑮

MERCREDI

2 JUIN

4 5 6 7 9 11
BATMAN 2802
LA DERNIÈRE CARTE DU
JOKER (1re de 2).

5 EMPTY NEST 2260 □
5 GOOF TROOP 2837734

15 LE JEU DES DICTION-
NAIRES 187078

22 JAMES BOND, JR.
15734

57 WHERE IN THE WORLD
IS CARMEN SANDIEGO?
255208 □

16h57 **11 6 7 9 2**
12 13 13 0340
12730956

17h00 **11 6 7 9 2**
12 13 13 WATATATOW
99208
ON FAIT TOUT ICI. Les
jumelles (Ève et Paule Dus-
sault-Bézaire) donnent une
fête en pyjama. Les prépara-
tifs sont en retard. Elles pan-
iquent et demandent l'aide de
Louis (Jean-Pierre Leduc) qui
propose d'échanger leurs
tâches ménagères respecti-
ves. □

2 LE GRAND JOURNAL
2753
(1h) □

3 THE GOLDEN GIRLS
7444

4 5 6 7 9 11
TOP MODÈLES 4918

5 GOLDEN GIRLS 4376
□

5 SALLY JESSY RAPHAEL
9191531 (1h)

15 JOURNAL TÉLÉVISÉ DE
FRANCE 3 364734
En reprise à 00h00.

8 9 12 15 15 22
32 35 40 TOM SAWYER
57208

12 ROSEANNE 2314 □

22 THE PEOPLE'S COURT
80550

57 SESAME STREET
532869
(1h) □

17h30 **11 6 7 9 2**
12 13 13 LES DÉTEC-
TEURS DE MENSONGES
44424
Inv.: Johanne Fontaine, Jean-
Pierre Chartrand et Nathalie
Gadouas.

3 DESIGNING WOMEN 24

4 5 6 7 9 11
VIRUS 6482

5 NEWSWATCH 695840
(1h30)

15 LA CUISINE DES MOUS-
QUETAIRES 1562840
Ris de veau au Sauternes. En
reprise jeudi, 11h15.

8 9 12 15 15 22
32 35 40 LE CLUB DES
100 WATTS 66444
LES SURPRISES.

12 CHEERS 1550

22 LOVE CONNECTION
39314

17h45 **15** DÉFENDEZ-VOUS
78043024
En reprise jeudi, 11h30.

SOIRÉE

18h00 **11 6 7 13** CE
SOIR 88208/91550/21314
(1h)

2 LA GUERRE DES CLANS
11
REPRISE

3 THE NEWS 89314 (1h)

4 5 6 7 9 11
LE TVA, ÉDITION 18 HEURES
3395 □

5 NIGHTLY NEWS ON
FIVE 2858227

15 FEU VERT 832181
Anim.: Raymond Bouchard.
Sujets: l'évolution de la pen-
sée écologiste au cours des
dernières années. REPRISE.
En reprise jeudi, 11h45. □

8 9 12 15 15 22
32 35 40 PASSE-PAR-
TOUT 96685

9 13 MONTRÉAL CE
SOIR 9853383/6055537

2 CE SOIR 52260 (1h) □

12 PULSE 79550 (1h) □

12 SAGUENAY-LAC-ST-
JEAN CE SOIR 38685

22 NEWSCENTER TWEN-
TY-TWO 36227

57 ITN WORLD NEWS
236173

18h30 **2** COUP DE FOUORE
63 REPRISE

4 5 6 7 9 11
JEOPARDY! 4647

5 NBC NIGHTLY NEWS
2849579 □

15 DES CHIFFRES ET DES
LETTRES 137573
En reprise jeudi, 12h15.

8 9 12 15 15 22
32 35 40 LE MONDE
MERVEILLEUX DE DISNEY
237395
L'AVENTURE DES GORGES
DE SATAN. (1h)

9 ESTRIE CE SOIR 6005

12 LA VIE SÈCRÈTE DES
ANIMAUX 29937

22 ABC WORLD NEWS
TONIGHT 27579 □

57 THE NIGHTLY BUSI-
NESS REPORT 250753

18h45 **13** EN MAURICIE CE
SOIR 42350289

19h00 **11 6 7 9 2**
12 13 13 L'ENFER
C'EST NOUS AUTRES 79444
En reprise à 23h25.

2 ...ET ANTHONY! (D)
9395 (1h) EN DIRECT

3 CBS EVENING NEWS
WITH DAN RATHER AND
CONNIE CHUNG 7208 □

4 5 6 7 9 11
SECRETS DE FAMILLE 7482

5 THE WONDER YEARS
33173
(1h par exception). DERNIÈ-
RE □

5 JEOPARDY! 9192260 □

15 JOURNAL TÉLÉVISÉ DE
TF1 2942043 □

12 ENTERTAINMENT
TONIGHT 2550
Rod Stewart parle de son nou-
vel album. □

22 STAR TREK: THE NEXT
GENERATION 28869 (1h)

57 THE MACNEIL / LEH-
RER NEWSHOUR 137463
(1h) □

19h30 **11 6 7 9 2**
12 13 13 MA MAISON
18821
Magazine hebdomadaire sur
l'habitation. Anim.: Domini-
que Michel. Chroniqueurs:
Robert Dubois et Yves Mon-
doux. Peut-on s'improviser
entrepreneur? - Suggestion de
livres de décoration. - Les sys-
tèmes d'arrosage intégrés. -
Les échafaudages. - Une mai-
son de banlieue pas comme
les autres. ATTENTION: dif-
fusée le jeudi à compter du 10
juin. □

3 MURPHY BROWN 73

4 5 6 7 9 11
LOTO-QUIZ 3531
Anim.: Yves Corbelli.

5 WHEEL OF FORTUNE
2838463 □

8 9 12 15 15 22
32 35 40 FEU VERT
INTERNATIONAL 76821
Sujets: le désallage des terres
arables en Chine; les otaries
de Californie; la couche
d'ozone; la forêt en Thailan-
de.

12 SEINFELD 8227 □

19h35 **15** VISION 5 91883463
En reprise jeudi, 12h45.

20h00 **11 6 7 9 2**
12 13 13 LES GRANDS
FILMS 63573
HASARD OU DESTIN: L'HIS-
TOIRE DE BRUCE CURTIS.
(2h) □

2 CINÉMA QUATRE SAI-
SONS 9531 ROCKY 5. (2h)

3 SHAME ON YOU 2869
SPECIAL. (1h) □

4 5 6 7 9 11
CINÉMA DU MERCREDI
85717
LE PETIT BAIGNEUR. (2h)

5 DESIGNING WOMEN
42821 (1h). DERNIÈRE □

5 UNSOLVED MYSTERIES
5528802
Anim.: Robert Stack. (1h) □

15 GRAND ÉCRAN 980821
Anim.: Hugues Dayez. Au
menu: les films "Toys" de
Barry Levinson avec Robin
Williams; "School Ties" de
Robert Mandel et "Sans un
cri" de Jeanne Labrune avec
Lio et Rémi Martin. Contenu
sous réserves. (1h) En re-
prise à 00h30 et jeudi, 13h00.

8 9 12 15 15 22
32 35 40 LA ROUTE
DES VACANCES 46192
L'OUTAOUAIS. En reprise
jeudi à 23h00.

12 BILLY GRAHAM CRU-
SADE 93579
SPECIAL. Religion. (1h)

22 THE WONDER YEARS
86734 REPRISE □

57 YOUR BACKYARD GAR-
DEN (D) 9461734
Tribune téléphonique. Con-
seils de jardinage. (1h05) T

20h30 **8 9 12 15 15**
22 32 35 40
...SERVICE COMPRIS 65227
En reprise à 23h30.

22 DOOGIE HOWSER,
M.D. 30799 REPRISE □

21h00 **3** IN THE HEAT OF THE
NIGHT 2005
Drame policier avec Carrol
O'Connor et Howard Rollins.
(1h) □

5 CBC PRIME TIME
NEWS 62685 (1h) □

5 À COMMUNIQUER
060293/2100/60 138 153
(1h) ATTENTION: possibilité
d'un cinquième match de fina-
les de basketball de la NBA,
division Est.

15 CYCLE FERNANDEL
5621444
MEURTRES. (1h45) En
reprise à 1h30 et jeudi, 13h45.
Voir cinéma. □

8 9 12 15 15 22
32 35 40 BEAU ET
CHAUD 86869
(1h) En reprise mercredi à
16h00.

12 CFCF SPECIAL PRESEN-
TATION 96666
LIFELINE TO VICTORY.
(2h) Voir cinéma.

22 HOME IMPROVEMENT
75289 REPRISE □

21h05 **57** PEOPLE NEAR HERE
76713096 (1h20) REPRISE

21h30 **22** COACH 61395
Avec Craig T. Nelson et Clare
Carey. REPRISE □

22h00 **11 6 7 9 2**
12 13 13 LE TÉLÉ-
JOURNAL 8475821 □

2 24 / 24 36734
Avec Claude Poirier. Revue
de l'actualité judiciaire et cri-
minelle.

3 48 HOURS 5192
Magazine d'information avec
Dan Rather et une équipe de
reportage de CBS. (1h) □

4 5 6 7 9 11
AD LIB 81734 (1h)

5 MOVIE 6302685
MURDERERS AMONG US:
THE SIMON WIESENTHAL
STORY. (2h) Suite vendredi,
22h00.

5 LAW AND ORDER
5541753
(1h) Sous réserves. □

8 9 12 15 15 22
32 35 40 RIDEAU 89956
LES ESPACES IMAGINAI-
RES. Un portrait du créa-
teur-musicien pluridisciplinaire
Brian Eno. (1h) En reprise
le dimanche suivant à 16h00.

22 SIRENS 10840 (1h) □

22h25 **11 6 7 9 2**
12 13 13 LE POINT
76402376

57 ADIRONDACK
67805918 REPRISE

22h30 **2** LE GRAND JOURNAL
45482 □

22h45 **15** LE DIVAN 12586753
Anim.: Henry Chapier. Inv.:
Jeanne Moreau (1re de 2).

23h00 **11 6 7 9 2**
12 13 13 LA MÉTÉO
9702482

2 SPORTS PLUS 8918 □

3 THE NEWS 5444

4 5 6 7 9 11
LE TVA, ÉDITION RÉSEAU ET
TVA SPORTS 3248802 □

5 NIGHTLY NEWS ON
FIVE 1874260
Heure de diffusion sous réser-
ves.

8 9 12 15 15 22
32 35 40 LA ROUTE
DES VACANCES 30192
REPRISE

12 CTV NATIONAL NEWS
67666 □

22 NEWSCENTER TWEN-
TY-TWO 70734

57 EMMERDALE FARM
2825821

23h05 **11 6 7 9 2**
12 13 13 LES NOUVEL-
LES DU SPORT 55074604

23h10 **15** TÊTE-À-TÊTE
13231869
Anim.: Lise Payette. Inv.: le
comédien Doris Lussier.

23h25 **11 6 7 9 2**
12 13 13 L'ENFER
C'EST NOUS AUTRES
9615096 Reprise
57 STARHUSTLER
94215314

23h30 **2** SPORTS PLUS
EXTRA (D) 38753
3 DANGEROUS CURVES
92647 (1h) □

8 9 12 15 15 22
32 35 40 ...SERVICE
COMPRIS 52111 Reprise

12 PULSE 18573 □

22 MARRIED... WITH
CHILDREN 77869

57 SECRET AGENT 159005
TWO BIRDS WITH ONE
BULLET. Drake est accusé
de meurtre. (1h) □

23h35 **5** THE TONIGHT SHOW
8870598
Inv.: Kenny G., saxophoniste.
(1h) Heure de diffusion sous
réserves. □

23h51 **4 5 6 7 9**
11 TIRAGES DE "LA QUO-
TIDIENNE" - "BANCO" -
"LOTTO 6 / 49" - "EXTRA"
23h55 **11 6 7 9 2**
12 13 13 CINÉMA
45110869
UNE RAVISSANTE IDIOTE.
(2h15) □

00h00 **2** CINÉMA QUATRE
SAISONS 57628
Y A PAS DE PETITES ECO-
NOMIES. (2h)

4 5 6 7 9 11 À
BIEN Y PENSER 3024680
REPRISE

5 STAR TREK 60116
WHAT ARE LITTLE GIRLS
MADE OF? (1h) REPRISE

15 JOURNAL TÉLÉVISÉ DE
FRANCE 3 719999 Reprise

12 THE ARSENIO HALL
SHOW 28154 (1h) □

00h30 **3** IN THE HEAT OF THE
NIGHT 79999 (1h)

15 GRAND ÉCRAN 377970
(1h) Reprise de 20h00.

00h35 **5** LATE NIGHT WITH
DAVID LETTERMAN
5053609 (1h)

00h45 **4 5 6 7 9**
11 À VOTRE SANTÉ
9847845 REPRISE

01h00 **5** CBC LATE NIGHT
MOVIE 8971628
THE LONE HAND. (1h40)

12 CINÉMA TWELVE
956574

01h35 **5** LATER WITH BOB
COSTAS 2334406
Heure de diffusion sous réser-
ves.

02h05 **5** NBC NIGHTSIDE
96521777 (3h25)



S'IL EST DE PLUS EN PLUS DIFFICILE DE FUMER, NOUS VOUS OFFRONS UN MOYEN ENCORE PLUS FACILE D'ARRÊTER.

Peu importe vos raisons de vouloir cesser de fumer, vous n'avez jamais eu un moment plus propice que maintenant pour le faire. Car Nicorette¹ 2 mg, une aide médicale prescrite par les médecins depuis plusieurs années et qui a aidé des millions de personnes partout dans le monde à cesser de fumer, est maintenant offert chez votre pharmacien du coin. Sans ordonnance. Les morceaux de Nicorette au bon goût de menthe libèrent de petites quantités de

nicotine dans l'organisme et aident à réduire les effets du sevrage. Et au fil du temps, Nicorette permet de vous débarrasser de la cigarette petit à petit. Et contrairement à ce qui se produit lorsque vous arrêtez «tout d'un coup», vous ne ressentirez

pas d'envies incontrôlables. Ce n'est pas un remède miracle, mais en y ajoutant un peu de volonté, Nicorette pourrait bien représenter votre meilleure chance d'arrêter de fumer pour de bon. Demandez-le à votre pharmacien.



POUR ARRÊTER D'ABANDONNER

NICORETTE 2 mg. MAINTENANT VENDU SANS ORDONNANCE CHEZ VOTRE PHARMACIEN.

Renseignez-vous en téléphonant en tout temps au 1 800 561-4000.

JEUDI

3 JUIN

TÉLÉ MATINÉE

Voir à la page 2

APRÈS-MIDI

- 12h00 **11 6 7 9 2**
12 13 L'ÉDITION MAGAZINE 70425
3 THE NEWS 3636883
4 5 6 7 9 11 LE TVA, ÉDITION RÉGIONALE 5780244
5 MIDDAY 27628 (1h)
5 NEWS 5 MIDDAY 6886048
12 THE FLINTSTONES 35048
13 AU COEUR DU JOUR 75680
22 INFATUATION 78067
- 12h10 **3** ACROSS THE FENCE 83213116
 CLOTHING AND SELF.
- 12h15 **15** DES CHIFFRES ET DES LETTRES 5220067
 Reprise de mercredi, 19h35.
- 12h20 **4 5 6 7 9**
11 MONGRAIN DE SEL (D) 35016086
 Suite de 11h45, (1h10)
- 12h30 **11 6 7 9 2**
12 13 13 LES DÉMONS DU MIDI 832574 (1h)
3 THE YOUNG AND THE RESTLESS 315338 (1h)
5 FAMILY SECRETS 4231203
12 PULSE 73796 □
22 LOVING 94593 □
- 12h45 **15** VISION 5 18071970
 Reprise de mercredi, 19h35.
- 13h00 **5 22** ALL MY CHILDREN 77208/99048 (1h) □
5 DAYS OF OUR LIVES 4269086 (1h) □
15 GRAND ÉCRAN 4223393
 Reprise de mercredi, 20h00.

- 12** SHIRLEY 61951 (1h) □
57 EASTENDERS 146357 (1h)
- 13h30 **11 6 7 9 2**
12 13 13 CINÉMA 943715
 LÉVY ET GOLIATH. (2h) □
3 THE BOLD AND THE BEAUTIFUL 52390 □
4 5 6 7 9 11 CINÉMA D'APRÈS-MIDI 70680 MARCIANO. (2h)
 13h45 **15** TÉLÉFILM 77275609 MEURTRES. (1h45) Reprise de mercredi, 21h00. **15**
- 14h00 **3** AS THE WORLD TURNS 32999 (1h)
5 22 ONE LIFE TO LIVE 56593/69970 (1h)
5 12 ANOTHER WORLD 3830390/18357 (1h) □
8 9 12 15 15 22
32 35 40 LA PÉRIODE DE QUESTIONS 88406 (1h)
57 DESTINOS: AN INTRODUCTION TO SPANISH 857951 Cours d'espagnol.
- 15h00 **3** THE GUIDING LIGHT 2898 (1h)
5 CORONATION STREET 1929
5 CHIP 'N DALE'S RESCUE RANGERS 9177951 □
8 9 12 15 15 22
32 35 40 PAUSE MUSICALE 23932 (1h)
12 GENERAL HOSPITAL 58048 (1h)
22 TEENAGE MUTANT NINJA TURTLES 81319
57 TODAY'S SPECIAL 610222
- 15h30 **11 6 7 9 2**
12 13 13 LA BANDE À PICOU 38715
4 5 6 7 9 11 LES HÉRITIERS DU RÊVE 224512
 LE COUP FATAL. (1h)
5 TAXI 5390
5 TALE SPIN 2829715 □
15 LA CHANCE AUX CHANSONS 1929222

- Inv.: Jacqueline Dulac, Charles Dumont, Vava, Bertrand Rousseau.
- 22** STUNT DAWGS 36357
57 READING RAINBOW 349222 □
- 15h57 **11 6 7 9 2**
12 13 13 0340 64630661
- 16h00 **11 6 7 9 2**
12 13 13 KIM ET CLIP 5830154 □
2 IMAGES DU QUÉBEC 39
3 FULL HOUSE 35
5 WKRP IN CINCINNATI 4425
5 DARKWING DUCK 2808222 □
8 9 12 15 15 22
32 35 40 BEAU ET CHAUD 42067 (1h)
12 THE OPRAH WINFREY SHOW 60883 (1h) □
22 CAPTAIN N: THE GAME MASTER 15864
57 SQUARE ONE TV 368357 □
- 16h05 **15** UNE PÊCHE D'ENFER 26383154
- 16h25 **11 6 7 9 2**
12 13 13 0340 14876796
- 16h30 **11 6 7 9 2**
12 13 13 ALANA OU LE FUTUR IMPARFAIT 13406
2 POLICE ACADEMY: LA SÉRIE 93
 LE PETIT ZED ET LA GROSSE BERTHA.
3 THE WONDER YEARS 19
4 5 6 7 9 11 BATMAN 4222
 LE JOKER SORT DU JEU (dern. de 2).
5 EMPTY NEST 3339 □
5 GOOF TROOP 2804406
15 LE JEU DES DICTIONNAIRES 211512
22 JAMES BOND JR. 11048
57 WHERE IN THE WORLD IS CARMEN SAN DIEGO? 357241 □
- 16h57 **11 6 7 9 2**
12 13 13 0340

- 17h00 **11 6 7 9 2**
12 13 13 WATATATOW 88222
 MARC-ANTOINE, C'EST NOTRE COUSIN. Marc-Antoine (Patrick Huneault) sollicite l'aide de Julie et Chloé (Eve et Paule Dussault-Bézaire) pour un concours de slogans. Occupées, les jumelles refusent. Choqué, Marc-Antoine va chercher l'aide de Pénélope (Fanny Lauzier). □
- 2** LE GRAND JOURNAL 7883 (1h) □
3 THE GOLDEN GIRLS 2574
4 5 6 7 9 11 TOP MODÈLES 9048
5 GOLDEN GIRLS 2116 □
- 5** SALLY JESSY RAPHAEL 9168203 (1h)
15 JOURNAL TÉLÉVISÉ DE FRANCE 3 571406
 En reprise à 00h05.
8 9 12 15 15 22
32 35 40 TOM SAWYER 46222
- 12** ROSEANNE 4116 □
22 THE PEOPLE'S COURT 86864
57 SESAME STREET 601574 (1h) □
- 17h30 **11 6 7 9 2**
12 13 13 LES DÉTECTEURS DE MENSONGES 37086
 Inv.: Rémy Girard, Martin Drainville et Marcel Leboeuf.
3 DESIGNING WOMEN 99
4 5 6 7 9 11 VIRUS 5574
5 NEWSWATCH 771845 (1h30)
15 LA CUISINE DES MOUSQUETAIRES 1539512
 Conard. En reprise vendredi, 11h15.
8 9 12 15 15 22
32 35 40 LE CLUB DES 100 WATTS 79048
 C'EST QUI LE CHEF DE LA GANG.
12 CHEERS 3970
22 LOVE CONNECTION 35628
- 17h45 **15** DÉFENDEZ-VOUS 78010796
 En reprise vendredi, 11h30.

SOIRÉE

- 18h00 **11 6 7 13** CE SOIR 50845/55628/77280 (1h)
2 LA GUERRE DES CLANS 86 REPRISÉ
3 THE NEWS 78338 (1h)
4 5 6 7 9 11 LE TVA, ÉDITION 18 HEURES 5715 □
5 NIGHTLY NEWS ON FIVE 2825999
15 DÉCOUVERTE 209777
 Anim.: Charles Tissevre. Suiets: le cancer de la peau; les barrages en enrochement; la méningite. En reprise vendredi, 11h45.
8 9 12 15 15 22
32 35 40 PASSE-PARTOUT 69661
9 13 MONTRÉAL CE SOIR 4775785/6122279
- 2** CE SOIR 74512 (1h)
12 PULSE 81715 (1h) □
12 SAGUENAY-LAC-ST-JEAN CE SOIR 34999
22 NEWSCENTER TWENTY-TWO 25241
57 ITN WORLD NEWS 345406
- 18h30 **2** COUP DE Foudre 38 REPRISÉ
4 5 6 7 9 11 JEOPARDY! 6067
5 NBC NIGHTLY NEWS 2809951 □
15 DES CHIFFRES ET DES LETTRES 223357
 En reprise vendredi, 12h15.
8 9 12 15 15 22
32 35 40 LE MONDE MERVEILLEUX DE DISNEY 313390
 LA FILLE DE DONOVAN (1re de 2). (1h)
- 9** ESTRIE CE SOIR 8425
12 LA VIE SECRÈTE DES ANIMAUX 18951
22 ABC WORLD NEWS TONIGHT 16593 □
57 THE NIGHTLY BUSINESS REPORT 369086
- 18h45 **13** EN MAURICIE CE SOIR 42310661

TÉLÉ JEUDI CINÉMA

- 13h30 **11 6 7 9 2**
12 13 13 LÉVY ET GOLIATH 943715
 (4) Fr. 1986. Comédie dramatique de G. Oury avec Richard Anconina, Michel Boujenah et Souad Amidou. - Bien qu'avant suivi des chemins opposés, deux frères, issus d'une famille juive, décident d'affronter ensemble un redoutable caïd. - Fable moderne sur le thème de l'intolérance. Traitement d'ensemble plutôt lourd. Images soignées. (2h) □
4 5 6 7 9 11 MARCIANO 70680
 (5) E.-U. 1979. Drame biographique de B.L. Kowalski avec Tony Lo Bianco, Belinda J. Montgomery

- ry et Vincent Gardenia. - Les problèmes sentimentaux et professionnels d'un champion de boxe des années 50. Téléfilm. - Traitement superficiel. Nombreux clichés. Jeu valable de T. Lo Bianco. - A. (2h)
- 13h45 **15** MEURTRES 77275609
 (1h45) Reprise de mercredi, 21h00. **15**
- 20h00 **2** LES NAUFRAGÉS 7357
 (6) (Survive the Savage Sea). E.-U. 1991. Drame de K.J. Dobson avec Robert Ulrich, Ali McGraw et Danielle Von Zernech. - Les membres d'une famille tentent de survivre à bord d'un radeau après le chavirement de leur voilier. Téléfilm. - Scénario inspiré d'un fait vécu. Récit éparpillé. Personnages peu approfondis. Réalisation dépourvue d'idées neuves. Interprétation tout juste acceptable. - A. (2h)

- 22** I'LL TAKE ROMANCE 11609
 (6) E.-U. 1990. Comédie sentimentale de P. Haggard avec Linda Evans, Larry Poindexter et Tom Skerritt. - Une reporter de la télévision s'éprend du vainqueur du concours de "l'homme le plus romantique" qu'elle a organisé à Seattle. Téléfilm. - Scénario peu intéressant. Sentimentalité facile. Mise en scène banale. A. (2h) □
- 23h50 **11 6 7 9 2**
12 13 13 L'ÉTUDIANTE 45166048
 (5) Fr. 1988. Comédie sentimentale de C. Pinoteau avec Sophie Marceau, Vincent Lindon et Elisabeth Vitoli. - Amoureux, un musicien et une étudiante préparant leurs examens d'agrégation parviennent difficilement à concilier sentiments et travail. - Récit léger. Traitement sensible mais peu convaincant. Prestation colorée de V. Lindon. (2h05)

- 00h00 **2** LE PARRAIN 71384
 (1re de 2). (3) (The Godfather), E.-U. 1972. Drame policier de F. F. Coppola avec Marlon Brando, Al Pacino et James Caan. - Malgré sa décision de ne pas se mêler aux affaires de la famille, le fils d'un chef de la mafia américaine finit pourtant par succéder à son père. - Évocation réussie du milieu. Mise en scène vigoureuse et inventive. Tension constante. Excellente interprétation. (2h) Suite demain à la même heure.
- 01h00 **5** AND A NIGHTINGALE SANG 33877075
 (4) E.-U. 1982. Drame de moeurs de R. Knights avec Phyllis Logan, Tom Watt et Joan Plowright. - Les tribulations d'une famille d'une ville industrielle du nord de l'Angleterre durant la Seconde Guerre mondiale. Téléfilm. - Adaptation d'une pièce de théâtre. Traitement sensible. Atmosphère de nostalgie réussie. Bonne interprétation. - A. (2h15)

- 12** THE CANNONBALL RUN 37336669
 (6) E.-U. 1981. Comédie de H. Deadham avec Burt Reynolds, Dom De Luise et Farrah Fawcett. - Les tribulations des concurrents dans une course d'autos illégale à travers les États-Unis. - Récit cahotique. Plaisanteries faciles. Interprétation routinière. (2h01)
- 03h01 **12** STATE OF SHOCK 754159
 (5) Can. 1978. Drame social de M. Burke avec Peter O'Toole, David Hemmings et Donald Pleasence. - Un officier accepte de collaborer à la mise au point d'un coup d'État après l'assassinat de la fille d'un ami. - Sujet prétexte à exposer la technique d'un coup d'État. Intrigue embrouillée. Mise en scène plus appliquée qu'inventive. Interprétation stéréotypée. (1h58)

19h00 **11 6 7 9 2**
12 13 13 L'ENFER
 C'EST NOUS AUTRES 86406
 En reprise à 23h20.
2 ...ET ANTHONY! (D)
 7593 (1h) EN DIRECT
3 CBS EVENING NEWS
 WITH DAN RATHER AND
 CONNIE CHUNG 2338 □
4 5 6 7 9 11
 SECRETS DE FAMILLE 2512
5 INSIDE QUEBEC 5680
5 JEOPARDY! 9169932 □
15 JOURNAL TÉLÉVISÉ DE
 TF1 2919715 □
12 ENTERTAINMENT
 TONIGHT 7680
 Rebecca DeMornay parle de
 son rôle dans "Guilty as Sin".
 □
22 STAR TREK: THE NEXT
 GENERATION 91845 (1h)
57 THE MACNEIL / LEH-
 RER NEWSHOUR 237048
 (1h) □
 19h30 **11 6 7 9 2**
12 13 13 LA SOIRÉE
 DU HOCKEY MOLSON À
 RADIO-CANADA (D) 542574
 Finale de la coupe Stanley.
 Équipes à confirmer. (2h30
 appr.) EN DIRECT
3 MURPHY BROWN 48
4 5 6 7 9 11
 LES NOUVELLES AVEN-
 TURES DE LASSIE 5951
 Série avec Dee Wallace Stone.
 Christopher Stone. - Lassie se
 transforme en détective privé

alors qu'il découvre un bilan
 volé d'une grande valeur et
 permet l'arrestation du
 voleur.
5 MOLSON HOCKEY
 NIGHT IN CANADA (D)
 689311
 Finales de la Coupe Stanley.
 Équipes à confirmer. (3h)
5 WHEEL OF FORTUNE
 2805135 □
8 9 12 15 15 22
32 35 40 DROIT DE
 REGARD 89425
 Émission d'affaires publiques.
 Anim.: Michel Viens.
12 CHEERS 7319
 Comédie avec Ted Danson et
 Kirstie Alley. □
 19h35 **15** VISION 5 91850135
 En reprise vendredi, 12h45.
 20h00 **2** CINÉMA QUATRE
 SAISONS 7357
 LES NAUFRAGES. (2h)
3 TOP COPS 1357 (1h) □
4 5 6 7 9 11
 LES HÉRITIERS DU RÊVE
 81947
 UN CRI DANS LE DÉSERT.
 Gary réussit à convaincre
 Amanda de porter plainte
 contre son agresseur. Danny pré-
 tend que ce n'est que tissu de
 mensonges. Gary confronte le
 coupable et le force à avouer
 son crime. (1h)
5 STAR TREK: DEEP
 SPACE NINE 5595574
 Science-fiction avec Avery
 Brooks et Nana Visitor. (1h)
15 FAUT PAS RÊVER
 929154
 Anim.: Sylvain Augier. Les

pompiers de New York, véri-
 fiables héros; les jardiniers du
 Sahara; les Blancs Mâtignons
 de la Guadeloupe. Inv.: le
 chanteur Julien Clerc. (1h)
 En reprise à 00h35.
8 9 12 15 15 22
32 35 40 LA ROUTE
 DES VACANCES 42406
 MONTREAL. En reprise ven-
 dredi à 23h00.
12 MATLOCK 97425
 THE COMPETITION. Drame
 judiciaire avec Andy Griffith.
 - Ben refuse de croire à la
 thèse du suicide lorsqu'on
 retrouve la dépouille d'un
 jeune pianiste. (1h) □
22 ABC MOVIE 11609
 I'LL TAKE ROMANCE. (2h)
 □
57 KOALAS IN MY BAC-
 KYARD 9438406
 Documentaire sur les mena-
 ces qui pèsent sur le koala
 d'Australie. (1h05) □
 20h30 **8 9 12 15 15**
22 32 35 40 ...SERVI-
 CE COMPRIS 54241
 En reprise à 23:30.
 21h00 **3** STREET STORIES
 1113
 Dossiers d'actualité. Anim.:
 Ed Bradley. (1h) □
4 5 6 7 9 11
 CLAIRE LAMARCHE 82593
 Sujet: J'AI PRIS MON MARI
 EN FLAGRANT DÉLIT! Des
 hommes et des femmes racon-
 tent comment ils ont réagi
 lorsqu'ils ont surpris leur con-
 joint avec quelqu'un d'autre.
 (1h) REPRISÉ
5 CHEERS
 060393/2100/150 138 153

JEUDI

3 JUIN

Comédie avec Ted Danson et
 Kirstie Alley. REPRISÉ.
 ATTENTION: possibilité d'un
 sixième match de finales de
 basketball de la NBA, division
 Ouest.
15 ENVOYÉ SPÉCIAL
 277203
 Anim.: Bernard Benjamin et
 Paul Nahon. Sujets: les satel-
 lites; le scandale des vins fra-
 gatisés en France. (1h30) En
 reprise à 1h35 et vendredi,
 14h00.
8 9 12 15 15 22
32 35 40 BEAU ET
 CHAUD 59845
 (1h) En reprise le vendredi
 suivant à 16h00.
12 E.N.G 77661
 THE BIG SQUEEZE. (1h)
 REPRISÉ □
 21h05 **57** NATURE 8680406
 ECHO AND THE ELE-
 PHANTS. Documentaire sur
 les recherches effectuées par
 Cynthia Moss, experte sur les
 pachydermes. (1h30) REPRISÉ
 □
 21h30 **5** SEINFELD 4251067
 Comédie avec Jerry Seinfeld
 et Jason Alexander. Sous
 réserves. REPRISÉ □
 22h00 **11 6 7 9 2**
12 13 13 LE TÉLÉ-
 JOURNAL 8442593 □
2 AUTOMOBILE 93 56628
3 PICKET FENCES 3390
 Drame avec Tom Skerrit et
 Kathy Baker. (1h) □

4 5 6 7 9 11
 AD LIB 85680
 (1h)
5 12 L.A. LAW
 5518425/87048
 (1h) Sous réserves. □
8 9 12 15 15 22
32 35 40 POINTS DE
 VUE 52932
 LE MARCHÉ DU COUPLE.
 Une comédie documentaire
 sur les couples de la fin du
 XXe siècle ou sous l'amour
 perce souvent le désarroi...
 (1h) En reprise le samedi
 suivant à 16h00.
22 PRIMETIME LIVE
 90116
 Magazine d'information avec
 Sam Donaldson et Diane
 Sawyer. (1h)
 22h25 **11 6 7 9 2**
12 13 13 LE POINT
 6460796
 22h30 **2** LE GRAND JOURNAL
 32048 □
5 CBC PRIME TIME
 NEWS 14086 (1h) □
15 LE CERCLE DE MINUIT
 4229393
 Anim.: Michel Field. Inv.:
 Toure Kunda, Georges Aper-
 ghis, Gita Mehta, Thibault de
 Sade, Maria Bavo, Jean-Jac-
 ques Pauvert, Maurice Lever,
 Catherine Robbe-Grillet,
 Jean-Marie Guélebot, Gita
 Mehta. (1h05)

STORES VERTICAUX ET HORIZONTAUX SEARS 1^{er} CHOIX^{MD} DE HUNTER DOUGLAS

Stores verticaux sur mesure en tissu et stores
 en aluminium avec mécanique pour
 ouverture à gauche ou à droite. Cordon de
 longueur réglable.



LES AVANTAGES D'ACHETER
 LES PARURES DE FENÊTRES
 SUR MESURE CHEZ SEARS

- Consultation sans frais à domicile
- Nous pouvons faire faire la pose par des professionnels
- Livraison sans frais pour toute commande avec pose
- Un choix immense... pour tout genre de décoration!
- Satisfaction garantie

1/2 PRIX

EN PLUS D'UN RABAIS DE 35% SUR STORES PLISSÉS DUETTE

Conception brevetée par Hunter Douglas combinant un tissu souple à une armature robuste, le tout créant un superbe effet.

Veuillez noter que le rabais annoncé ne s'applique pas à la pose

RÉCLAME EN VIGUEUR JUSQU'AU DIMANCHE 6 JUIN 1993, DANS LA LIMITE DES STOCKS DISPONIBLES

SEARS
 SEARS CANADA INC.

APPELEZ MAINTENANT
 POUR UN RENDEZ-VOUS

Québec 529-9861 poste 2124; Lévis 833-4711
 poste 2414; Ste-Foy 658-2121 poste 2023;
 Chicoutimi 549-8240 poste 224; Trois-Rivières
 379-5444 poste 224

JEUDI

3 JUIN



Al Pacino dans une scène du film «Le Parrain», présenté au CINÉMA QUATRE SAISONS, jeudi et vendredi, à 00h.

22h35 **57** NOVA 6058512
SWIMMING WITH WHALES
Documentaire sur la baleine.
(1h) REPRISE

22h55 **11 6 7 9 2**
12 13 13 LA MÉTÉO
48131999

23h00 **11 6 7 9 2**
12 13 13 LES NOUVELLES DU SPORT 9758661
2 SPORTS PLUS 3048 □
3 THE NEWS 2654

4 5 6 7 9 11
LE TVA, ÉDITION RÉSEAU ET
TVA SPORTS 3215574 □
5 NIGHTLY NEWS ON FIVE 1841932
Heure de diffusion sous réserves.

6 9 12 15 15 22
32 35 40 LA ROUTE DES VACANCES 43796
REPRISE
12 CTV NATIONAL NEWS 61512 □

22 NEWSCENTER TWENTY-TWO 76048
23h20 **11 6 7 9 2**
12 13 13 L'ENFER C'EST NOUS AUTRES
2560767 Reprise de 19h00.

23h30 **2** SPORTS PLUS EXTRA (D) 33628
Tribune téléphonique.
3 SILK STALKINGS 98951
Drame policier avec Ben Vereen et Rob Estes. (1h) □
5 NEWHART 51048 □
6 9 12 15 15 22
32 35 40 ...SERVICE
COMPRIS 76661 Reprise
12 PULSE 62852 □
22 MARRIED... WITH CHILDREN 64425

23h35 **5** THE TONIGHT SHOW 8830970
Inv.: Michael J. Fox, le "rapper" Guru, Jim Morris. (1h)
Heure de diffusion sous réserves. □

15 MONTAGNE 2987406
SPECIAL QUÉBEC. Portrait de la montagne québécoise, des monts Torngat dans les Laurentides.
57 EMMERDALE FARM 94287222

23h50 **11 6 7 9 2**
12 13 13 CINÉMA
45166048
L'ÉTUDIANTE. (2h05)

23h51 **4 5 6 7 9**
11 TIRAGES DE "LA QUOTIDIENNE" - "BANCO"
32742390

23h57 **4 5 6 7 9**
11 À BIEN Y PENSER
36845932 REPRISE
00h00 **2** CINÉMA QUATRE SAISONS 71384
LE PARRAIN. (2h) Suite demain à la même heure.

5 STAR TREK 99758 (1h)
12 THE ARSENIO HALL SHOW 53926 (1h) □
57 STARHUSTLER 1795810

00h05 **15** JOURNAL TÉLÉVISÉ DE FRANCE 3 7220617
Reprise de 17h00.
57 SECRET AGENT 2797758 (1h) REPRISE **18**

00h30 **3** IN THE HEAT OF THE NIGHT 93655 (1h)
00h35 **5** LATE NIGHT WITH DAVID LETTERMAN 5940181
(1h) Heure de diffusion sous réserves.

15 FAUT PAS RÊVER 1859487
(1h) Reprise de 20h00.
00h42 **4 5 6 7 9**
11 À VOTRE SANTÉ 9742346 REPRISE

01h00 **5** CBC LATE NIGHT 33877075
AND A NIGHTINGALE SANG. (2h15)
12 CINÉMA TWELVE 37336669
THE CANNONBALL RUN. (2h01)

01h30 **3** PUB 24452
01h35 **5** LATER WITH BOB COSTAS 2238278
Heure de diffusion sous réserves.
15 ENVOYÉ SPÉCIAL 7078029
(1h30) Reprise de 21h00.

02h05 **5** NBC NIGHTSIDE 96425549 (3h25)

03h01 **12** CINÉMA TWELVE SECOND FEATURE 754159
STATE OF SHOCK. (1h58)

03h05 **15** RADIO FRANCE INTERNATIONALE
04h59 **12** DIAMONDS 43982278

VENDREDI

4 JUIN

TÉLÉ MATINÉE

Voir à la page 2

APRÈS-MIDI

12h00 **11 6 7 9 2**
12 13 L'ÉDITION MAGAZINE 96549

3 THE NEWS 3530655
4 5 6 7 9 11
LE TVA, ÉDITION RÉGIONALE 4039556
5 MIDDAY 43742 (1h)
12 THE FLINTSTONES 63617

13 AU COEUR DU JOUR 12907
22 INFATUATION 87891
12h10 **3** ACROSS THE FENCE 83117988 4-H STATE DAY.

12h15 **15** DES CHIFFRES ET DES LETTRES 5124839
Reprise de jeudi, 18h30.
12h20 **4 5 6 7 9**
11 MONGRAIN DE SEL (D) 35083758
Suite de 11h45, (1h10)

12h30 **11 6 7 9 2**
12 13 13 LES DÉMONS DU MIDI 757617
Inv.: Jean-Louis Roux, Robert Desroches, Pierre Labelle, Gisèle Dufour et François Langlois. (1h) FIN

3 THE YOUNG AND THE RESTLESS 344471
12 PULSE 14839 □
22 LOVING 38013 □
12h45 **15** VISION 5 18975742
Reprise de jeudi, 19h35.

13h00 **5 22** ALL MY CHILDREN 29162/33568 (1h) □
5 DAYS OF OUR LIVES 4236758 (1h) □
15 À VOS AMOURS 469520 (1h) Reprise de mardi, 22h30.
12 SHIRLEY 55574 (1h) □

13h30 **11 6 7 9 2**
12 13 13 CINÉMA 956810
UN MEURTRE EST-IL FACILE? (2h) □
3 THE BOLD AND THE BEAUTIFUL 40164 □
4 5 6 7 9 11
CINÉMA D'APRÈS-MIDI 10384
CAFÉ EUROPA EN UNIFORME. (2h)

14h00 **3** AS THE WORLD TURNS 42162 (1h)
5 22 ONE LIFE TO LIVE 97636/76346 (1h)
5 12 ANOTHER WORLD 3734162/20988 (1h) □
15 ENVOYÉ SPÉCIAL 653433 (1h30) Reprise de jeudi, 21h00.

3 9 12 15 15 22
32 35 40 LA PÉRIODE DE QUESTIONS 15920 (1h)
57 JAPANESE I 8491742

14h50 **57** HERE'S HOW 87301669

15h00 **3** THE GUIDING LIGHT 2758 (1h)
5 CANADIAN REFLECTIONS 6181
IN EVE'S SHADOW: THE LIFE AND ART OF ANTON CÉTIN.

5 CHIP 'N DALE'S RESCUE RANGERS 9071723 □
8 9 12 15 15 22
32 35 40 LE MONDE À LA CARTE 63636
ASIE DU SUD. Cours universitaire. (1h)

12 GENERAL HOSPITAL 83810 (1h)
22 TEENAGE MUTANT NINJA TURTLES 43655
57 TODAY'S SPECIAL 647907

15h30 **11 6 7 9 2**
12 13 13 LA BANDE À PICSOU 56617
4 5 6 7 9 11
LES HÉRITIERS DU RÊVE 253655
LA PREUVE. Val est accusée puis emprisonnée pour meurtre! Lillmae accuse Chip d'être la cause de tous les problèmes. Gary ne se contrôle plus lorsqu'il apprend l'arrestation de Val! (1h)

5 TAXI 8891
5 TALE SPIN 2896487 □
15 LA CHANCE AUX CHANSONS 1823094
Inv.: Jacqueline Dulac, Charles Dumont, Christophe Clément.

22 STUNT DAWGS 50487
57 READING RAINBOW 376907 □
15h57 **11 6 7 9 2**
12 13 13 0340 64534433 □

16h00 **11 6 7 9 2**
12 13 13 KIM ET CLIP 5734926 DERNIÈRE □
2 IMAGES DU QUÉBEC 384
3 FULL HOUSE 810
5 WKRP IN CINCINNATI 7926

5 DARKWING DUCK 2702094 □
8 9 12 15 15 22
32 35 40 BEAU ET CHAUD 75471 (1h) REPRISE
12 THE OPRAH WINFREY SHOW 79617 (1h) □
22 CAPTAIN N: THE GAME MASTER 66094
57 SQUARE ONE TV 388742 □

16h05 **15** OBSIDIENNE 26287926
Rencontres avec des artistes africains. ATTENTION: l'émission UNE PÊCHE D'ENFER est retirée exceptionnellement.

16h25 **11 6 7 9 2**
12 13 13 0340 14770568

16h30 **11 6 7 9 2**
12 13 13 LES DÉBROUILLARDS 64636
AIR ET OXYGÈNE. Reportages palpitants, expériences amusantes et sujets divertissants. Anim.: Grégory Charles et Marie-Soleil Tougas. ATTENTION: diffusée les lundis et vendredis à compter du 7 juin. □

2 POLICE ACADEMY: LA SÉRIE 568 MALÉDICTION.
3 THE WONDER YEARS 574
4 5 6 7 9 11
BATMAN 6452
CATWOMAN VA AU COLLEGE (1re de 2)

5 EMPTY NEST 6810 □
5 GOOF TROOP 2708278
15 LE JEU DES DICTIONNAIRES 137384
22 JAMES BOND JR. 62278

57 WHERE IN THE WORLD IS CARMEN SANDIEGO? 384926 □
16h57 **11 6 7 9 2**
12 13 13 0340 12694100 DERNIÈRE

17h00 **11 6 7 9 2**
12 13 13 WATATATOW 20758
JE VEUX TROUVER MA PLACE. La vie n'a pas apparté Dan Beaudoin (Eric McKay) depuis qu'il a laissé l'école. Il a connu des emplois intéressants et mal payés, l'isolement et le chômage. □

2 LE GRAND JOURNAL 3075 (1h) □
3 THE GOLDEN GIRLS 1094
4 5 6 7 9 11
TOP MODÈLES 8568

5 GOLDEN GIRLS 8926 □
5 SALLY JESSY RAPHAEL 9062075 (1h)
15 JOURNAL TÉLÉVISÉ DE FRANCE 3 402100
En reprise à 00h00.

8 9 12 15 15 22
32 35 40 TOM SAWYER 53100
12 ROSEANNE 3636 □
22 THE PEOPLE'S COURT 48100

57 SESAME STREET 734487 (1h) □
17h30 **11 6 7 9 2**
12 13 13 LES DÉTECTEURS DE MENSONGES 55988

Inv.: Gaston Lepage, Julie Snyder et Bernard Fortin. DERNIÈRE
3 DESIGNING WOMEN 346
4 5 6 7 9 11
RIRA BIEN... 7704

5 NEWSWATCH 717278 (1h30)
15 LA CUISINE DES MOUSQUETAIRES 1433384
Cossoulet. En reprise lundi, 11h15.

VENDREDI

4 JUIN

8 9 12 15 15 22
32 35 40 LE CLUB DES
 100 WATTS 17758
12 CHEERS 5100
22 LOVE CONNECTION
 59758
 17h45 **15** DÉFENDEZ-VOUS
 78914568
 En reprise lundi, 11h30.

SOIRÉE

18h00 **11 6 7 13** CE
 SOIR 91988/55704/34094
 (1h)
2 LA GUERRE DES CLANS
 433 REPRISÉ
3 THE NEWS 85704 (1h)
4 5 6 7 9 11
 LE TVA, ÉDITION 18 HEURES
 4617
5 NIGHTLY NEWS ON
 FIVE 2712471
15 OXYGÈNE 125549
 Anim.: Pierre Mayer. Maga-
 zine qui fait la promotion de
 l'activité physique, de la santé
 et du potentiel du territoire
 québécois en matière de plein
 air. □
8 9 12 15 15 22
32 35 40 PASSE-PAR-
 TOUT 34471
9 13 MONTRÉAL CE
 SOIR 3024097/3104461
2 CE SOIR 98278 (1h) □
12 PULSE 95758 (1h) □
12 SAGUENAY-LAC-ST-
 JEAN CE SOIR 58029
22 NEWSCENTER TWEN-
 TY-TWO 76471
57 ITN WORLD NEWS
 365891
 18h30 **2** COUP DE Foudre
 623 REPRISÉ
4 5 6 7 9 11
 JEOPARDY! 8297
5 NBC NIGHTLY NEWS
 2703723 □

15 DES CHIFFRES ET DES
 LETTRES 212029
 En reprise samedi, 12h15.
8 9 12 15 15 22
32 35 40 LE MONDE
 MERVEILLEUX DE DISNEY
 342433
 LA FILLE DE DONOVAN
 (dern. de 2.) (1h)
9 ESTRIE CE SOIR 2605
12 LA VIE SECRÈTE DES
 ANIMAUX 69181
22 ABC WORLD NEWS
 TONIGHT 67723 □
57 THE NIGHTLY BUSI-
 NESS REPORT 389471
 18h45 **13** EN MAURICIE CE
 SOIR 42214433
 19h00 **11 6 7 9 2**
12 13 13 L'ENFER
 C'EST NOUS AUTRES 37094
 En reprise à 23h25.
2 ...ET ANTHONY! (D)
 2433 (1h) EN DIRECT
3 CBS EVENING NEWS
 WITH DAN RATHER AND
 CONNIE CHUNG 4758
4 5 6 7 9 11
 SECRETS DE FAMILLE 8704
5 INSIDE QUEBEC 8162
5 JEOPARDY! 9063704 □
15 JOURNAL TÉLÉVISÉ DE
 TF1 2986487 □
12 ENTERTAINMENT
 TONIGHT 6100 □
 Melissa Gilbert parle de son
 nouveau film, "Conspiracy of
 Silence: The Shari Karney
 Story", dans lequel elle incar-
 ne une femme qui prend con-
 science de l'abus dont elle fut
 victime pendant son enfance.
22 STAR TREK: THE NEXT
 GENERATION 33907 (1h)
57 THE MACNEIL / LEH-
 RER NEWS HOUR 266181
 (1h) □
 19h30 **11 6 7 9 2**
12 13 13 LES GRANDS
 FILMS 664568
 AVALON. (2h30) □

3 MURPHY BROWN 723
4 5 6 7 9 11
 9-1... 7181
 Avec Benoit Johnson et Gœ-
 tan Girouard. Revue de
 l'actualité policière de la
 semaine.
5 GOLDEN PALACE 4839
 □
5 WHEEL OF FORTUNE
 2709907 □
8 9 12 15 15 22
32 35 40 LES SOUVEN-
 NIRS DE SHERLOCK HOL-
 MES 222346
 LE MYSTÈRE DE SHOS-
 COMBE. Sherlock Holmes
 enquête sur le mort d'un ter-
 mier d'origine australienne.
 (1h)
12 TARZAN 9549 □
 Aventures avec Wolf Larsen.
 □
 19h35 **15** VISION 5 91754907
 En reprise samedi, 12h45
 20h00 **2** CINÉMA QUATRE
 SAISONS 2297
 PARTIE GAGNANTE. (2h)
3 GOLDEN PALACE 7278
 Comédie avec Rue McLana-
 han et Betty White. □
4 5 6 7 9 11
 CINÉ-ENQUÊTE 22297
 COURONNE MORTUAIRE.
 (2h)
5 JUNO AWARDS HIGH-
 LIGHTS 68029 (1h)
5 SECRET SERVICE
 5499346
 Anim.: Stephen Ford. (1h) □
15 WALLONIE 1993
 108487
 Le rapport entre la Wallonie
 et Bruxelles. (1h) En reprise
 à 00h30.
12 22 FAMILY MATTERS
 2520/44384
 Comédie avec Reginald Vel
 Johnson et Jaleel White.
 REPRISÉ □
57 WASHINGTON WEEK IN
 REVIEW 648636
 Anim.: Paul Duke. □
 20h30 **3** DUDLEY 9013
 Comédie avec Dudley Moore
 et Joanna Cassidy. □

8 9 12 15 15 22
32 35 40 ...SERVICE
 COMPRIS 81891
 En reprise à 23h30.
12 22 STEP BY STEP
 1655/23891
 REPRISÉ □
57 WALL STREET WEEK
 650471
 Anim.: Louis Rukeyser. □
 21h00 **3** DESIGNING WOMEN
 4549
 Comédie avec Dixie Carter et
 Mesach Taylor. REPRISÉ □
5 CBC PRIME TIME
 NEWS 75365 (1h) □
5 NBC MOVIE OF THE
 WEEK 060493/2100/120
 138 153
 THE RETURN OF ELIOT
 NESS. (2h) Sous réserves.
 ATTENTION: possibilité d'un
 sixième match de finales de
 basketball de la NBA, division
 Est.
15 BOUILLON DE CULTURE
 478758
 SPECIAL PÉTAÏN-LAVAL.
 Anim.: Bernard Pivot. Inv.:
 le comédien Jacques Dufrilho,
 le producteur Jacques Kirsner
 et le réalisateur Jean Mar-
 boeuf au sujet du film Pétaïn;
 Marc Ferro auteur du livre
 Pétaïn; le général Le Grol-
 gnet de l'Association pour la
 défense du maréchal Pétaïn;
 Yves Frédéric Jaffré, avocat
 de Pierre Laval. (1h30). En
 reprise à 1h30 et samedi,
 13h00.
8 9 12 15 15 22
32 35 40 BEAU ET
 CHAUD 99549
 En reprise le lundi suivant à
 16h00. (1h)
12 BEVERLY HILLS, 90210
 26013
 Drame avec Luke Perry et
 Shannen Doherty. (1h) □
22 GETTING BY 97617
 Comédie avec Cindy Williams
 et Telma Hopkins. REPRISÉ
 □

57 MYSTERY! 262365
 RUMPOLE OF THE BAI-
 LEY - RUMPOLE A LA
 CARTE avec Leo McKern. -
 Me Rumpole s'occupe d'un
 restaurateur qui court un
 grave danger. (1h) □
 21h30 **3** GOOD ADVICE 97549
 Comédie avec Shelley Long et
 Treat Williams. □
22 HOME FREE 25549
 Comédie avec Matthew Perry
 et Diana Canova. □
 22h00 **11 6 7 9 2**
12 13 13 LE TÉLÉ-
 JOURNAL 8346365 □
2 FLASH MODES 63094
 Anim.: Denise Tessier.
3 BODIES OF EVIDENCE
 1758 (1h) □
4 5 6 7 9 11
 AD LIB 86984 (1h)
5 MOVIE 6346029
 MURDERERS AMONG US:
 THE SIMON WIESENTHAL
 STORY. (2h) Suite de mer-
 credi, 22h00.
8 9 12 15 15 22
32 35 40 PARLER
 POUR PARLER 92636
 QUAND LES FEMMES
 FONT L'HOMOUR. Anim.:
 Janette Bertrand. (1h)
 REPRISÉ
12 PICKET FENCES 29100
 Drame avec Tom Skerrit et
 Kathy Baker. (1h) REPRISÉ
 □
22 20/20 32278
 Magazine d'information avec
 Barbara Walters et Hugh
 Downs. Inv.: Michael Milken,
 professionnel de la bourse de
 Wall Street pendant la sur-
 chauffe économique des
 années 80. (1h)
57 BLACK ADDER 428094
 BEER. Comédie avec Rowan
 Atkinson. - Blackadder vit de
 durs moments, encore un
 fois.
 22h25 **11 6 7 9 2**
12 13 13 LE POINT
 MÉDIAS 76366520
 Anim.: Madeleine Poulin.

TÉLÉ VENDREDI CINÉMA

13h30 **11 6 7 9 2**
12 13 13 UN MEURTRE
 EST-IL FACILE ?
 (4) (Murder Is Easy). G.-B. 1981.
 Drame policier de C. Whatham
 avec Bill Bixby, Lesley-Anne
 Down et Olivia De Havilland. - Un
 mathématicien américain enquête
 sur une série de morts étranges
 dans un village d'Angleterre.
 Téléfilm. - Scénario tiré d'un
 roman d'Agatha Christie. Tou-
 ches d'humour. Mise en scène
 alerte. Interprétation pittoresque.
 (2h) □
4 5 6 7 9 11
 CAFÉ EUROPA EN UNIFORME
 10384
 (5) (G.I. Blues). É.-U. 1960.
 Comédie musicale de N. Taurag
 avec Elvis Presley, Juliet Prowse
 et Robert Ivers. - Un soldat améri-
 cain cantonné en Allemagne fait
 le pari de passer une nuit avec
 une danseuse de cabaret. - Sûlet
 mince prétexte à chants et dan-
 ses. Un certain entrain. - E. (2h)
 19h30 **11 6 7 9 2**
12 13 13 AVALON
 664568
 (4) É.-U. 1990. Chronique de B.

Levinson avec Armin Mueller-
 Stahl, Aidan Quinn et Elijah
 Wood. - Evocation de la vie d'un
 groupe d'immigrants polonais
 venu s'établir à Baltimore durant
 la première moitié du 20e siècle.
 - Récit nostalgique à saveur auto-
 biographique. Illustration enlivi-
 vée. Interprétation dominée par
 A. Muller-Stahl. - E. (2h30) □
 20h00 **2** PARTIE GAGNANTE
 2297
 (6) (Kiss Shot). É.-U. 1989. Comé-
 die de moeurs de J. London avec
 Whoopi Goldberg, Dorian Hare-
 wood et Dennis Franz. - Après
 avoir perdu son emploi, une mère
 célibataire a de la difficulté à
 obtenir un emprunt pour payer sa
 maison. Téléfilm. - Scénario
 connu. Développements prévisi-
 bles. Mise en scène peu convain-
 cante. Interprétation indifférente.
 (2h)
4 5 6 7 9 11
 COURONNE MORTUAIRE
 22297
 (5) (Uneasy Lies the Crown). É.-
 U. 1990. Drame policier de A.J.
 Levi avec Peter Falk, James
 Read et Paul Burke. - Un détec-
 tive astucieux met à jour la métho-
 de utilisée par un dentiste pour
 commettre un meurtre. Téléfilm.
 - Episode de la série "Columbo".
 Intrigue assez ingénieuse. Rythme
 inégal. Mise en scène conve-
 nable. Interprétation adéquate. -
 A. (2h)

21h00 **5** THE RETURN OF
 ELIOT NESS 5492433
 (4) É.-U. 1991. Drame policier de
 J. Contner avec Robert Stack,
 Jack Coleman et Lisa Hartman.
 - En 1947, un célèbre policier tente
 de prouver l'intégrité d'un collè-
 gue qui a été abattu dans une
 planque de gangsters à Chicago.
 Téléfilm. - Ensemble plutôt
 bavard. Traitement honorable.
 Réalisation attentive. Bonne
 interprétation. (2h) Sous résér-
 ves.
 22h00 **5** MURDERERS
 AMONG US: THE SIMON
 WIESENTHAL STORY
 6346029
 (Dern. de 2). (4) É.-U. 1989.
 Drame biographique de B. Gibson
 avec Ben Kingsley, Renée Souten-
 dijk et Craig T. Nelson. - En 1945,
 lors de la libération des camps de
 concentration, un Juif décide de
 traîner en justice ses tortionnaires.
 Téléfilm. - Récit intense inspi-
 ré de la vie d'un célèbre chas-
 seur de nazis. Tension soutenue.
 Justesse de ton de B. Kingsley. -
 A. (2h) Suite de mercredi, 22h00.
 23h00 **57** SUNDAYS AND
 CYBELLE 1548704
 (3) (Les Dimanches de Ville-
 d'Avray). Fr. 1961. Drame poéti-
 que de S. Bourguignon avec Hardy
 Kruger, Patricia Gazzo et Nicole
 Courcel. - L'amitié naissante entre
 un amnésique et une fillette. -

Récit délicat et sensible. Très bel-
 les images. Interprétation pre-
 nante. - E. (1h53) **18**
 23h55 **11 6 7 9 2**
12 13 13 CINQ JOURS
 EN JUIN 91503926
 (4) Fr. 1989. Drame sentimental
 de M. Legrand avec Sabine
 Azéma, Annie Girardot et Mat-
 thieu Rozé. - Lors du débarque-
 ment des Alliés en Normandie,
 un musicien adolescent, accompa-
 gné de sa mère et d'une jeune femme
 fantasque, part en bicyclette
 rejoindre sa famille. - Romance
 autobiographique. Ensemble
 charmant. Réalisation inégale.
 Interprétation rayonnante de S.
 Azéma. - A. (2h05) □
 00h00 **2** LE PARRAIN 44360
 (Dern. de 2). (2h) Voir jeudi,
 00h00.
5 THE STORM WITHIN
 95018
 (3) (Les parents terribles). Fr.
 1948. Drame de J. Cocteau avec
 Jean Morais, Yvonne de Broÿ et
 Gabrielle Dorziat. - Un jeune
 homme s'est épris de la maîtresse
 de son père et veut l'épouser. -
 Adaptation fidèle de la pièce de
 Cocteau. Caméra mobile. Atmos-
 phère morbide suggérée par les
 décors et les éclairages. Excel-
 lente équipe d'interprètes. (2h)
 Sous-titres anglais **18**

00h47 **4 5 6 7 9**
11 TREMBLEMENT DE
 TERRE 84687124
 (4) (Earthquake). É.-U. 1974.
 Drame de M. Robson avec Charl-
 ton Heston, George Kennedy et
 Genevieve Buold. - Un important
 séisme à Los Angeles oblige un
 ingénieur à choisir entre sa
 femme et sa maîtresse. - Traite-
 ment spectaculaire. Mise en
 scène habile. Truques réussis.
 Comédiens de valeur. (2h30)
 01h06 **12** FORT APACHE, THE
 BRONX 76586722
 (4) É.-U. 1981. Drame policier de
 D. Petrie avec Paul Newman,
 Edward Asner et Ken Wahl. - Les
 difficultés du travail policier dans
 un quartier de New York où la
 délinquance est difficilement
 contrôlable. - Intrigue complexe.
 Mise en scène réaliste et vivante.
 Bonne utilisation d'un contexte
 urbain délabré. Composition
 vigoureuse de P. Newman. (2h29)
 03h35 **12** KENTUCKY RIFLE
 89013872
 (5) É.-U. 1955. Western de C.K.
 Hittelman avec Chill Willis, Lance
 Fuller et Cathy Downes. - Immo-
 bilisés dans un train en panne, des
 colons bien armés doivent repou-
 ser l'attaque des Comanches. -
 Situations stéréotypées. Humour
 un peu lourd. Réalisation inégale.
 Interprétation dans le ton. - E.
 (1h33)

VENDREDI

4 JUIN

22h30 (2) LE GRAND JOURNAL
72742 □

(15) LE THÉÂTRE DE SACHA
GUITRY 174164

Avec Christian Clavier, Pierre Santini, Daniel Gélin, Sophie Deschamps. - Présentation de quatre courtes pièces de Sacha Guitry: "Une paire de giffles", "Deux Couverts", "Les Dessains de la providence", "Je sais que tu es dans la salle". (1h30)

(57) 'ALLO, 'ALLO 437742
Comédie. René annonce au'il va épouser la chef de la résistance communiste.

23h00 (11) (6) (7) (9) (2)

(12) (13) (13) LA MÉTÉO

(2) SPORTS PLUS 2568 □

(3) THE NEWS 9094

(4) (5) (6) (7) (9) (11)

LE TVA, ÉDITION RÉSEAU ET

TVA SPORTS 3119346 □

(5) NIGHTLY NEWS ON

FIVE 1745704

Heure de diffusion sous réserves.

(8) (9) (12) (15) (15) (22)

(32) (35) (40) LA ROUTE

DES VACANCES 76100

REPRISE

(12) CTV NATIONAL NEWS

(22) NEWSCENTER TWEN-

TY-TWO 92162

(57) CINEMA 57 1548704

SUNDAYS AND CYBELLE.

(1h33) (18)

23h05 (11) (6) (7) (9) (2)

(12) (13) (13) LES NOUVEL-

LES DU SPORT 5862818

23h25 (11) (6) (7) (9) (2)

(12) (13) (13) L'ENFER

C'EST NOUS AUTRES

6764920 Reprise

23h30 (2) SPORTS PLUS

EXTRA (D) 43891

(3) DARK JUSTICE 36297

(1h) □

(8) (9) (12) (15) (15) (22)

(32) (35) (40) ...SERVICE

COMPRIS 65425 REPRISE

(12) PULSE 41471 □

(22) MARRIED... WITH
CHILDREN 77029

23h35 (5) THE TONIGHT SHOW

8734742

Inv.: le groupe PM Down.

(1h) sous réserves. □

23h51 (4) (5) (6) (7) (9)

(11) TIRAGES DE "LA MINI"

- "BANCO" - "INTER PLUS" -

"PROVINCIALE" 32647891

23h55 (11) (6) (7) (9) (2)

(12) (13) (13) CINÉMA

91503926

CINQ JOURS EN JUIN.

(2h05) □

00h00 (2) CINÉMA QUATRE

SAISONS 44360

LE PARRAIN. (2h)

(5) CBC LATE NIGHT

95018

THE STORM WITHIN. (2h)

Sous-titres anglais (18)

(15) JOURNAL TÉLÉVISÉ DE

FRANCE 3 341921

Reprise de 17h00.

(12) JOCELYNE'S HORO-

SCOPE 6075105

(22) PUB 6276124

(6h30)

00h02 (4) (5) (6) (7) (9)

(11) DES MOTS POUR LE

DIRE 3995124

REPRISE

00h05 (12) THE ARSENIO HALL

SHOW 49699292 (1h01) □

00h30 (3) IN THE HEAT OF THE

NIGHT 36489

(1h)

(15) WALLONIE 499308

(1h) Reprise de 20h00.

00h35 (5) LATE NIGHT WITH

DAVID LETTERMAN

5917853

(1h) Heures de diffusion sous

réserve.

00h47 (4) (5) (6) (7) (9)

(11) CINÉ-LUNE 84687124

TREMBLEMENT DE TER-

RE. (2h30)

00h53 (57) STARHUSTLER

9256655

01h06 (12) CINÉMA TWELVE

76586722

FORT APACHE. THE

BRONX. (2h29)

01h30 (3) PUB 13476

(15) BOUILLON DE CULTURE

959211

(1h30) Reprise de 21h00.

01h35 (5) FRIDAY NIGHT

VIDEOS 62379259

(1h) Heures de diffusion sous

réserve.

02h35 (5) NBC NIGHTSIDE

54565143 (2h25)

03h00 (15) RADIO FRANCE

INTERNATIONALE (8h15)

03h35 (12) CINÉMA TWELVE

SECOND FEATURE

89013872

KENTUCKY RIFLE. (1h33)

**SOLUTION DU
PROBLÈME T-95
DE LA PAGE 5**

1	I	N	S	E	C	T	I	V	O	R	E	S
2	N	O	I	R	E	I	R	I	S	E		
3	Q	U	E	R	A	P	A	C	H	E		
4	P	A	R	O	L	E						
5	L	E	V	I	N	G						
6	S	T	R	A	D	I	A	N				
7	L	S	O	I	E							
8	T	T	R	E								
9	H	O	R	S								
10	P	R	E	V	E	N	T					
11	R	E	L	L	E							
12	S	P	E	T	I	T	R	E	S			

TELE COMM

SAMEDI 29 MAI

07h00 CLUB KIWANIS
07h30 ÉVÈNEMENT SPÉCIAL
08h00 L'ALBUM DE FAMILLE
08h30 SUR LA PLACE
09h00 SPECT ARTS
09h30 WENDAKE
10h00 LA PAROLE AUX JEUNES
10h30 QUOI DE 9?
11h00 HORS COURS
11h30 LES INTERDITS DE QUÉBEC
12h00 EMPLOI ACTION
12h30 HEBDO LIEN DIRECT
13h00 L'INÉDIT
13h30 LES JEUNES MUS. DE QUÉBEC
14h00 HEBDO-BASEBALL
14h30 VOIES D'ARCHITECTE
15h00 CLUB KIWANIS
15h30 ÉVÈNEMENT SPÉCIAL
16h00 L'ALBUM DE FAMILLE
16h30 SUR LA PLACE
17h00 SPECT ARTS
17h30 LE DEK À QUÉBEC
18h30 QUOI DE 9?
19h00 HORS COURS
19h30 LES INTERDITS DE QUÉBEC
20h00 GRANDIR AVEC SES ENFANTS
21h00 L'INÉDIT
21h30 LES JEUNES MUS. DE QUÉBEC
22h00 HEBDO-BASEBALL
22h30 VOIES D'ARCHITECTE
23h00 CLUB KIWANIS
23h30 ÉVÈNEMENT SPÉCIAL
00h00 PRÉVENT CRIME

DIMANCHE 30 MAI

07h00 SPECT ARTS
07h30 LES INTERDITS DE QUÉBEC
08h00 PRÉVENT CRIME
08h30 L'INÉDIT
09h00 RENCONTRE
AVEC RENÉ SIMARD
09h30 HORS COURS
10h00 VOIES D'ARCHITECTE
10h30 ÉVÈNEMENT SPÉCIAL
11h00 QUOI DE 9?
11h30 SUR LA PLACE
12h00 L'ALBUM DE FAMILLE
12h30 HEBDO-BASEBALL
13h00 EMPLOI ACTION
13h30 LA PAROLE AUX JEUNES
14h00 LES JEUNES MUS. DE QUÉBEC
14h30 WENDAKE
15h00 SPECT ARTS
15h30 LES INTERDITS DE QUÉBEC
16h00 GRANDIR AVEC SES ENFANTS
17h00 RENC. AVEC RENÉ SIMARD

17h30 HORS COURS
18h00 VOIES D'ARCHITECTE
18h30 ÉVÈNEMENT SPÉCIAL
19h00 QUOI DE 9?
19h30 SUR LA PLACE
20h00 LE DEK À QUÉBEC
21h00 LA PAROLE AUX JEUNES
21h30 EMPLOI ACTION
22h00 LES JEUNES MUS. DE QUÉBEC
22h30 WENDAKE
23h00 SPECT ARTS
23h30 L'ALBUM DE FAMILLE

LUNDI 31 MAI

06h30 EMPLOI ACTION
07h00 L'INÉDIT
07h30 SUR LA PLACE
08h00 VOIES D'ARCHITECTE
08h30 HEBDO-BASEBALL
09h00 PRÉVENT CRIME
09h30 QUOI DE 9?
10h00 LA PAROLE AUX JEUNES
10h30 VIDÉOBUS
11h00 LIEN DIRECT
12h00 LE DEK À QUÉBEC
13h00 RENC. AVEC RENÉ SIMARD
13h30 ÉVÈNEMENT SPÉCIAL
14h00 L'ALBUM DE FAMILLE
14h30 EMPLOI ACTION
15h00 L'INÉDIT
15h30 SUR LA PLACE
16h00 HORS COURS
16h30 HEBDO-BASEBALL
17h00 PRÉVENT CRIME
17h30 QUOI DE 9?
18h00 GRANDIR AVEC SES ENFANTS
19h00 SPECT ARTS
19h30 EMPLOI ACTION
20h00 LES JEUNES MUS. DE QUÉBEC
20h30 WENDAKE
21h00 RENC. AVEC RENÉ SIMARD
21h30 ÉVÈNEMENT SPÉCIAL
22h00 L'ALBUM DE FAMILLE
22h30 LES INTERDITS DE QUÉBEC
23h00 LIEN DIRECT
00h00 LE DEK À QUÉBEC

MARDI 1er JUIN

06h00 SPECT ARTS
06h30 QUOI DE 9?
07h00 WENDAKE
07h30 EMPLOI ACTION
08h00 LES JEUNES MUS. DE QUÉBEC
08h30 RENC. AVEC RENÉ SIMARD
09h00 HEBDO-BASEBALL
09h30 SUR LA PLACE
10h00 HORS COURS
10h30 LES INTERDITS DE QUÉBEC
11h00 PRÉVENT CRIME
11h30 VOIES D'ARCHITECTE
12h00 ÉVÈNEMENT SPÉCIAL
12h30 L'ALBUM DE FAMILLE
13h00 LA PAROLE AUX JEUNES

13h30 L'INÉDIT
14h00 SPECT ARTS
14h30 QUOI DE 9?
15h00 VIDÉOBUS
15h30 EMPLOI ACTION
16h00 LES JEUNES MUS. DE QUÉBEC
16h30 RENC. AVEC RENÉ SIMARD
17h00 GRANDIR AVEC SES ENFANTS
18h00 HORS COURS
18h30 LES INTERDITS DE QUÉBEC
19h00 PRÉVENT CRIME
19h30 VOTRE DÉPUTÉ VOUS PARLE
20h00 ÉVÈNEMENT SPÉCIAL
20h30 L'ALBUM DE FAMILLE
21h00 VOIES D'ARCHITECTE
21h30 L'INÉDIT
22h00 SPECT ARTS
22h30 QUOI DE 9?
23h00 WENDAKE
23h30 EMPLOI ACTION
00h00 LA PAROLE AUX JEUNES

MERCREDI 2 JUIN

06h30 LES INTERDITS DE QUÉBEC
07h00 PRÉVENT CRIME
07h30 VOTRE DÉPUTÉ VOUS PARLE
08h00 LA PAROLE AUX JEUNES
08h30 LE DEK À QUÉBEC
09h30 L'INÉDIT
10h00 RENC. AVEC RENÉ SIMARD
10h30 HEBDO-BASEBALL
11h00 LIEN DIRECT
12h00 VOIES D'ARCHITECTE
12h30 QUOI DE 9?
13h00 SPECT ARTS
13h30 SUR LA PLACE
14h00 EMPLOI ACTION
14h30 WENDAKE
15h00 PRÉVENT CRIME
15h30 VOTRE DÉPUTÉ VOUS PARLE
16h00 LA PAROLE AUX JEUNES
16h30 ÉVÈNEMENT SPÉCIAL
17h00 HORS COURS
17h30 L'INÉDIT
18h00 RENC. AVEC RENÉ SIMARD
18h30 HEBDO-BASEBALL
19h00 LES JEUNES MUS. DE QUÉBEC
19h30 VOTRE DÉPUTÉ VOUS PARLE
20h00 L'ALBUM DE FAMILLE
20h30 QUOI DE 9?
21h00 WENDAKE
21h30 SUR LA PLACE
22h00 EMPLOI ACTION
22h30 LES INTERDITS DE QUÉBEC
23h00 LIEN DIRECT
00h00 SPECT ARTS

JEUDI 3 JUIN

06h30 LES JEUNES MUS. DE QUÉBEC
07h00 VOIES D'ARCHITECTE
07h30 LA PAROLE AUX JEUNES
08h00 SPECT ARTS
08h30 L'INÉDIT

09h00 L'ALBUM DE FAMILLE
09h30 HEBDO-BASEBALL
10h00 LES INTERDITS DE QUÉBEC
10h30 RENC. AVEC RENÉ SIMARD
11h00 WENDAKE
11h30 LE DEK À QUÉBEC
12h30 EMPLOI ACTION
13h00 SUR LA PLACE
13h30 VOTRE DÉPUTÉ VOUS PARLE
14h00 ÉVÈNEMENT SPÉCIAL
14h30 LES JEUNES MUS. DE QUÉBEC
15h00 VOIES D'ARCHITECTE
15h30 LA PAROLE AUX JEUNES
16h00 SPECT ARTS
16h30 L'INÉDIT
17h00 L'ALBUM DE FAMILLE
17h30 HEBDO-BASEBALL
18h00 LES INTERDITS DE QUÉBEC
18h30 HORS COURS
19h00 GRANDIR AVEC SES ENFANTS
20h00 RENC. AVEC RENÉ SIMARD
20h30 EMPLOI ACTION
21h00 SUR LA PLACE
21h30 LA PAROLE AUX JEUNES
22h00 VIDÉOBUS
22h30 LES JEUNES MUS. DE QUÉBEC
23h00 VOIES D'ARCHITECTE
23h30 VOTRE DÉPUTÉ VOUS PARLE

VENDREDI 4 JUIN

06h00 HORS COURS
06h30 L'INÉDIT
07h00 QUOI DE 9?
07h30 L'ALBUM DE FAMILLE
08h00 WENDAKE
08h30 VIDÉOBUS
09h00 LES INTERDITS DE QUÉBEC
09h30 ÉVÈNEMENT SPÉCIAL
10h00 LES JEUNES MUS. DE QUÉBEC
10h30 LA PAROLE AUX JEUNES
11h00 LIEN DIRECT
12h00 PRÉVENT CRIME
12h30 SPECT ARTS
13h00 HEBDO-BASEBALL
13h30 SUR LA PLACE
14h00 HORS COURS
14h30 L'INÉDIT
15h00 QUOI DE 9?
15h30 L'ALBUM DE FAMILLE
16h00 WENDAKE
16h30 EMPLOI ACTION
17h00 LES INTERDITS DE QUÉBEC
17h30 ÉVÈNEMENT SPÉCIAL
18h00 LES JEUNES MUS. DE QUÉBEC
18h30 LA PAROLE AUX JEUNES
19h00 RENC. AVEC RENÉ SIMARD
19h30 VOIES D'ARCHITECTE
20h00 PRÉVENT CRIME
20h30 SPECT ARTS
21h00 VOTRE DÉPUTÉ VOUS PARLE
21h30 L'ALBUM DE FAMILLE
22h00 LE DEK À QUÉBEC
23h00 LIEN DIRECT

Vidéotron câble 9

SAMEDI 29 MAI

09h00 LA GRAMMAIRE EXPLIQUÉE
10h00 VIDÉOBUS
10h30 PASSIONS DU 3e ÂGE
11h00 LES TISSUS QUI S'ANIMENT
11h30 LE PLAISIR DE PEINDRE
12h00 PEPS À LA CARTE
12h30 HEBDO LIEN DIRECT
13h00 JUNGLES URBAINES
13h30 VIRAGE BEAUTÉ
14h00 VOTRE DÉPUTÉ VOUS PARLE
14h30 AUTREMENT VU
15h00 LIBRE SERVICE 3e ÂGE
15h30 LA GUERRE, TELLE QU'ILS
L'ONT VECUE
16h00 AU PIED DE LA LETTRE
17h00 SPECT ARTS
17h30 CAFÉ «QUEQ CHOS»
18h00 LE BLOC D
18h30 VIDÉOBUS
19h00 HEBDO LIEN DIRECT
19h30 VIVRE AU QUÉBEC
20h00 CONSOMM-AIDE
20h30 SIDA: DES MOTS POUR COM-
PRENDRE
21h00 VIES DE TRAVAIL
21h30 L'ESTIVAL JUNIART
22h00 MODE, ETC.
22h30 VOTRE DÉPUTÉ VOUS PARLE
23h00 PREMIER ACTE
23h30 PORTRAIT DE FAMILLE
00h00 LA GUERRE TELLE QU'ILS...

DIMANCHE 30 MAI

08h30 SUR LA PLACE
09h00 AU PIED DE LA LETTRE
10h00 CAFÉ «QUEQ CHOS»
10h30 VIRAGE BEAUTÉ
11h00 HEBDO LIEN DIRECT
11h30 VIES DE TRAVAIL
12h00 RENC. AVEC MICHEL RIVARD
12h30 CONSOMM-AIDE
13h00 SIDA: DES MOTS POUR...
13h30 PASSIONS DU 3e ÂGE
14h00 LES TISSUS QUI S'ANIMENT
14h30 LE PLAISIR DE PEINDRE
15h00 LA GRAMMAIRE EXPLIQUÉE
16h00 PEPS À LA CARTE
16h30 LE BLOC D
17h00 LIBRE-SERVICE 3e ÂGE
17h30 MODE, ETC.
18h00 HEBDO LIEN DIRECT
18h30 CAFÉ «QUEQ CHOS»
19h00 RENC. AVEC MICHEL RIVARD
19h30 VIDÉOBUS
20h00 AU PIED DE LA LETTRE
21h00 VIVRE AU QUÉBEC

21h30 LA GUERRE TELLE QU'ILS ...
22h00 JUNGLES URBAINES
22h30 PORTRAIT DE FAMILLE
23h00 TERRE À TERRE
23h30 VOTRE DÉPUTÉ VOUS PARLE

LUNDI 31 MAI

10h30 VIDÉOBUS
11h00 LIEN DIRECT
12h00 VIVRE AU QUÉBEC
12h30 LES TISSUS QUI S'ANIMENT
13h00 PEPS À LA CARTE
13h30 AU PIED DE LA LETTRE
14h30 COMMUNIQUÉS & SYNOPSIS
16h00 MODE, ETC.
16h30 TERRE À TERRE
17h00 VIRAGE BEAUTÉ
17h30 ÉCRITURE D'ICI
18h00 VOTRE DÉPUTÉ VOUS PARLE
18h30 LIEN DIRECT
19h30 SIDA: DES MOTS POUR ...
20h00 L'ESTIVAL JUNIART
20h30 LE BLOC D
21h00 RENC. AVEC MICHEL RIVARD
21h30 CAFÉ «QUEQ' CHOS»
22h00 LA GRAMMAIRE EXPLIQUÉE
23h00 LIEN DIRECT

MARDI 1er JUIN

10h30 PEPS À LA CARTE
11h00 CONSOMM-AIDE
11h30 SIDA: DES MOTS POUR ...
12h00 VOTRE DÉPUTÉ VOUS PARLE
12h30 CAFÉ «QUEQ' CHOS»
13h00 LIBRE SERVICE 3e ÂGE
13h30 LE PLAISIR DE PEINDRE
14h00 L'ESTIVAL JUNIART
14h30 COMMUNIQUÉS & SYNOPSIS
16h00 VIRAGE BEAUTÉ
16h30 RENC. AVEC MICHEL RIVARD
17h00 PASSIONS DU 3e ÂGE
17h30 LA GUERRE TELLE QU'ILS ...
18h00 AU PIED DE LA LETTRE
19h00 LE BLOC D
19h30 VOTRE DÉPUTÉ VOUS PARLE
20h00 VIES DE TRAVAIL
20h30 PORTRAIT DE FAMILLE
21h00 JUNGLES URBAINES
21h30 VIDÉOBUS
22h00 VIVRE AU QUÉBEC
22h30 TERRE À TERRE
23h00 MODE, ETC.
23h30 LA GUERRE TELLE QU'ILS ...

MERCREDI 2 JUIN

10h30 VIVRE AU QUÉBEC
11h00 LIEN DIRECT
12h00 LA GUERRE TELLE QU'ILS ...
12h30 LE PLAISIR DE PEINDRE
13h00 LA GRAMMAIRE EXPLIQUÉE
14h00 LIBRE SERVICE 3e ÂGE
14h30 COMMUNIQUÉS & SYNOPSIS
16h00 VIES DE TRAVAIL
16h30 PASSIONS DU 3e ÂGE
17h00 L'ESTIVAL JUNIART
17h30 PORTRAIT DE FAMILLE
18h00 JUNGLES URBAINES
18h30 LIEN DIRECT
19h30 CAFÉ «QUEQ' CHOS»
20h00 TERRE À TERRE
20h30 VIDÉOBUS
21h00 CONSOMM-AIDE
21h30 SIDA: DES MOTS POUR ...
22h00 RENC. AVEC MICHEL RIVARD
22h30 PEPS À LA CARTE
23h00 LIEN DIRECT

JEUDI 3 JUIN

10h30 RENC. AVEC MICHEL RIVARD
11h00 AU PIED DE LA LETTRE
12h00 MODE, ETC.
12h30 TERRE À TERRE
13h00 LE BLOC D
13h30 LA GUERRE TELLE QU'ILS ...
14h00 PORTRAIT DE FAMILLE
14h30 COMMUNIQUÉS & SYNOPSIS
16h00 LE PLAISIR DE PEINDRE
16h30 LES TISSUS QUI S'ANIMENT
17h00 CONSOMM-AIDE
17h30 VOTRE DÉPUTÉ VOUS PARLE
18h00 PASSIONS DU 3e ÂGE
18h30 L'ESTIVAL JUNIART
19h00 JUNGLES URBAINES
19h30 LA GRAMMAIRE EXPLIQUÉE
20h30 CAFÉ «QUEQ' CHOS»
21h00 PEPS À LA CARTE
21h30 MODE, ETC.
22h00 LE BLOC D
22h30 VIVRE AU QUÉBEC
23h00 VIES DE TRAVAIL
23h30 SIDA: DES MOTS POUR ...
00h00 TERRE À TERRE

VENDREDI 4 JUIN

10h30 VOTRE DÉPUTÉ VOUS PARLE
11h00 LIEN DIRECT
12h00 LIBRE SERVICE 3e ÂGE
12h30 L'ESTIVAL JUNIART
13h00 VIES DE TRAVAIL
13h30 ÉCRITURE D'ICI
14h00 CONSOMM-AIDE
14h30 COMMUNIQUÉS & SYNOPSIS
16h00 TERRE À TERRE
16h30 VIRAGE BEAUTÉ
17h00 LE BLOC D
17h30 VIVRE AU QUÉBEC
18h00 JUNGLES URBAINES
18h30 LIEN DIRECT
19h30 PORTRAIT DE FAMILLE
20h00 RENC. AVEC MICHEL RIVARD
20h30 SPECT ARTS
21h00 AU PIED DE LA LETTRE
22h00 LA GUERRE TELLE QU'ILS...
22h30 VIDÉOBUS
23h00 LIEN DIRECT



SAMEDI 29 MAI

08h30 A SPECIAL PLACE
09h00 EXERCICE CHALET
09h30 LA BANDE MAGIQUE
10h00 JEUX SAFARI
10h30 L'ADDITION SVP
11h00 WATATATOW
11h30 JUKE BOX
12h00 À VOUS L'ENQUÊTE
12h30 ROULETTE VIP
13h00 BLACK JACK
13h30 MIROIR MIROIR
14h00 L'ASCENSEUR
14h30 PSYCHOTRON
15h00 JOURNAL DE L'HISTOIRE
15h30 JUKE BOX
16h00 LA BANDE MAGIQUE
16h30 JEOPARDY
17h00 WATATATOW
17h30 MIROIR MIROIR
18h00 ROCK EN DANSE
18h30 JUKE BOX
19h00 À VOUS L'ENQUÊTE
19h30 ROULETTE VIP
20h00 BLACK JACK 21
20h30 JEOPARDY EN REPRISE
21h00 MIROIR MIROIR
21h30 LES RENDEZ-VOUS DE L'INDISCRET
22h00 BLACK JACK 21
22h30 ROULETTE VIP
23h00 PSYCHOTRON
23h30 MIROIR MIROIR

DIMANCHE 30 MAI

08h30 A SPECIAL PLACE
09h00 EXERCICE CHALET
09h30 LA BANDE MAGIQUE
10h00 JEUX SAFARI
10h30 L'ADDITION SVP
11h00 WATATATOW
11h30 ROCK EN DANSE
12h00 PSYCHOTRON
12h30 ROULETTE VIP
13h00 BLACK JACK
13h30 MIROIR MIROIR
14h00 L'ASCENSEUR
14h30 PSYCHOTRON
15h00 JOURNAL DE L'HISTOIRE
15h30 JUKE BOX
16h00 CHARIVARI ÉLITE
16h30 JEUX SAFARI
17h00 PETER GABRIEL
17h30 WATATATOW
18h00 CHARIVARI ÉLITE (TVA +)
18h30 À VOUS L'ENQUÊTE
19h00 JUKE BOX
19h30 JOURNAL DE L'HISTOIRE
20h00 ROULETTE VIP
20h30 BLACK JACK 21
21h00 PSYCHOTRON
21h30 LES RENDEZ-VOUS DE L'INDIS.
22h00 BLACK JACK 21
22h30 ROULETTE VIP
23h00 MIROIR MIROIR
23h30 PSYCHOTRON
00h00 À NOUS DEUX

LUNDI 31 MAI

08h30 JEUX SAFARI
09h00 EXERCICE CHALET
09h30 GUESS WHAT

10h00 LA BANDE MAGIQUE
10h30 L'ADDITION SVP
11h00 WATATATOW
11h30 L'ASCENSEUR
12h00 JOURNAL DE L'HISTOIRE
12h30 ROULETTE VIP
13h00 BLACK JACK 21
13h30 SUPER STAR TRIVIA
14h00 CARTOON CAVALCADE
14h30 A SPECIAL PLACE
15h00 MIND OVER MATTER
15h30 AUTO-PROMOTION
16h00 LA BANDE MAGIQUE
16h30 JEUX SAFARI
17h00 L'ADDITION SVP
17h30 LE JOURNAL DE L'HISTOIRE
18h00 LE TVA ÉDITION 18 HEURES
18h30 JEOPARDY (TVA+)
19h00 WATATATOW
19h30 MIROIR MIROIR
20h00 À VOUS L'ENQUÊTE
20h30 JEOPARDY
21h00 L'ASCENSEUR
21h30 LES RENDEZ-VOUS DE L'INDIS.
22h00 BLACK JACK 21
22h30 ROULETTE VIP
23h00 MIROIR MIROIR
23h30 PSYCHOTRON

MARDI 1er JUIN

08h30 JEUX SAFARI
09h00 EXERCICE CHALET
09h30 GUESS WHAT
10h00 LA BANDE MAGIQUE
10h30 L'ADDITION SVP
11h00 WATATATOW
11h30 L'ASCENSEUR
12h00 JOURNAL DE L'HISTOIRE
12h30 ROULETTE VIP
13h00 BLACK JACK 21
13h30 SUPER STAR TRIVIA
14h00 CARTOON CAVALCADE
14h30 A SPECIAL PLACE
15h00 MIND OVER MATTER
15h30 AUTO-PROMOTION
16h00 LA BANDE MAGIQUE
16h30 JEUX SAFARI
17h00 L'ADDITION SVP
17h30 LE JOURNAL DE L'HISTOIRE
18h00 LE TVA ÉDITION 18h
18h30 JEOPARDY
19h00 WATATATOW
19h30 MIROIR MIROIR
20h00 BLACK JACK 21
20h30 JEOPARDY
21h00 À VOUS L'ENQUÊTE
21h30 L'INDISCRET
22h00 BLACK JACK 21
22h30 ROULETTE VIP
23h00 PSYCHOTRON
23h30 MIROIR MIROIR

MERCREDI 2 JUIN

08h30 JEUX SAFARI
09h00 EXERCICE CHALET
09h30 GUESS WHAT
10h00 LA BANDE MAGIQUE
10h30 L'ADDITION SVP
11h00 WATATATOW
11h30 L'ASCENSEUR
12h00 JOURNAL DE L'HISTOIRE
12h30 ROULETTE VIP
13h00 BLACK JACK 21
13h30 SUPER STAR TRIVIA
14h00 CARTOON CAVALCADE
14h30 A SPECIAL PLACE
15h00 MIND OVER MATTER
15h30 AUTO-PROMOTION
16h00 LA BANDE MAGIQUE
16h30 JEUX SAFARI
17h00 L'ADDITION SVP
17h30 LE JOURNAL DE L'HISTOIRE
18h00 LE TVA ÉDITION 18h
18h30 JEOPARDY
19h00 WATATATOW
19h30 MIROIR MIROIR
20h00 À VOUS L'ENQUÊTE
20h30 JEOPARDY
21h00 L'ASCENSEUR
21h30 LES RENDEZ-VOUS DE L'INDIS.
22h00 BLACK JACK 21
22h30 ROULETTE VIP
23h00 MIROIR MIROIR
23h30 PSYCHOTRON

JEUDI 3 JUIN

08h30 JEUX SAFARI
09h00 EXERCICE CHALET
09h30 GUESS WHAT
10h00 LA BANDE MAGIQUE
10h30 L'ADDITION SVP
11h00 WATATATOW

11h30 L'ASCENSEUR
12h00 JOURNAL DE L'HISTOIRE
12h30 ROULETTE VIP
13h00 BLACK JACK 21
13h30 SUPER STAR TRIVIA
14h00 CARTOON CAVALCADE
14h30 A SPECIAL PLACE
15h00 MIND OVER MATTER
15h30 AUTO-PROMOTION
16h00 LA BANDE MAGIQUE
16h30 JEUX SAFARI
17h00 L'ADDITION SVP
17h30 LE JOURNAL DE L'HISTOIRE
18h00 LE TVA ÉDITION RESEAU
18h30 JEOPARDY
19h00 WATATATOW
19h30 MIROIR MIROIR
20h00 BLACK JACK 21
20h30 JEOPARDY
21h00 À VOUS L'ENQUÊTE
21h30 LES RENDEZ-VOUS DE L'INDIS.
22h00 BLACK JACK 21
22h30 ROULETTE VIP
23h00 PSYCHOTRON
23h30 MIROIR MIROIR

VENDREDI 4 JUIN

08h30 JEUX SAFARI
09h00 EXERCICE CHALET
09h30 GUESS WHAT
10h00 LA BANDE MAGIQUE
10h30 L'ADDITION SVP
11h00 WATATATOW
11h30 L'ASCENSEUR
12h00 JOURNAL DE L'HISTOIRE
12h30 ROULETTE VIP
13h00 BLACK JACK 21
13h30 SUPER STAR TRIVIA
14h00 CARTOON CAVALCADE
14h30 A SPECIAL PLACE
15h00 MIND OVER MATTER
15h30 AUTO-PROMOTION
16h00 LA BANDE MAGIQUE
16h30 JEUX SAFARI
17h00 L'ADDITION SVP
17h30 LE JOURNAL DE L'HISTOIRE
18h00 LE TVA ÉDITION 18h
18h30 JEOPARDY
19h00 WATATATOW
19h30 MIROIR MIROIR
20h00 ROULETTE VIP
20h30 JEOPARDY
21h00 L'ASCENSEUR
21h30 L'INDISCRET
22h00 BLACK JACK 21
22h30 ROULETTE VIP
23h00 PSYCHOTRON
23h30 MIROIR MIROIR



SAMEDI 29 MAI

07h00 TÉLÉ. ET SES APPLICATIONS
08h00 STATISTIQUE
08h30 MEDIA-MAG
09h00 L'INTELLIGENCE ARTIFICIELLE
09h30 INITIATION À L'ALLEMAND
10h00 TECH. ET DYN. DE FONCTION
10h30 REMISE DES PRIX DE LA MINISTRE
11h00 TOUT UN MONDE À SUIVRE
11h30 BIBLE ET CHEMINEMENT DE FOI
12h30 ÉDUCATION MÉDICALE CONTINUE
13h00 ENQUÊTE SUR LES ENFANTS MAL AIMÉS
13h30 L'UNIVERS MÉCANIQUE I
14h00 LE MONDE À LA CARTE
15h00 ÉCONOMIE DU QUÉBEC
16h00 SOCIOLOGIE DU TRAVAIL
16h30 TÉLÉ. ET SES APPLICATIONS
17h00 PARCOURS INTERNATIONAL
18h00 TÉLÉ. EN MILIEU D'APPRENT.
19h00 ÉDUCATION MÉDICALE CONT.
19h30 MEDIA-MAG
20h00 REM. DES PRIX DE LA MINISTRE
20h30 ÉDUCATION MÉDICALE CONT.
21h00 HIST. DES SCIENCES AU QUÉBEC
22h00 INTRO. TO CULTURE 1-II
23h00 INITIATION À L'ALLEMAND
23h30 ÉCONOMIE DU TRAVAIL
00h00 TÉLÉ. ET SES APPLICATIONS

DIMANCHE 30 MAI
06h00 L'INTELLIGENCE ARTIFICIELLE
06h30 L'UNIVERS MÉCANIQUE I
07h00 TÉLÉ. EN MILIEU D'APPRENT.

08h00 ÉDUCATION MÉDICALE CONT.
08h30 SOCIOLOGIE DU TRAVAIL
09h00 ÉCONOMIE DU TRAVAIL
09h30 INTRODUCTION TO CULTURE I-II
11h00 LE MONDE À LA CARTE
12h00 INTR. À LA LITTÉRATURE NÉGR-AFRICAINE
13h00 HIST. DES SCIENCES AU QUÉBEC
13h30 POUR LE PLAISIR DE LA MUS.
14h00 MEDIA-MAG
14h30 REM. DES PRIX DE LA MINISTRE
15h00 STATISTIQUE
15h30 TECH. ET DYN. DE FONCTION
16h00 LE MONDE À LA CARTE
17h00 ÉDUCATION MÉDICALE CONT.
17h30 INITIATION À L'ALLEMAND
18h00 TÉLÉ. ET SES APPLICATIONS
19h00 ÉCONOMIE DU QUÉBEC
19h30 ENQUÊTE SUR LES ENFANTS MAL AIMÉS
20h00 L'UNIVERS MÉCANIQUE I
20h30 TOUT UN MONDE À SUIVRE
21h00 BIBLE ET CHEMINEMENT DE FOI
22h00 TÉLÉ. EN MILIEU D'APPRENT.
23h00 PARCOURS INTERNATIONAL
00h00 TÉLÉ. EN MILIEU D'APPRENT.

LUNDI 31 MAI

06h30 ÉDUCATION MÉDICALE CONT.
07h00 HIST. DES SCIENCES AU QUÉBEC
07h30 RÉG. LOCAUX ET PÉRIPHÉR.
08h00 ÉCONOMIE DU TRAVAIL
08h30 ARTS ET SCIENCES À L'U. DE M.
LES RENCONTRES DU GERFI
10h00 ENQUÊTE SUR LES ENFANTS MAL AIMÉS
10h30 RÉG. LOCAUX ET PÉRIPHÉR.
11h00 LE PLAISIR DE LA MUSIQUE
11h30 INTRO. À LA LITT. NÉGR-AFR.
12h00 L'UNIVERS MÉCANIQUE I
13h00 BIBLE ET CHEMINEMENT DE FOI
14h00 LE MONDE À LA CARTE
15h00 HIST. DES SCIENCES AU QUÉBEC
15h30 INITIATION À L'ALLEMAND
16h00 MEDIA-MAG
16h30 PARCOURS INTERNATIONAL
17h30 TOUT UN MONDE À SUIVRE
18h00 TÉLÉ. EN MILIEU D'APPRENT.
19h00 INTRODUCTION TO CULTURE
20h30 TÉLÉ. ET SES APPLICATIONS
21h30 ÉDUCATION MÉDICALE CONT.
22h00 LE MONDE À LA CARTE
23h00 ÉCONOMIE DU QUÉBEC
00h00 SOCIOLOGIE DU TRAVAIL
00h00 INTR. TO CULTURE I ET II

MARDI 1er JUIN

06h00 ÉCONOMIE DU QUÉBEC
06h30 BIBLE ET CHEMINEMENT DE FOI
07h30 ÉDUCATION MÉDICALE CONT.
08h00 INITIATION À L'ALLEMAND
08h30 ÉDUCATION MÉDICALE CONT.
09h00 STATISTIQUE
09h30 SOCIOLOGIE DU TRAVAIL
10h00 MEDIA-MAG
10h30 RÉG. LOCAUX ET PÉRIPHÉR.
11h00 ÉCONOMIE DU TRAVAIL
11h30 HIST. DES SCIENCES AU QUÉBEC
12h00 ÉCONOMIE DU QUÉBEC
12h30 ENQUÊTE SUR LES ENFANTS MAL AIMÉS
13h00 ARTS ET SCIENCES À L'U. DE M.
13h30 PARCOURS INTERNATIONAL
14h30 RÉG. LOCAUX ET PÉRIPHÉR.
15h00 INTRO. À LA LITT. NÉGR-AFR.
16h00 L'UNIVERS MÉCANIQUE I
16h30 TOUT UN MONDE À SUIVRE
17h00 L'UNIVERS MÉCANIQUE I
17h30 POUR LE PLAISIR DE LA MUS.
18h00 LE MONDE À LA CARTE
19h00 TÉLÉ. EN MILIEU D'APPRENT.
20h00 BIBLE ET CHEMINEMENT DE FOI
21h00 RÉG. LOCAUX ET PÉRIPHÉR.
22h00 ÉDUCATION MÉDICALE CONT.
22h30 TÉLÉ. ET SES APPLICATIONS
23h30 POUR LE PLAISIR DE LA MUS.
00h00 MEDIA-MAG

MERCREDI 2 JUIN

06h00 ÉDUCATION MÉDICALE CONT.
06h30 INITIATION À L'ALLEMAND
07h00 TÉLÉMATIQUE ET SES APPLIC.
08h00 TÉLÉ. EN MILIEU D'APPRENT.
09h00 ÉCONOMIE DU QUÉBEC
09h30 L'UNIVERS MÉCANIQUE I
10h00 SOCIOLOGIE DU TRAVAIL
10h30 INTRO. TO CULTURE 1-II
12h00 BIBLE ET CHEMINEMENT DE FOI
13h00 ÉDUCATION MÉDICALE CONT.
13h30 POUR LE PLAISIR DE LA MUS.
14h00 STATISTIQUE

14h30 HIST. DES SCIENCES AU QUÉBEC
15h00 LE MONDE À LA CARTE
16h00 ENQUÊTE SUR LES ENFANTS MAL AIMÉS
16h30 RÉG. LOCAUX ET PÉRIPHÉR.
17h00 TÉLÉM. EN MILIEU D'APPRENT.
18h00 PARCOURS INTERNATIONAL
19h00 ÉCONOMIE DU TRAVAIL
19h30 TOUT UN MONDE À SUIVRE
20h00 ARTS ET SCIENCES À L'U. DE M.
20h30 INITIATION À L'ALLEMAND
21h00 ÉDUCATION MÉDICALE CONT.
21h30 MEDIA MAG
22h00 INTRO. À LA LITT. NÉGR-OFR.
23h00 ENQUÊTE SUR LES ENFANTS MAL AIMÉS
23h30 ÉCONOMIE DU QUÉBEC
00h00 PARCOURS INTERNATIONAL
01h00 INITIATION À L'ALLEMAND
01h30 ÉCONOMIE DU QUÉBEC
02h00 ÉCONOMIE DU TRAVAIL
02h30 STATISTIQUE
03h00 MEDIA-MAG

JEUDI 3 JUIN

06h30 LE MONDE À LA CARTE
07h30 ENQUÊTE SUR LES ENFANTS MAL AIMÉS
08h00 INTRO. À LA LITT. NÉGR-OFR.
09h00 TOUT UN MONDE À SUIVRE
09h30 POUR LE PLAISIR DE LA MUS.
10h00 TÉLÉM. ET SES APPLICATIONS
11h00 INITIATION À L'ALLEMAND
11h30 ÉDUCATION MÉDICALE CONT.
12h00 TÉLÉM. EN MILIEU D'APPRENT.
13h00 SOCIOLOGIE DU TRAVAIL
13h30 INTRO. TO CULTURE 1-11
15h00 RÉG. LOCAUX ET PÉRIPHÉR.
15h30 BIBLE ET CHEMINEMENT DE FOI
16h30 ÉDUCATION MÉDICALE CONT.
17h00 ARTS ET SCIENCES À L'U. DE M.
17h30 HIST. DES SCIENCES AU QUÉBEC
18h00 MEDIA-MAG
18h30 L'UNIVERS MÉCANIQUE I
19h00 LE MONDE À LA CARTE
20h00 ÉCONOMIE DU QUÉBEC
20h30 STATISTIQUE
21h00 ENQUÊTE SUR LES ENFANTS MAL AIMÉS
21h30 TOUT UN MONDE À SUIVRE
22h00 PARCOURS INTERNATIONAL
23h00 ÉCONOMIE DU TRAVAIL
23h30 ÉDUCATION MÉDICALE CONT.
00h00 INTRO. À LA LITT. NÉGR-OFR.
01h00 BIBLE ET CHEMINEMENT DE FOI

VENDREDI 4 JUIN

05h00 INTRO. TO CULTURE 1-11
06h30 STATISTIQUE
07h00 PARCOURS INTERNATIONAL
08h00 ENQUÊTE SUR LES ENFANTS MAL AIMÉS
08h30 LE MONDE À LA CARTE
09h30 MEDIA-MAG
10h00 LA BELLE PAROLE QUI PLAÎT À L'OREILLE
11h30 RÉG. LOCAUX ET PÉRIPHÉR.
12h00 ÉCONOMIE DU QUÉBEC
12h30 L'UNIVERS MÉCANIQUE I
13h00 TÉLÉM. ET SES APPLICATIONS
14h00 TOUT UN MONDE À SUIVRE
14h30 INITIATION À L'ALLEMAND
15h00 ÉDUCATION MÉDICALE CONT.
15h30 ÉCONOMIE DU TRAVAIL
16h00 TÉLÉM. EN MILIEU D'APPRENT.
17h00 INTRO. TO CULTURE 1-11
18h30 BIBLE ET CHEMINEMENT DE FOI
19h30 HIST. DES SCIENCES AU QUÉBEC
20h00 SOCIOLOGIE DU TRAVAIL
20h30 POUR LE PLAISIR DE LA MUS.
21h00 LE MONDE À LA CARTE
22h00 RÉG. LOCAUX ET PÉRIPHÉR.
22h30 ARTS ET SCIENCES À L'U. DE M.
23h30 STATISTIQUE



SAMEDI 29 MAI

07h00 LES BLEUETS À QUÉBEC
07h30 PORTRAIT DE...
08h00 PÉCHEATOUT
08h30 ENTRE BONNES MAINS
09h00 HABITAT MAG
09h30 VIVRE DIFFÉREMENT
10h00 ANIMALERIE
10h30 EN TOUTE FÉMINITÉ
11h00 VIRAGE
12h00 VERS LA NOUVELLE CULTURE

12h30 PÉCHEATOUT
13h00 COUPE MINI-GOLF CANADIÈRE
13h30 LES CLEFS DE LA DESTINÉE
14h00 ANIMALERIE
14h30 FORTUNE
15h00 LES VIVRES DU QUÉBEC
15h30 ÉMISSION SPÉCIALE
16h00 VIVRE DIFFÉREMENT
16h30 BILLARD PLUS (prem. diff.)
17h30 LES QUILLES À QUÉBEC (prem. diff.)
18h30 COUPE MINI-GOLF CANADIÈRE
19h00 ÉMISSION SPÉCIALE
19h30 POUR MIEUX TRAVAILLER (prem. diff.)
20h00 SPECIAL MICHEL CHARTRAND
20h30 FORTUNE
21h00 ENTRE BONNES MAINS
21h30 LES BLEUETS À QUÉBEC
22h00 LES RICHESSES DE LA VIE
22h30 POUR MIEUX PROFITER DE LA VIE
23h00 OPTION 24
23h30 JUSTICE ET JUSTICIALES

DIMANCHE 30 MAI

07h00 VIVRE DIFFÉREMENT
07h30 LES BLEUETS À QUÉBEC
08h00 VERS LA NOUVELLE CULTURE
08h30 OPTION 24
09h00 LES VIVRES DU QUÉBEC
09h30 ENTRE BONNES MAINS
10h00 BINGO DU CLUB ROTARY (en direct)
11h30 HABITAT MAG
12h00 LES QUILLES À QUÉBEC
13h00 ÉMISSION SPÉCIALE
13h30 LES VIVRES DU QUÉBEC
14h00 LES CLEFS DE LA DESTINÉE
14h30 POUR MIEUX TRAVAILLER
15h00 COUPE MINI-GOLF CANADIÈRE
15h30 JUSTICE ET JUSTICIALES
16h00 LES RICHESSES DE LA VIE
16h30 BILLARD PLUS
17h30 HABITAT MAG
18h00 DOSSIER ACTUALITÉ (en direct)
19h00 PORTRAIT DE...
19h30 ENTRE BONNES MAINS
20h00 VIRAGE
21h00 FORTUNE
21h30 POUR MIEUX PROF. DE LA VIE
22h00 OPTION 24
22h30 MON BIEN-ÊTRE, J'Y VOIS
23h00 ÉMISSION SPÉCIALE

LUNDI 31 MAI

07h00 DANS MON JARDIN
07h30 HABITAT MAG
08h00 LES VIVRES DU QUÉBEC
08h30 POUR MIEUX PROF. DE LA VIE
09h00 BILLARD PLUS
09h30 IVRESSE-BLEUE (prem. diff.)
10h30 LES QUILLES À QUÉBEC
11h30 MON BIEN-ÊTRE, J'Y VOIS
12h00 ANIMALERIE
12h30 PORTRAIT DE...
13h00 JUSTICE ET JUSTICIALES
13h30 BILLARD PLUS
14h30 VERS LA NOUVELLE CULTURE
15h00 POUR MIEUX TRAVAILLER
15h30 LES BLEUETS À QUÉBEC (prem. diff.)
16h00 ENTRE BONNES MAINS
16h30 VIVRE DIFFÉREMENT (prem. diff.)
17h00 OPÉRETTE: LES BRIGANDS D'OFFENBACH (prem. diff.)
18h00 COUPE MINI-GOLF CANADIÈRE
18h30 POUR MIEUX PROF. DE LA VIE
19h00 POUR MIEUX TRAVAILLER
19h30 ANIMALERIE (en direct)
20h00 FORTUNE (prem. diff.)
20h30 AU FÉMININ
21h00 PÉCHEATOUT
21h30 VIRAGE (en direct)
22h30 AUJOURD'HUI SEUL. (pr. diff.)
23h00 VIVRE DIFFÉREMENT
23h30 JUSTICE ET JUSTICIALES
00h00 LES BRIGANDS D'OFFENBACH

MARDI 1er JUIN

07h00 VERS LA NOUVELLE CULTURE
07h30 LES ENFANTS MAL AIMÉS
08h00 AU FÉMININ
08h30 POUR MIEUX TRAVAILLER
09h00 LES BLEUETS À QUÉBEC
09h30 DANS MON JARDIN
10h00 BILLARD PLUS
11h00 PORTRAIT DE...
11h30 AUJOURD'HUI SEULEMENT
12h00 VIVRE DIFFÉREMENT

12h30 PANORAMA-INTERNATIONAL
13h00 JUSTICE ET JUSTICIALES
13h30 POUR MIEUX TRAVAILLER
14h00 LES BRIGANDS D'OFFENBACH
15h00 UN PSYCHOLOGUE ET VOUS
15h30 MON BIEN-ÊTRE, J'Y VOIS
16h00 BILLARD PLUS
17h00 ANIMALERIE
17h30 IVRESSE-BLEUE
18h00 LES QUILLES À QUÉBEC
19h00 COUPE MINI-GOLF CANADIÈRE
19h30 LES ASTRES DE L'ORIENT (prem. diff.)
20h00 PORTRAIT DE... (prem. diff.)
20h30 POUR MIEUX PROFITER DE LA VIE (p.d.)
21h00 LES VIVRES DU QUÉBEC (pr. diff.)
21h30 ENTRE BONNES MAINS (pr. diff.)
22h00 ANIMALERIE
22h30 DANS MON JARDIN
23h00 HABITAT MAG
23h30 AU FÉMININ (prem. diff.)
00h00 PANORAMA-INTERNATIONAL

MERCREDI 2 JUIN

07h30 PANORAMA-INTERNATIONAL
08h00 IVRESSE-BLEUE
08h30 LES VIVRES DU QUÉBEC
09h00 LES BRIGANDS D'OFFENBACH
10h00 FORTUNE
10h30 PÉCHEATOUT
11h00 UN PSYCHOLOGUE ET VOUS
11h30 VIRAGE
12h30 DANS MON JARDIN
13h00 PORTRAIT DE...
13h30 MON BIEN-ÊTRE, J'Y VOIS
14h00 HABITAT MAG
14h30 COUPE MINI-GOLF CANADIÈRE
15h00 VIVRE DIFFÉREMENT
15h30 PÉCHEATOUT
16h00 LES VIVRES DU QUÉBEC
16h30 LES BRIGANDS D'OFFENBACH
17h30 VIRAGE
18h30 AU FÉMININ
19h00 JUSTICE ET JUSTICIALES (prem. diff.)
19h30 ENTRE BONNES MAINS
20h00 IVRESSE-BLEUE
20h30 ANIMALERIE
21h00 LES QUILLES À QUÉBEC
22h00 LES BRIGANDS D'OFFENBACH
23h00 LES ENFANTS MAL AIMÉS
23h30 AUJOURD'HUI SEULEMENT
00h00 PORTRAIT DE...

JEUDI 3 JUIN

07h00 LES ASTRES DE L'ORIENT
07h30 POUR MIEUX TRAVAILLER
08h00 VERS LA NOUVELLE CULTURE
08h30 LES RICHESSES DE LA VIE
09h00 HABITAT MAG
09h30 AU FÉMININ
10h00 LES QUILLES À QUÉBEC
11h00 PÉCHEATOUT
11h30 AUJOURD'HUI SEULEMENT
12h00 POUR MIEUX TRAVAILLER
12h30 POUR MIEUX PROF. DE LA VIE
13h00 LES ENFANTS MAL AIMÉS
13h30 FORTUNE
14h00 IVRESSE-BLEUE
14h30 LES BLEUETS À QUÉBEC
15h00 LES BRIGANDS D'OFFENBACH
16h00 HABITAT MAG
16h30 AU FÉMININ
17h00 PORTRAIT DE...
17h30 LES ENFANTS MAL AIMÉS
18h00 BILLARD PLUS
19h00 LES VIVRES DU QUÉBEC
19h30 PÉCHEATOUT (prem. diff.)
20h00 PANORAMA-INTERNATIONAL
20h30 UN PSYCHOLOGUE ET VOUS
21h00 MON BIEN-ÊTRE, J'Y VOIS
21h30 POUR MIEUX PROF. DE LA VIE
22h00 VIRAGE
23h00 ENTRE BONNES MAINS
23h30 BILLARD PLUS
00h30 LES ASTRES DE L'ORIENT

VENDREDI 4 JUIN

07h00 JUSTICE ET JUSTICIALES
07h30 FORTUNE
08h00 UN PSYCHOLOGUE ET VOUS
08h30 PORTRAIT DE...
09h00 PANORAMA-INTERNATIONAL
09h30 VIVRE DIFFÉREMENT
10h00 VERS LA NOUVELLE CULTURE
10h30 AU FÉMININ
11h00 LES ASTRES DE L'ORIENT
11h30 IVRESSE-BLEUE
12h00 ENTRE BONNES MAINS
12h30 UN PSYCHOLOGUE ET VOUS
13h00 LES ENFANTS MAL AIMÉS

13h30 JUSTICE ET JUSTICIALES
14h00 ANIMALERIE
14h30 LES ASTRES DE L'ORIENT
15h00 LES BLEUETS À QUÉBEC
15h30 UN PSYCHOLOGUE ET VOUS
16h00 LES VIVRES DU QUÉBEC
16h30 VERS LA NOUVELLE CULTURE
17h00 PÉCHEATOUT
17h30 COUPE MINI-GOLF CANADIÈRE
18h00 POUR MIEUX PROF. DE LA VIE
18h30 AUJOURD'HUI SEULEMENT
19h00 JUSTICE ET JUSTICIALES
19h30 MON BIEN-ÊTRE, J'Y VOIS (prem. diff.)
20h00 UN PSYCHOLOGUE ET VOUS (prem. diff.)
20h30 HABITAT MAG
21h00 POUR MIEUX TRAVAILLER
21h30 LES BLEUETS À QUÉBEC
22h00 FORTUNE
22h30 LES ASTRES DE L'ORIENT
23h00 AU FÉMININ
23h30 LES VIVRES DU QUÉBEC
00h00 PÉCHEATOUT
00h30 HABITAT MAG



SAMEDI 29 MAI

14h00 WEEK-END PAUL MCCARTNEY 926542 (4h30) En reprise à 22h00 et dimanche, 6h00.
18h30 PERFECTO 426981 Avec Stéphane Le Duc. La mode sous toutes les coutures de la tête aux pieds. En reprise à 2h30 et dimanche, 11h30.
19h00 WEEK-END PAUL MCCARTNEY 409829 (1h) En reprise à 3h00 et dimanche, 10h30.
20h00 CONCERTPLUS 312349 PAUL MCCARTNEY: UP CLOSE. Paul McCartney donne un spectacle intimiste au Ed Sullivan Theatre de New York. Il y interprète des classiques des Beatles et de sa carrière solo. (1h) En reprise à 4h00 et dimanche, 12h00.
21h00 WEEK-END PAUL MCCARTNEY 419837 (1h) En reprise dimanche, 5h00 et 13h00.

DIMANCHE 30 MAI

14h00 QUÉBECPLUS 635950 V.J.: Dany Martel. Les actualités chez les citoyens de Québec. (1h) En reprise à 22h00 et lundi, 6h00.
15h00 WEEK-END PAUL MCCARTNEY 909932 (2h30) En reprise à 23h00 et lundi, 7h00.
17h30 THE MONKEES 515450 99 POUND WEAKLING. Convaincu que des muscles bien développés lui gagneront les faveurs féminines, Micky s'enrôle dans un cours de culturisme peu orthodoxe. En reprise à 1h30 et lundi, 9h30.
18h00 CROYEZ-LE OU NON!! 850160 SPECIAL. Pour pallier au stress d'affronter leur public, les rites et superstitions des artistes tels que Wilson Phillips, Madonna, Patrick Bruel, Julie Masse et plusieurs autres. (1h) En reprise à 2h00 et lundi, 10h00.
19h00 WEEK-END PAUL MCCARTNEY 379783 (3h) En reprise à 3h00 et lundi, 11h00.

LUNDI 31 MAI

14h00 MUSIQUE VIDÉO 149702 (1h) En reprise à 22h00 et mardi, 6h00.
15h00 MUSIQUE VIDÉO 875580 (1h) En reprise à 23h00 et mardi, 7h00.
16h00 MUSIQUE VIDÉO 894615 (1h) En reprise à 00h00 et mardi, 8h00.
17h00 VOXPOP 998870 Aujourd'hui, un clip de Extreme. En reprise à 1h00 et mardi, 9h00.

17h30 MUSIQUE VIDÉO 614306 En reprise à 1h30 et mardi, 9h30.
18h00 MUSIQUE VIDÉO 611219 En reprise à 2h00 et mardi, 10h00.
18h30 ROCK EN BULLE 635899 Profil-vidéo de Living Colour (1re partie). En reprise à 2h30 et mardi, 10h30.
19h00 ROCK VELOURS 596561 V.J.: Juliette Powell. Cette semaine, des clips du groupe Les B.B. et Elton John. (1h) En reprise à 3h00 et mardi, 11h00.
20h00 MUSIQUE VIDÉO 512509 (1h) En reprise à 4h00 et mardi, 12h00.
21h00 MUSIQUE VIDÉO 491062 (1h) En reprise à 5h00 et mardi, 13h00.

MARDI 1er JUIN

14h00 MUSIQUE VIDÉO 580361 (1h) En reprise à 22h00 et mercredi, 6h00.
15h00 MUSIQUE VIDÉO 781197 (1h) En reprise à 23h00 et mercredi, 7h00.
16h00 MUSIQUE VIDÉO 760604 (1h) En reprise à 00h00 et mercredi, 8h00.
17h00 VOXPOP 871159 Aujourd'hui, un clip de Extreme. En reprise à 1h00 et mercredi, 9h00.
17h30 MUSIQUE VIDÉO 513623 En reprise à 1h30 et mercredi, 9h30.
18h00 MUSIQUE VIDÉO 510536 En reprise à 2h00 et mercredi, 10h00.
18h30 ROCK EN BULLE 501888 Profil-vidéo de Living Colour (2e partie). En reprise à 2h30 et mercredi, 10h30.
19h00 FLASHBACK 402178 V.J.: Francis Bay. Une rétrospective des meilleurs vidéos des années 60 à 80. Cette semaine les clips de Matt Bianco et Eurythmics. (1h) En reprise à 3h00 et mercredi, 11h00.
20h00 MUSIQUE VIDÉO 411826 (1h) En reprise à 4h00 et mercredi, 12h00.
21h00 MUSIQUE VIDÉO 766888 En reprise à 5h00 et mercredi, 13h00.
21h30 PERFECTO REPRISÉ

MERCREDI 2 JUIN

14h00 MUSIQUE VIDÉO 124024 (1h) En reprise à 22h00 et jeudi, 6h00.
17h00 VOXPOP 966802 Aujourd'hui, un clip du groupe Richie Sambora. En reprise à 1h00 et jeudi, 9h00.
17h30 SOLIDROK 192666 V.J.: Geneviève Borne. De la musique qui bouge, des vidéos qui font du bruit. Aujourd'hui, un clip de Carcass. (1h) En reprise à 1h30 et jeudi, 9h30.
18h30 ROCK EN BULLE 603821 Profil-vidéo de Daniel Lanois. En reprise à 2h30 et jeudi, 10h30.
19h00 PROJECTION 580531 V.J.: Denis Talbot. Les artistes les plus promoteurs, les retours en force, le guide de la musique qui monte. (1h) En reprise à 3h00 et jeudi, 11h00.
20h00 MUSIQUE VIDÉO 506579 (1h) En reprise à 4h00 et jeudi, 12h00.
21h00 MUSIQUE VIDÉO 602338 (1h) En reprise à 5h00 et jeudi, 13h00.

JEUDI 3 JUIN

14h00 MUSIQUE VIDÉO 226067 (1h) En reprise à 22h30 et vendredi, 6h00.
15h00 MUSIQUE VIDÉO 952845 (1h) En reprise à 23h00 et vendredi, 7h00.
16h00 MUSIQUE VIDÉO 964680 (1h) En reprise à 00h00 et vendredi, 8h00.
17h00 VOXPOP 496503 Aujourd'hui, un clip de Guns N' Roses. En reprise à 1h00 et vendredi, 9h00.

17h30 SOLIDROK 294609
Aulourd'hui, un clip de Anthrax. (1h) En reprise à 1h30 et vendredi, 9h30.

18h30 ROCK EN BULLE 714512
Profil-vidéo de Soul Asylum. En reprise à 2h30 et vendredi, 10h30.

19h00 VIDEOPLUS 606154
V.J.: Marie Plourde. Les premiers-vidéo de la semaine. (1h) En reprise à 3h00 et vendredi, 11h00.

20h00 MUSIQUE VIDÉO 682574
(1h) En reprise à 4h00 et vendredi, 12h00.

21h00 CROYEZ-LE OU NON! 617891
(1h) Reprise de dimanche 18h00. En reprise à 5h30 et vendredi, 13h00.

VENDREDI 4 JUIN

14h00 MUSIQUE VIDÉO 239162
(1h) En reprise samedi, 6h00.

15h00 MUSIQUE VIDÉO 998278
(1h) En reprise samedi, 7h00.

16h00 MUSIQUE VIDÉO 900013
(1h) En reprise samedi, 8h00.

17h00 VOXP00 576128
Aulourd'hui, un clip de Madonna. En reprise samedi, 9h00.

17h30 RAPCITE 214094
V.J.: K.C. Lmnp. Sur tous les tons et de toutes les couleurs, le rap est une musique actuelle qui ne laisse personne indifférent. Cette semaine, un clip de Dr. Dre. (1h) En reprise à 1h30 et samedi, 9h30.

18h30 ROCK EN BULLE 741297
Profil-vidéo de Mylène Farmer. En reprise à 2h30 et samedi, 10h30.

19h00 LE DECOMPTE COCA-COLA 628907
V.J.: Paul Sarrasin. Le palmarès des 30 meilleurs clips de la semaine. (1h) En reprise à 3h00 et samedi, 11h00.

20h00 COMBAT DES CLIPS 637655
V.J.: Paul Sarrasin. Deux vidéoclips se livrent un duel dont vous êtes l'arbitre. (1h) En reprise à 4h00 et samedi, 12h00.

21h00 MUSIQUE VIDÉO 617891
(1h) En reprise à 5h00 et samedi, 13h00.

22h00 VIDEO DANSE 997549
Le party à la maison! 120 minutes de rythmes et de couleurs sans pause commerciale. (2h)

00h00 NU MUSIK 313940
V.J.: Claude Ralotte. 90 minutes de musique alternative. (1h30)



SAMEDI 29 MAI

7h00 FLANELLE ET MAJUSCULE 675455

7h30 GOZURHA 654962

8h00 MAYA L'ABEILLE 615356

8h30 BOBOBOBS 961287

9h00 COCOTTE-MINUTE 130287

9h30 LES AVENTURES DE TEDDY RUXPIN 778981

10h00 ALPHABUS 944097

10h30 L'ÉCOLE HANTÉE 160441

11h00 LES CHATS CABOTS 692097

11h30 VIE SAUVAGE DE L'ORIENT 693726

12h00 JEFF D'ORCHESTRE 6834639

12h15 LA BANDE À BUBU 11085894

12h30 SKIPPY 789097

13h00 LES CADETS DE LA FORÊT 674726

13h30 DR. SNUGGLES 788368

14h00 TÉLÉ-HIBOU 703542

14h30 BOTTINES ET BOUSSOLE 5866897

14h45 ROBINSON CRUSOÉ 54595078

15h00 SPORT BILLY 799349

15h30 A.Z. 517287

16h00 DENIS LA MALICE 423894

16h30 KELLY 429078

17h00 DESSINOSCOPE 794894

17h30 À LA POURSUITE DES FUGITIFS 516558

18h00 ALFRED J. KWAK 433271

18h30 DARE DARE MOTUS 424523

19h00 MANU 5673788

19h15 FRIPE ET POUILLE 37533504

19h30 LÉGENDES DU MONDE

DIMANCHE 30 MAI

7h00 SNORKY 250721

7h30 GOZURHA 779856

8h00 LES BLUFONS 138450

8h30 BOBOBOBS 137721

9h00 ROBIN DES BOIS 151301

9h30 MARTIN ET CIE 879295

10h00 DR. SNUGGLES 885473

10h30 LES CADETS DE LA FORÊT 157585

11h00 LES DÉBROUILLARDS 779721

11h30 SPORT BILLY 770450

12h00 BOTTINES ET BOUSSOLE 6894011

12h15 LA BANDE À BUBU 11052566

12h30 A.Z. 873011

13h00 LES CHATS CABOTS 759092

13h30 CHAT BOUME 872382

14h00 AU PAYS DE L'ARC-EN-CIEL 880276

14h30 SKIPPY 519276

15h00 ZOOM 892011

15h30 LES NOUVELLES AVENTURES DE POPEYE 514721

16h00 CINÉASTES DE LA FAUNE 533856

16h30 SHARKY ET GEORGES 522740

17h00 LES OZLETS 804856

17h30 CINÉ DISNEY 348276

3 E TOILES, 36 CHANDELLES. (1h30)

19h00 HISTOIRES DE LA MAISON BLEUE 5633160

19h15 FRIPE ET POUILLE 37500276

19h30 L'ENQUÊTE DU PROFESSEUR KASSALANDE

LUNDI 31 MAI

7h00 GYMTONIK 851035

7h30 TÉLÉ-PIRATE 863870

8h00 BIBI ET GENEVIÈVE 237306

8h30 ENFANFORME 2859493

8h45 SUR LA RUE TABAGA 22920967

9h00 LE VENT DANS LES SAULES 250257

9h30 HIBOU CHOU GENOU 987899

10h00 MAYA L'ABEILLE 146615

10h30 DANS LES ALPES AVEC ANNETTE 249141

11h00 LES OURSONS BERENSTAIN 878677

11h30 GOZURHA 879306

12h00 DENIS LA MALICE 230493

12h30 VIE SAUVAGE DE L'ORIENT 981615

13h00 LES TROIS MOUSQUETAIRES 8004883

13h15 BOZO ET CIE 80454696

13h30 SNORKY 980986

14h00 L'ÉCOLE HANTÉE 9308070

14h15 POLOCHON 87580615

14h30 LE PETIT CASTOR 601832

15h00 LES BLUFONS 991967

15h30 ENFANFORME 2879677

15h45 SUR LA RUE TABAGA 38602238

16h00 ALPHABUS 625412

16h30 GYMTONIK 621696

17h00 LIVROFOLIE 996412

17h30 PIF ET HERCULE 612948

18h00 TÉLÉ-PIRATE 602561

18h30 BIBI ET GENEVIÈVE
Bibi ne veut pas céder ses derniers citrons à la voisine.

MARDI 1er JUIN

7h00 SHARKY ET GEORGES 750352

7h30 TÉLÉ-PIRATE 746159

8h00 BIBI ET GENEVIÈVE 136623

8h30 ENFANFORME 4561159

8h45 SUR LA RUE TABAGA 25779772

9h00 LES CONTES DE LA FORÊT VERTE 126246

9h30 L'ÉCOLE HANTÉE 5454710

9h45 LA CRIQUE DES TROIS PÊCHEURS 74805623

10h00 ZOOBILÉE ZOO 730884

10h30 LE PETIT CASTOR 115130

11h00 BALANEL 777994

11h30 FLANELLE ET MAJUSCULE 778623

12h00 RÈVES D'ENFANTS 9209710

12h15 BOTTINES ET BOUSSOLE 88600975

12h30 AU PAYS DE L'ARC-EN-CIEL 857604

13h00 LES RÈVES DE JEANNOT 759623

13h30 CIRKISSIMO 9908352

13h45 MERCI MONSIEUR NOÉ 86138371

14h00 MINI FÉE 888449

14h30 LES OURSONS BERENSTAIN 517449

15h00 BABAR 890284

15h30 ENFANFORME 6251371

15h45 SUR LA RUE TABAGA 23000994

16h00 FRIPE ET POUILLE 6028081

16h15 LA BANDE À BUBU 47298371

16h30 LES AVENTURES DE TEDDY RUXPIN 520913

17h00 DESSINOSCOPE 862401

17h30 KELLY 511265

18h00 TÉLÉ-PIRATE 518178

18h30 BIBI ET GENEVIÈVE
Bibi vient en aide au petit voisin, qui souffre de fièvre des foies.

MERCREDI 2 JUIN

7h00 GYMTONIK 852395

7h30 TÉLÉ-PIRATE 831802

8h00 BIBI ET GENEVIÈVE 221376

8h30 ENFANFORME 4521531

8h45 SUR LA RUE TABAGA 25746444

9h00 EWOKS 244227

9h30 MOFLI, LE DERNIER KOALA 971869

10h00 LES AVENTURES DE VIRULYSSE 121937

10h30 POLOCHON 8079555

10h45 LES TROIS MOUSQUETAIRES 68149192

11h00 BOBOBOBS 886227

11h30 SNORKY 887956

12h00 À LA POURSUITE DES FUGITIFS 224463

12h30 ZOOM 975685

13h00 MAYA L'ABEILLE 851666

13h30 DANS LES ALPES AVEC ANNETTE 974956

14h00 LA GARDERIE DES AMIS 2984395

14h15 LA CRIQUE DES TROIS PÊCHEURS 89238869

14h30 LE PETIT CASTOR 619482

15h00 LES CONTES DE LA FORÊT VERTE 992227

15h30 ENFANFORME 6228043

15h45 SUR LA RUE TABAGA 23077666

16h00 JEFF D'ORCHESTRE 6095753

16h15 BOTTINES ET BOUSSOLE 47265043

16h30 GYMTONIK 606918

17h00 L'ÉCOLE HANTÉE 964444

17h30 SHARKY ET GEORGES 620598

18h00 TÉLÉ-PIRATE 610111

18h30 BIBI ET GENEVIÈVE
Bibi héberge une chatte... ce qui lui réserve bien des surprises.

JEUDI 3 JUIN

7h00 PIF ET HERCULE 954338

7h30 TÉLÉ-PIRATE 933845

8h00 BIBI ET GENEVIÈVE 347999

8h30 ENFANFORME 4598203

8h45 SUR LA RUE TABAGA 25713116

9h00 LES CONTES DE LA FORÊT VERTE 320222

9h30 MINI FÉE 827244

10h00 BOZO ET CIE 8873951

10h15 CIRKISSIMO 25249425

10h30 LE PETIT CASTOR 326406

11h00 LES OURSONS BERENSTAIN 971970

11h30 GOZURHA 989999

12h00 TÉLÉ-HIBOU 340086

12h30 LES NOUVELLES AVENTURES DE POPEYE 227280

13h00 ZOOBILÉE ZOO 953609

13h30 LE VENT DANS LES SAULES 677721

14h00 L'ÉCOLE HANTÉE 2951067

14h15 POLOCHON 89298241

14h30 BALANEL 797845

15h00 LES AVENTURES DE VIRULYSSE 376280

15h30 ENFANFORME 6295715

15h45 SUR LA RUE TABAGA 23044338

16h00 FRIPE ET POUILLE 6062425

16h15 LA BANDE À BUBU 47232715

16h30 COCOTTE-MINUTE 717609

17h00 LES DÉBROUILLARDS 821375

17h30 SHARKY ET GEORGES 791661

18h00 TÉLÉ-PIRATE 798574

18h30 BIBI ET GENEVIÈVE
Bibi et Thérèse cherchent mutuellement une façon de se remercier pour le temps passé ensemble.

VENDREDI 4 JUIN

7h00 GYMTONIK 974723

7h30 TÉLÉ-PIRATE 342618

8h00 BIBI ET GENEVIÈVE 369742

8h30 ENFANFORME 4492075

8h45 SUR LA RUE TABAGA 25617988

9h00 LES RÈVES DE JEANNOT 359365

9h30 L'ÉCOLE HANTÉE 5392926

9h45 LA GARDERIE DES AMIS 74743839

10h00 BABAR 236075

10h30 POLOCHON 1623079

10h45 MERCI MONSIEUR NOÉ 68010636

11h00 BOBOBOBS 984075

11h30 SNORKY 985704

12h00 LES OZLETS 442029

12h30 CINÉASTES DE LA FAUNE 477623

13h00 EWOKS 973094

13h30 HIBOU CHOU GENOU 827164

14h00 MOFLI, LE DERNIER KOALA 191758

14h30 LES OURSONS BERENSTAIN 820758

15h00 LES CONTES DE LA FORÊT VERTE 821015

15h30 ENFANFORME 6262487

15h45 SUR LA RUE TABAGA 23931810
Plus tard, Virevent sera journaliste.

16h00 CHAT BOUME 731810

16h30 GYMTONIK 737094

17h00 LIVROFOLIE 871510

17h30 RÈVES D'ENFANTS 2993471

17h45 ROBINSON CRUSOÉ 76144704

18h00 TÉLÉ-PIRATE 821487

18h30 BIBI ET GENEVIÈVE 749839
Bibi et Thérèse organisent une chasse aux trésors pour célébrer le retour de Geneviève.

19h00 ROBIN DES BOIS 776966

19h30 MARTIN ET CIE REPRISÉ



SAMEDI 29 MAI

7h15 LE MARTIN DE NOËL 11184833

8h25 MÉGATHON, LA COURSE DU SIÈCLE 40563184

10h15 LE CAVALIER MASQUÉ 75125233

11h50 MA SOEUR, MON ENNEMIE 28194184

13h25 URGÀ 1387691

15h25 UN MENSONGE DE TROP 14945455

17h00 ZOOM 970252

17h30 COUPS DE FOLIE 4146610

19h10 MISERY 82970271

21h00 COEUR DE TONNERRE 6169981

23h05 RICOCHET 80349417

00h50 RHYTHMES ET PASSION 4692301

02h20 MADAME BOVARY 64271479

04h37 TEXTES 2: LE MONDE DE RAY BRADBURY: OMBRES ET LUMIÈRE 44623905

DIMANCHE 30 MAI

5h00 COEUR DE TONNERRE 414818

7h00 TROIS PETITS FANTÔMES - PETER PAN ET LES PIRATES - LE NEZ LE PLUS LONG 2569617

8h15 BABE, LE BAMBINO 5616360

10h15 JEAN GALMOT, AVENTURIER 68931856

12h35 LA CITÉ DE LA JOIE 22280566

14h50 UNE SACRÉE FAMILLE! 93927721

16h40 BINGO 13507653

18h15 COMMENT ÇA VA BOB? 27896030

20h00 PAS UNE SECONDE À PERDRE 2248653

21h25 DOUBLE IDENTITÉ 77774382

23h00 LA CITÉ DE LA JOIE 2674943

LUNDI 31 MAI

5h00 PAS UNE SECONDE À PERDRE 298054

7h00 TROIS PETITS FANTÔMES - PETER PAN ET LES PIRATES - ÉLÉMENTAIRE MON CHER CARLOS 6864829

8h15 L'EMPRISE DE LA DANSE 40599509

9h50 L'ANNONCE FAITE À MARIE 57362615

11h25 DOUX MENSONGES 97257035

13h00 COEUR DE TONNERRE 840054

15h00 TÊTE À CLAQUES 1886257

16h20 L'AMOUR DE JENNY 49475783

17h55 URGÀ 6225986

19h55 COEUR DE TONNERRE 42671696

22h00 ROCKY 5 8412948

23h50 TÊTE À CLAQUES 23653073

01h15 BASIC INSTINCT 67658361

03h25 L'ANNONCE FAITE À MARIE 47353284

MARDI 1er JUIN

5h00 L'EMPRISE DE LA DANSE 197371

7h00 TROIS PETITS FANTÔMES - PETER PAN ET LES PIRATES - CHOUETTE ET TOPI 8115739

8h15 DEUX CHIOTS EN DANGER 89176739

9h30 LE JOUR DES ROIS 4150994

11h10 PAS UNE SECONDE À PERDRE 74737555

12h30 LE MYSTÈRE CHRYSALIS 9596401

14h10 JUSQU'AU BOUT DU MONDE 53149246

16h50 LES BIJOUX DE FAMILLE 12284265

18h30 PASSION DIAMANT 3859352

20h05 UNE SACRÉE FAMILLE! 12153449

22h00 VOYAGE VERS L'ESPOIR 2617772

23h50 LE CERLE INTERDIT 3247772

01h20 THELMA & LOUISE 77553717

MERCREDI 2 JUIN

5h00 VOYAGE VERS L'ESPOIR 516482

7h00 TROIS PETITS FANTÔMES - PETER PAN ET LES PIRATES - CHOUETTE ET TOPI 8174482

8h10 INTRIGUES IMPÉRIALES 36930444

11h20 LA CHAMPIONNE 84912173

12h55 UN ÉTRANGE RENDEZ-VOUS 83406111

14h30 LE LÉGENDE DE KOOTENAI BROWN 9317869

16h10 JFK, L'ASSASSINAT, LE RAPPORT JIM GARRISON 51891111

17h50 TÊMOIN À TUEUR 83186395

19h30 ZOOM 898937

20h00 BÉBÉ EXPRESS 8290937

21h25 LA MAISON RUSSIE 62280173

23h30 LA BELLE NOISEUSE 6326802

01h40 SORTIE FINALE 58249390

03h20 PSYCHOSE IV 47371680

JEUDI 3 JUIN

5h00 BÉBÉ EXPRESS 625715

7h00 TROIS PETITS FANTÔMES - PETER PAN ET LES PIRATES - CHOUETTE ET TOPI 8141154

8h10 FAUSSAIRES 94342932

9h45 VOYAGE VERS L'ESPOIR 85134999

11h35 LA FAMILLE ADAMS 71321932

13h15 DOCTEUR PETIOT 97160135

15h00 UNE IMAGE DE TROP 8105135

16h35 LA DISCRÈTE 92469680

18h10 DOC HOLLYWOOD 66005883

20h00 À SEPT HEURES DU JUGEMENT 3181154

21h35 LE SOUS-SOL DE LA PEUR 41493319

23h20 ZOOM 8439203

23h50 ÈVE, LA DESTRUCTRICE 37335086

01h35 VOYAGE VERS L'ESPOIR 68808907

VENDREDI 4 JUIN

5h00 À SEPT HEURES DU JUGEMENT 621520

7h00 TROIS PETITS FANTÔMES - PETER PAN ET LES PIRATES - CHOUETTE ET TOPI 8045926

8h10 CARGAISON DANGEREUSE 94247433

9h50 HOUSE PARTY 74143655

11h30 LES 6 DE BIRMINGHAM - 16 ANS D'ERRER 1699384

13h15 ZOOM 9240902

13h45 LA FILLE DES COLLINES 36425162

15h30 UNE TRÈVE POUR L'AMOUR 8620723

17h25 POUR SACHA 7795891

19h25 TOUJOURS LES FEMMES 73183075

21h00 BEING AT HOME WITH CLAUDE 181926

22h30 LES SOMNAMBULES 6359891

00h05 MIROIR AUX PASSIONS 76403969



SAMEDI 29 MAI

7h45 DOES THIS MEAN WE'RE MARRIED? 47928165
9h30 CAREER OPPORTUNITIES 440962
11h00 WHAT ABOUT BOB? 2087271
12h45 ROCK-A-DOODLE 3223813
14h15 SWEET TALKER 2887146
15h45 LITTLE MAN TATE 88167707
17h30 PATRIOT GAMES 449233
19h30 BRAIN DONORS 199726
21h00 DREAM ON: THE ROCKY MARRIAGE PICTURE SHOW 856233
21h30 SLEEPWALKERS 990436
23h00 LETHAL WEAPON 3 520726
01h00 THE GATE II 170837
02h30 HUSTLE 335837
04h30 THE SHOWER 852045

DIMANCHE 30 MAI

6h00 WESTWORLD 452289
7h30 DUTCH 7001450
9h15 WHITE SANDS 70633295
11h00 THE ADDAMS FAMILY 2054943
12h45 MEETING VENUS 8152856
14h45 PASSED AWAY 96039547
16h30 THE FISHER KING 686108
19h00 ONCE AROUND 484301
21h00 WHITE SANDS 6697301
22h45 ROBIN HOOD - PRINCE OF THIEVES 9312059
01h15 DENNIS MILLER: LIVE FROM WASHINGTON 9409899
02h15 THE ADJUSTER 70832412
04h00 PROOF 283122

LUNDI 31 MAI

5h30 THE HIDDEN ROOM 949899
6h00 NEAR MRS. 2291073
7h45 FOR BETTER AND FOR WORSE 47962509
9h30 MAY WINE 785870
11h00 THE HIDDEN ROOM QUARTET 557219
12h30 CITY OF JOY 78946696
14h45 I WON'T DANCE 2209764
16h15 LIGHTHOUSE 9049851
17h45 MAY WINE 1503073
19h15 SAM AND ME 85512948
21h00 COLLISION COURSE 6664073
22h45 EXPOSURE 2555702
00h45 THE HITMAN 98069449
02h30 DIARY OF A HITMAN 1034994
04h15 FALLING FROM GRACE 37408333

MARDI 1er JUIN

6h00 DYING YOUNG 599623
8h00 SHADOW OF CHINA 9182772
9h45 RAISE THE RED LANTERN 93982739
12h00 PASTIME 9590772
13h45 A PRIVATE MATTER 5628333
15h15 THE PHANTOM TOLL BOOTH 9047438
16h45 ROCK-A-DOODLE 9897913
18h15 AN ANGEL AT MY TABLE 32342623
21h00 TURTLE BEACH 956449
22h30 DREAM ON: ROCKY MARRIAGE PICTURE SHOW 844265
23h00 RAISE THE RED LANTERN 2852517
01h15 ONE FALSE MOVE 60329463
03h00 CLEARCUT 3092444
04h45 THE HIDDEN ROOM TRILOGY 65010005

MERCREDI 2 JUIN

6h00 NINOTCHKA 684376
8h00 ALL I WANT FOR CHRISTMAS 9159444
9h45 ONE NIGHT STAND: JOHN HAYMAN 4989482
10h15 DEADLY SURVEILLANCE 19212579
12h00 THE SEA WOLF 9567444
13h45 WHITE SANDS 36569550
15h30 NINOTCHKA 157753
17h30 PROCOL HARUM 2157647
19h15 TRUE IDENTITY 37600937
21h00 THELMA & LOUISE 2733111
23h15 SHOCKER 4348956
01h15 STEPHEN KING'S SLEEPWALKERS 4065680
02h45 HAMMER DOWN 9272883
04h15 MONEY 26111777

JEUDI 3 JUIN

6h00 DOES THIS MEAN WE'RE MARRIED? 2124357
7h45 JOURNEY TO SPIRIT ISLAND 47888593
9h30 THE HIDDEN ROOM 694945
10h30 PATRIOT GAMES 508574
12h30 HOME MOVIE 9127932
14h15 THE HIDDEN ROOM QUARTET 2747574
15h45 MY MOTHER'S CASTLE 88027135
17h30 EMINENT DOMAIN 4029999
19h15 JOURNEY TO SPIRIT ISLAND 85438932
21h00 SCANNERS III: THE TAKEOVER 6597357
22h45 JUICE 18345715
00h30 DENNIS MILLER: LIVE FROM WASHINGTON 722605
01h30 DREAM ON: ROCKY MARRIAGE PICTURE SHOW 838742
02h00 CAPE FEAR 63353839
04h10 A MIDNIGHT CLEAR 92313075

VENDREDI 4 JUIN

6h00 PLAZA SUITE 702988
8h00 CAPTAIN SINDBAD 108013
9h30 BUFFY THE VAMPIRE SLAYER 754162
11h00 THE HIDDEN ROOM 171549
11h30 DEFY GRAVITY 773297
13h00 PROOF 879687
14h30 THE HIDDEN ROOM TRILOGY 9886384
15h45 NEAR MRS. 88921907
17h30 DOUBLE VISION 4916471
19h15 BLACK MAGIC 85332704
21h00 BUFFY THE VAMPIRE SLAYER 185742
22h30 SUNDOWN: THE VAMPIRE IN RETREAT 711636
00h30 ALMOST PREGNANT 3107476
02h15 DIARY OF A HITMAN 70629940
04h00 THE HIDDEN ROOM 820969
04h30 CURSED 366292



RÉSEAU DES SPORTS

SAMEDI 29 MAI

7h30 CALCIO 30 (R) 661252
8h00 SPORTS 30 (R) 110946
8h30 SUPER FORME (R) 560487
9h00 GOLF DE LA PGA SENIOR: LA CLASSIQUE CADILLAC (R) 938436
11h00 DÉFI MINI-PUTT (R) 670900
Anim.: Claudine Douville et Serge Vlemineckx. Compétitions de "putting" sur tapis gazon. (1h)
12h00 SPORTS 30 (R) 960423
12h30 SUPER FORME (R) 869287
13h00 LE BASEBALL DES EXPOS À RDS (D) 539504
En provenance de Montréal, les Expos reçoivent les Cardinals de St-Louis. (3h) EN DIRECT
16h00 NBA ACTION (R) 430184
16h30 GOLF DE LA PGA SENIOR: LA CLASSIQUE CADILLAC (D) 717165
En provenance de Clifton au New Jersey, deuxième ronde de ce tournoi. (2h)
18h30 SPORTS 30 (D) 431813
EN DIRECT
19h00 CETTE SEMAINE AU BASEBALL (Pd) 781320
Faits saillants de la semaine dans le monde du baseball.
19h30 LES INTERNATIONAUX DE FRANCE (Pd) 917184
En provenance du stade Roland-Garros, rondes préliminaires pour les qualifications de tennis professionnels du monde pour le deuxième tournoi du grand chelem. (2h)
21h30 NASCAR: LA COUPE WINSTON (Pd) 718894
En provenance de Sonoma en Californie, le Save Mart 300. (1h30)
23h00 SPORTS 30 (D) 691368
EN DIRECT

23h30 HEBDO QUÉBEC (R) 940271
00h00 LES COURSES À BLUE BONNETS (Pd) 656566
00h30 AUTOUR DU MONDE (R) 157905
01h30 NBA ACTION (R) 445672
02h00 SPORTS 30 (D) 897011
02h30 GOLF DE LA PGA SENIOR: LA CLASSIQUE CADILLAC (R) 638301
En provenance de Clifton au New Jersey, deuxième ronde de ce tournoi. (2h)
04h30 LE BASEBALL DES EXPOS À RDS (R) 527905
En provenance de Montréal, les Expos reçoivent les Cardinals de St-Louis.

DIMANCHE 30 MAI

7h30 PÊCHE SAFARI (R) 753818
8h00 SPORTS 30 (R) 145740
8h30 SUPER FORME (R) 144011
9h00 LES INTERNATIONAUX DE FRANCE (R) 635130
Rondes préliminaires. (2h)
11h00 FORMULE INDYCAR (D) 393301
INDY 500. En provenance d'Indianapolis, en Indiana, la course Indianapolis 500. (4h30) EN DIRECT
15h30 AUTO SPORT (R) 521011
16h00 MAGAZINE DU BATEAU-MOTEUR (R) 517818
16h30 GOLF DE LA PGA SENIOR: LA CLASSIQUE CADILLAC (Pd) 825769
En provenance de Clifton, au New Jersey, finale de ce tournoi. (2h)
18h30 SPORTS 30 (D) 518547
EN DIRECT
19h00 LES QUILLES À RDS (Pd) 428585
Nouvelle saison de compétition de petites quilles. (1h)
20h00 BASEBALL DU JOUR: DIMANCHE SOIR (D) 919214
Les Mariners de Seattle reçoivent les Tigers de Detroit. (3h) EN DIRECT
23h00 SPORTS 30 (D) 778082
23h30 CETTE SEMAINE AU BASEBALL (R) 980027
LES COURSES À BLUE BONNETS (Pd) 731832
Les courses sous harnais à l'hippodrome Blue Bonnets.
00h30 NASCAR: LA COUPE WINSTON (R) 509412
En provenance de Sonoma, en Californie, la course Save Mart 300. (1h30)
02h00 SPORTS 30 (D) 989677
02h30 BASEBALL DU JOUR: DIMANCHE SOIR (R) 981290
Les Mariners de Seattle reçoivent les Tigers de Detroit. (3h)

LUNDI 31 MAI

5h30 DÉFI MINI-PUTT (R) 972344 (1h)
6h30 SPORTS 30 (R) 596948 (2h)
8h30 SUPER FORME (R) 243967
Exercices aérobiques avec Josée Lavoie.
9h00 LES INTERNATIONAUX DE FRANCE (D) 922967
RONDE DE 16 CHEZ LES HOMMES. En provenance du stade Roland-Garros, deuxième tournoi du grand chelem de tennis. (4h)
13h00 AUTOUR DU MONDE (R) 953832 (1h)
14h00 PASSEPORT VACANCES (R) 989122
14h30 LA CLASSIQUE DE BOWLING (R) 510528 (1h)
15h30 FORMULE INDICAR (R) 743967
INDY 500. En provenance d'Indianapolis, en Indiana, la course Indianapolis 500. (3h)
18h30 SPORTS 30 (D) 633431
EN DIRECT
19h00 DÉFI GOLF PLUS (Pd) 990238
Anim.: Jacques Salvail. Compétitions amicales opposant trois personnalités du monde sportif, artistique ou politique, conseils, informations sur les nouveaux équipements et présentation de terrains.
19h30 CARNET DE PLONGÉE (Pd) 639615
Magazine hebdomadaire traitant de tous les aspects de la plongée sous-marine.

20h00 PÊCHE SAFARI (Pd) 909986
Visite du Pavillon Wapuis, au Québec, pour la pêche et la fruitte mouchetée et au doré.
20h30 LES INTERNATIONAUX DE FRANCE (R) 720238
RONDE DE 16 CHEZ LES HOMMES. (2h30)
23h00 SPORTS 30 (D) 877948
EN DIRECT
23h30 CALCIO 30 (R) 119561
00h00 LES COURSES À BLUE BONNETS (Pd) 647449
00h30 LES QUILLES À RDS (R) 157536 (1h)
01h30 CETTE SEMAINE AU BASEBALL (R) 429265
02h00 SPORTS 30 (D) 888994
EN DIRECT
02h30 FORMULE INDYCAR (R) 897807
INDY 500. En provenance d'Indianapolis, en Indiana, la course Indianapolis 500.

MARDI 1er JUIN

5h30 LE SUPER YACHT D'OR (R) 648178
6h00 MAGAZINE DU BATEAU-MOTEUR (R) 641265
6h30 SPORTS 30 (R) 495265 (2h)
8h30 SUPER FORME (R) 142284
9h00 LES INTERNATIONAUX DE FRANCE (D) 502888
QUARTS DE FINALE. En provenance du stade Roland-Garros, le deuxième tournoi du grand chelem de tennis. (5h)
14h00 LES QUILLES À RDS (R) 885933 (1h)
15h00 GOLF DE LA PGA SENIOR: LA CLASSIQUE CADILLAC (R) 400130
En provenance de Clifton, au New Jersey, ronde finale de ce tournoi de golf professionnel. (2h)
17h00 LES AS DU SNOOKER (R) 879791
17h30 GRAND PRIX MOTO DU JAPON (Pd) 124265 (1h)
18h30 SPORTS 30 (D) 509420
EN DIRECT
19h00 MAGAZINE DU BATEAU-MOTEUR (Pd) 899555
Anim.: Henri de Cotret. Magazine sur le yachting, conseils techniques et destinations.
19h30 BASEBALL DES EXPOS À RDS 798197
En provenance de Houston, les Astros reçoivent les Expos de Montréal. (3h30) EN DIRECT. ATTENTION: ce match sera précédé de l'AVANT-MATCH.
23h00 SPORTS 30 (D) 776265
EN DIRECT
23h30 CARNET DE PLONGÉE (R) 835438
00h00 LES COURSES À QUÉBEC (Pd) 732192
Les courses sous harnais à l'hippodrome de Québec.
00h30 AUTOUR DU MONDE 266869 (1h)
01h30 CARNET DE PLONGÉE (R) 538598
02h00 SPORTS 30 (D) 980937
EN DIRECT
02h30 LE BASEBALL DES EXPOS À RDS (R) 317444
En provenance de Houston, les Astros reçoivent les Expos de Montréal. (3h)
MERCREDI 2 JUIN
5h30 AUTOUR DU MONDE (R) 829208 (1h)
6h30 SPORTS 30 (R) 450192 (2h)
8h30 SUPER FORME (R) 237937
9h00 LES INTERNATIONAUX DE FRANCE (D) 613579
QUARTS DE FINALE. En provenance du stade Roland-Garros, le deuxième tournoi du grand chelem de tennis. (5h)
14h00 HEBDO QUÉBEC (R) 980482
14h30 LE BASEBALL DES EXPOS À RDS (R) 356208
Les Astros de Houston reçoivent les Expos de Montréal. (3h)
17h30 MAGAZINE DU BATEAU-MOTEUR (R) 697260
18h00 PASSEPORT VACANCES (Pd) 694173

18h30 SPORTS 30 (D) 618753
EN DIRECT
19h00 DÉFI MINI-PUTT (Pd) 595463
Anim.: Claudine Douville et Serge Vlemineckx. Compétitions de "putting" sur tapis gazon. (1h)
20h00 CHRONO (Pd) 977918
DEBUT. Magazine sur le monde du sport motorisé.
20h30 LES INTERNATIONAUX DE FRANCE (R) 232043
QUARTS DE FINALE. En provenance du stade Roland-Garros, le deuxième tournoi du grand chelem de tennis. (2h30)
23h00 SPORTS 30 (D) 885598
EN DIRECT
23h30 GRAND PRIX DE VOILE D'AUS-TRALIE (Pd) 127111
00h00 LES COURSES À BLUE BONNETS (Pd) 834135
00h30 GRAND PRIX DE MOTO DU JAPON (R) 335574 (1h)
01h30 PASSEPORT VACANCES (R) 623241
02h00 SPORTS 30 (D) 821280
EN DIRECT
02h30 LES INTERNATIONAUX DE FRANCE (R) 945241
QUARTS DE FINALE. (2h30)

JEUDI 3 JUIN

5h00 CALCIO 30 (R) 713203
5h30 GRAND PRIX DE VOILE D'AUS-TRALIE (R) 835864
6h00 RDS MOTORISÉ TUFOIL (R) 838951
6h30 SPORTS 30 (R) 552135 (2h)
8h30 SUPER FORME (R) 313932
9h00 LES INTERNATIONAUX DE FRANCE (D) 572262
DEMI-FINALES CHEZ LES FEMMES. En provenance du stade Roland-Garros, le deuxième tournoi du grand chelem de tennis. (4h) EN DIRECT
13h00 GRAND PRIX MOTO DU JAPON (R) 772375 (1h)
14h00 DÉFI GOLF PLUS (R) 326785
14h30 NASCAR: LA COUPE WINSTON (R) 103777
16h00 PASSEPORT VACANCES (R) 728715
16h30 LA CLASSIQUE DE BOWLING (R) 345951 (1h)
17h30 AUTOUR DU MONDE (Pd) 292241 (1h)
18h30 SPORTS 30 (D) 796116
EN DIRECT
19h00 LE BASEBALL DES EXPOS À RDS (D) 113864
En provenance de Montréal, les Expos reçoivent les Cubs de Chicago. (4h) EN DIRECT. ATTENTION: ce match sera précédé de l'AVANT-MATCH et suivi de l'APRES-MATCH.
23h00 SPORTS 30 (D) 970241
EN DIRECT
23h30 AUTO-SPORT (Pd) 229154
00h00 LES COURSES À TROIS-RIVIÈRES (Pd) 870568
00h30 DÉFI MINI-PUTT (R) 388297 (1h)
01h30 GRAND PRIX DE VOILE D'AUS-TRALIE (R) 650926
02h00 SPORTS 30 (D) 871425
EN DIRECT
02h30 LES INTERNATIONAUX DE FRANCE (R) 938926
DEMI-FINALES CHEZ LES FEMMES. (4h)
VENDREDI 4 JUIN
6h30 SPORTS 30 (R) 572520 (2h)
8h30 SUPER FORME (R) 342075
9h00 LE BASEBALL DES EXPOS À RDS (R) 120365
Les Expos de Montréal reçoivent les Cubs de Chicago. (3h)
12h00 SPORTS 30 346891
12h30 SUPER FORME (R) 277425
13h00 LES INTERNATIONAUX DE FRANCE (D) 854810
DEMI-FINALES CHEZ LES HOMMES. En provenance du stade Roland-Garros, le deuxième grand chelem de tennis. (3h) EN DIRECT

16h00 AUTO SPORT (R) 748100
 16h30 PÊCHE SAFARI (R) 744384
 17h00 GRAND PRIX DE VOILE D'AUS-
 TRALIE (R) 376100
 17h30 CARNET DE PLONGÉE (R)
 735636
 18h00 CHRONO (R) 732549
 18h30 SPORTS 30 (D) 829029
 EN DIRECT
 19h00 HEBDO QUÉBEC (Pd) 271556
 19h30 RDS MOTORISÉ TUFOIL 745013
 20h00 CALCIO 30 976164
 20h30 LES INTERNATIONAUX DE FRAN-
 CE (R) 347181
 DEMI-FINALES CHEZ
 LES HOMMES. En provenance
 du stade Roland-Garros,
 deuxième tournoi du
 grand chelem de tennis.
 (2h30)
 23h00 SPORTS 30 (D) 983346
 EN DIRECT
 23h30 NBA ACTION (Pd) 249549
 Les faits saillants de la
 semaine dans le monde du
 basket-ball.
 00h00 LES COURSES À BLUE BONNETS
 (Pd) 956563
 00h30 LA CLASSIQUE DE BOWLING
 (Pd) 466650
 En provenance de Newmar-
 ket en Ontario, compétition
 de grosses quilles (hom-
 mes). (1h)
 01h30 DÉFI GOLF PLUS (R) 738389
 02h00 SPORTS 30 (D) 113056
 EN DIRECT
 02h30 LES INTERNATIONAUX DE FRAN-
 CE (R) 113211
 DEMI-FINALES CHEZ
 LES HOMMES. (3h)

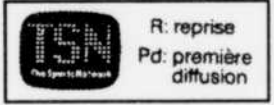

SAMEDI 29 MAI

6h00 1993 WORLD MOTORCYCLE
 GRAND PRIX CHAMPIONSHIP
 (R) 676523
 Faits saillants sur le Grand
 Prix de Malaisie 1993. (1h)
 7h00 CANADIAN SPORTFISHING (R)
 404233
 7h30 RINKSIDE (R) 423368
 8h00 SPORTSDESK 899252
 8h30 TSN INSIDE SPORTS (R) 898523
 9h00 WORLD CHAMPIONSHIP
 WRESTLING POWER HOUR (R)
 315900 (1h)
 10h00 NBA ACTION (R) 773875
 10h30 WATERSPORT WORLD (R)
 981287
 11h00 MOTOTREND QUARTERLY
 REVIEW (R) 409788 (1h)
 12h00 SPORTSDESK 809639
 12h30 GOLF TODAY (Pd) 534813
 Magazine hebdomadaire
 sur le golf.
 13h00 THIS WEEK IN BASEBALL (Pd)
 403504
 Emission hebdomadaire
 sur les faits saillants du
 baseball.
 13h30 ACURA WORLD OF GOLF (Pd)
 533184
 14h00 SENIOR PGA CADILLAC NFL
 GOLF CLASSIC (D) 725558
 En provenance de Clifton,
 au New Jersey, deuxième
 ronde de ce tournoi. (2h)
 16h00 TORONTO BLUE JAYS BASEBALL
 (D) 904233
 Les Athletics d'Oakland
 reçoivent les Blue Jays de
 Toronto. (3h30) EN
 DIRECT. ATTENTION:
 dans un rayon de 120 km de
 Montréal, ce match ne sera
 pas diffusé. Horaire alternat-
 if: 16:00: GREATEST
 KARATE FIGHTS OF ALL
 TIME; 17:00: WWF
 WRESTLING; 18:00:
 CANADIAN SPORTFISH-
 ING SPECIAL; 19:00:
 SUPERBOOTS.
 19h30 SPORTSDESK 284271
 20h00 SPEEDWEEK (Pd) 530962
 20h30 1993 FRENCH OPEN TENNIS
 CHAMPIONSHIPS (Pd) 402417
 En provenance de Paris, en
 France, deuxième tournoi
 du grand chelem de tennis.
 (2h30)

23h00 SPORTSDESK 413981
 (1h)
 00h00 INTERNATIONAL RUGBY (Pd)
 926382
 En provenance de Vancou-
 ver, en Colombie-Britanni-
 que, match opposant le
 Canada et l'Angleterre.
 (2h)
 02h00 SPORTSDESK 268905
 02h30 TORONTO BLUE JAYS BASEBALL
 (R) 644450
 Les Athletics d'Oakland
 reçoivent les Blue Jays de
 Toronto. (3h)

DIMANCHE 30 MAI

5h30 THIS WEEK IN BASEBALL (R)
 404479
 6h00 GOLF TODAY (R) 407566
 6h30 SPEEDWEEK (R) 876547
 7h00 TRANSWORLD SPORT (Pd)
 917634
 Magazine hebdomadaire
 sur le sport international.
 (1h)
 8h00 SPORTSDESK 983276
 8h30 MOTORING '93 (R) 982547
 9h00 1993 WORLD MOTORCYCLE
 GRAND PRIX CHAMPIONSHIP
 (Pd) 416214
 En provenance de Suzuka,
 au Japon, faits saillants du
 Grand Prix du Japon. (1h)
 10h00 MOTORCYCLE RIDER (R) 890127
 10h30 KIDS SPORTS NETWORK - FIT-
 NESS PROS (Pd) 995011
 11h00 HIGH FIVE (Pd) 468635
 Magazine destiné aux jeu-
 nes fanatiques de sport.
 11h30 MAX OUT (Pd) 587754
 12h00 SPORTSDESK 986363
 12h30 CANADIAN SPORTFISHING (R)
 635127
 13h00 SENIOR PGA CADILLAC NFL
 GOLF CLASSIC (D) 986030
 En provenance de Clifton,
 au New Jersey, ronde fina-
 le de ce tournoi. (2h30)
 15h30 THIS WEEK IN BASEBALL (R)
 367189
 16h00 TORONTO BLUE JAYS BASEBALL
 (D) 305627
 Les Athletics d'Oakland
 reçoivent les Blue Jays de
 Toronto. (3h30) EN
 DIRECT. ATTENTION:
 dans un rayon de 120 km de
 Montréal, ce match ne sera
 pas diffusé. Horaire alternat-
 if: 16:00: BASEBALL'S
 GREATEST GAMES; 18:00:
 FOR THE LOVE OF THE
 GAME; 19:00: SPORT
 DIVER.
 19h30 SPORTSDESK 376837
 20h00 SUNDAY NIGHT BASEBALL (D)
 733160
 Les Mariners de Seattle
 reçoivent les Tigers de
 Detroit. (3h) EN DIRECT
 23h00 SPORTSDESK 507905
 (1h)
 00h00 BACARDI NATIONAL HORSE
 SHOW (R) 205108
 En provenance de Bolton
 en Ontario. (2h)
 02h00 SPORTSDESK 376509
 02h30 TORONTO BLUE JAYS BASEBALL
 (R) 769344
 Les Athletics d'Oakland
 reçoivent les Blue Jays de
 Toronto. (3h)

LUNDI 31 MAI

5h30 INDIANAPOLIS 500 - A RACE
 FOR HEROES (R) 512073
 6h00 SPORTSDESK 582832
 6h30 BODIES IN MOTION (Pd) 993899
 Séance d'entraînement phy-
 sique.
 7h00 SPORTSDESK 615509
 7h30 BODYSHAPING (Pd) 627344
 Exercices avec appareils.
 8h00 SPORTSDESK 838770
 8h30 ACURA WORLD OF GOLF (R)
 288211
 9h00 1993 FRENCH OPEN TENNIS
 CHAMPIONSHIPS (D) 393851
 En provenance de Paris, en
 France, deuxième tournoi
 du grand chelem de tennis.
 (4h) EN DIRECT
 13h00 SPEEDWEEK (Pd) 607580
 13h30 KIDS SPORTS NETWORK - FIT-
 NESS PROS (R) 728412
 14h00 HIGH FIVE (R) 743696
 14h30 MAX OUT (R) 489986
 15h00 WWF WRESTLING (Pd) 103054
 Les vedettes de la lutte.

16h00 TORONTO BLUE JAYS BASEBALL
 (D) 199561
 Les Angels de Californie
 reçoivent les Blue Jays de
 Toronto. EN DIRECT.
 ATTENTION: dans un
 rayon de 120 km de Mon-
 tréal, ce match ne sera pas
 diffusé. Horaire alternatif:
 16:00: BASEBALL'S
 GREATEST GAMES;
 18:00: FOR THE LOVE OF
 THE GAME; 19:00: SPORT
 DIVER. (3h30)
 19h30 SPORTSDESK 460851
 20h00 TSN INSIDE SPORTS (Pd)
 723832
 Anim.: Dave Hodge. Ana-
 lyse en profondeur des évé-
 nements sportifs. Entre-
 vues et nouvelles.
 20h30 IMSA GTP AUTO RACING SERIES
 (Pd) 399702
 En provenance de Lime
 Rock, au Connecticut, faits
 saillants du Toyota Trucks
 Lime Rock Grand Prix.
 (2h30)
 23h00 SPORTSDESK 624257
 (1h)
 00h00 BEST OF INSIDE SPORTS (R)
 487333
 00h30 GOLF TODAY (R) 773642
 01h00 TRANSWORLD SPORT (R)
 524604 (1h)
 02h00 SPORTSDESK 275826
 02h30 BEST OF INSIDE SPORTS (R)
 254333
 03h00 TORONTO BLUE JAYS BASEBALL
 (R) 638420
 Les Angels de Californie
 reçoivent les Blue Jays de
 Toronto. (3h)

MARDI 1er JUIN

6h00 SPORTSDESK 498449
 6h30 BODIES IN MOTION (Pd) 869888
 7h00 SPORTSDESK 514826
 7h30 BODYSHAPING (Pd) 593333
 8h00 SPORTSDESK 974159
 8h30 BEST OF INSIDE SPORTS (R)
 966130
 9h00 1993 FRENCH OPEN TENNIS
 CHAMPIONSHIPS (D) 982420
 En provenance de Paris, en
 France, deuxième tournoi
 du grand chelem de tennis.
 (5h) EN DIRECT
 14h00 GOLF DOCUMENTARY - 100
 YEARS OF GOLF IN B.C. (R)
 884197 (1h)
 15h00 GOLF TODAY (R) 621420
 15h30 CANADIAN SPORTFISHING (R)
 350420
 16h00 SPLASH BARBADOS (R) 379555
 16h30 HIGH FIVE (R) 375739
 17h00 TRANSWORLD SPORT (R)
 612772 (1h)
 18h00 WATERSPORT WORLD (Pd)
 356604
 18h30 SPORTSDESK 370284
 19h00 TSN INSIDE SPORTS (Pd)
 613401
 19h30 SPRUCE MEADOWS TODAY (Pd)
 376468
 En provenance de Spruce
 Meadows, en Alberta,
 deuxième volet d'une série
 de huit sur les faits
 saillants de compétitions
 équestres.
 20h00 1993 VANCOUVER SUN RUN (Pd)
 639449
 20h30 1993 CANADIAN HOCKEY LEA-
 GUE AWARDS SHOW (Pd)
 567536
 En provenance de Sault-
 Sainte-Marie, en Ontario,
 remise de prix aux
 meilleurs joueurs de hoc-
 key junior canadien. (1h)
 21h30 TORONTO BLUE JAYS BASEBALL
 (D) 682028
 Les Angels de Californie
 reçoivent les Blue Jays de
 Toronto. EN DIRECT.
 ATTENTION: dans un
 rayon de 120 km de Mon-
 tréal, ce match ne sera pas
 diffusé. Horaire alternatif
 à communiquer. (4h)
 01h30 WATERSPORT WORLD (R)
 460918
 02h00 SPORTSDESK 377869
 02h30 TSN INSIDE SPORTS (R) 356376
 03h00 TORONTO BLUE JAYS BASEBALL
 (R) 730463
 Les Angels de Californie
 reçoivent les Blue Jays de
 Toronto. (3h)

MERCREDI 2 JUIN
 6h00 SPORTSDESK 583192
 6h30 BODIES IN MOTION (Pd) 952173
 7h00 SPORTSDESK 607111
 7h30 BODYSHAPING (Pd) 693918
 8h00 SPORTSDESK 333640
 8h30 TSN INSIDE SPORTS (R) 783181
 9h00 1993 FRENCH OPEN TENNIS
 CHAMPIONSHIPS (D) 427753
 En provenance de Paris, en
 France, deuxième tournoi
 du grand chelem de tennis.
 (5h) EN DIRECT
 14h00 1992 CHAMPAGNE MUMM
 WORLD CUP YACHTING (R)
 977482
 15h00 SPRUCE MEADOWS TODAY (R)
 716173
 15h30 ACURA WORLD OF GOLF (R)
 461111
 16h00 1993 WORLD MOTORCYCLE
 GRAND PRIX CHAMPIONSHIP
 (R) 174173
 Grand Prix du Japon. (1h)
 17h00 WORLD CHAMPIONSHIP
 WRESTLING POWER HOUR (Pd)
 730753
 Les champions de la lutte.
 (1h)
 18h00 MOTORING '93 (Pd) 467395
 Anim.: Brad Diamond.
 Magazine sur l'automobile.
 18h30 SPORTSDESK 458647
 19h00 TSN INSIDE SPORTS (Pd)
 731482
 Anim.: Dave Hodge.
 19h30 INSIDE THE PGA TOUR (Pd)
 447531
 20h00 ABC MASTERS BOWLING TOUR-
 NAMENT (Pd) 848531
 En provenance de Saint-
 Louis, au Missouri. (1h30)
 21h30 TORONTO BLUE JAYS BASEBALL
 (D) 121314
 Les Angels de Californie
 reçoivent les Blue Jays de
 Toronto. EN DIRECT.
 ATTENTION: dans un
 rayon de 120 km de Mon-
 tréal, ce match ne sera pas
 diffusé. Horaire alternatif
 à communiquer. (4h)
 01h30 CANADIAN SPORTFISHING (R)
 579241
 02h00 SPORTSDESK 460154
 02h30 TSN INSIDE SPORTS (R) 449661
 03h00 TORONTO BLUE JAYS BASEBALL
 (R) 856086
 Les Angels de Californie
 reçoivent les Blue Jays de
 Toronto. (3h)

JEUDI 3 JUIN

6h00 SPORTSDESK 168241
 6h30 BODIES IN MOTION (Pd) 723067
 7h00 SPORTSDESK 434661
 7h30 BODYSHAPING (Pd) 453796
 8h00 SPORTSDESK 969929
 8h30 TSN INSIDE SPORTS (R) 814870
 9h00 1993 FRENCH OPEN TENNIS
 CHAMPIONSHIPS (D) 487406
 En provenance de Paris, en
 France, deuxième tournoi
 du grand chelem de tennis.
 (4h) EN DIRECT
 13h00 1993 CANADIAN HOCKEY LEA-
 GUE AWARDS SHOW (R)
 757999
 Remise de prix. (1h)
 14h00 INDIANAPOLIS 500 - A RACE
 FOR HEROES (R) 948154
 14h30 WATERSPORT WORLD (R)
 673338
 15h00 NBA ACTION (Pd) 927661
 15h30 INSIDE THE PGA TOUR (R)
 678883
 16h00 PGA MEMORIAL GOLF TOURNA-
 MENT (D) 938777
 En provenance de Dublin,
 en Ohio, première ronde de
 ce tournoi. (2h)
 18h00 MOTORCYCLE RIDER (Pd)
 674067
 Magazine hebdomadaire
 sur la motocyclette.
 18h30 SPORTSDESK 665319
 19h00 TSN INSIDE SPORTS (Pd)
 942970
 Anim.: Dave Hodge.
 19h30 MONTREAL EXPOS BASEBALL
 (D) 208425
 Les Expos de Montréal
 reçoivent les Cubs de Chi-
 cago. (3h30) EN DIRECT

23h00 SPORTSDESK 450609
 (1h)
 00h00 TSN INSIDE SPORTS (R) 627742
 00h30 RINKSIDE (Pd) 997013
 01h00 MOTORCYCLE RIDER (R) 878655
 01h30 ACURA WORLD OF GOLF (R)
 508384
 02h00 SPORTSDESK 579487
 02h30 TSN INSIDE SPORTS (R) 485094
 03h00 MONTREAL EXPOS BASEBALL
 (R) 958029
 Les Expos de Montréal
 reçoivent les Cubs de Chi-
 cago. (3h)

VENDREDI 4 JUIN

6h00 SPORTSDESK 701758
 6h30 BODIES IN MOTION (Pd) 303669
 7h00 SPORTSDESK 729549
 7h30 BODYSHAPING (Pd) 731384
 8h00 SPORTSDESK 114568
 8h30 TSN INSIDE SPORTS (R) 113839
 9h00 1992 USHRA MONSTER TRUCK
 CHALLENGE SERIES (R) 197891
 WATERSPORT WORLD (R)
 839365
 10h00 RINKSIDE (R) 103461
 10h30 INSIDE THE PGA TOUR (R)
 193075
 11h00 PGA MEMORIAL GOLF TOURNA-
 MENT (D) 417568
 En provenance de Dublin,
 en Ohio, deuxième ronde de
 ce tournoi. (2h)
 13h00 1993 FRENCH OPEN TENNIS
 CHAMPIONSHIPS (D) 692346
 En provenance de Paris, en
 France, deuxième tournoi
 du grand chelem de tennis.
 (3h) EN DIRECT
 16h00 MOTORCYCLE RIDER (R) 595384
 16h30 TOP RANK BOXING (R) 989094
 (1h30)
 18h00 NBA ACTION (R) 572433
 18h30 SPORTSDESK 596013
 19h00 TSN INSIDE SPORTS (Pd)
 846520
 Anim.: Dave Hodge.
 19h30 SPORT DIVER (R) 592297
 20h00 HAWAIIAN INTERNATIONAL
 BILLFISH TOURNAMENT (Pd)
 958839 (1h)
 21h00 PGA MEMORIAL GOLF TOURNA-
 MENT (R) 91926
 Deuxième ronde. (2h)
 23h00 SPORTSDESK 738297
 00h00 TSN INSIDE SPORTS (R) 710037
 00h30 WWF WRESTLING (R) 851124
 01h30 SPLASH BARBADOS (R) 684389
 02h00 SPORTSDESK 591230
 02h30 TSN INSIDE SPORTS (R) 587037
 03h00 1993 FRENCH OPEN TENNIS
 CHAMPIONSHIPS (R) 524308



6h à 9h MÉTÉOMÉDIA
 À partir de 9h
 (Minutes après l'heure)
 10 fois l'heure: MÉTÉO LOCALE
 h09 MÉTÉO NATIONALE
 h12 ATMOSPHÈRE
 h23 RÉCRÉATION
 h26 TEMPS À VENIR
 h27 BULLETIN UV
 h28 BULLETIN MARITIME
 h40 MÉTÉO NATIONALE
 h43 DESTINATIONS VACANCES
 h53 MÉTÉO INTERNATIONALE
 h55 TEMPS À VENIR
 h57 BULLETIN UV

LESOLEIL publie
 du dimanche au vendredi
 un résumé de l'horaire
 de la soirée dans
 le tabloïd sport

Wayne Muller

L'héritage spirituel d'une enfance difficile

Devenez un
adulte épanoui



L'héritage spirituel d'une enfance difficile

Wayne Muller

21,95 \$

Devenez un adulte épanoui!

Bien des adultes portent encore les blessures subies durant leur enfance. Pourtant, une enfance malheureuse peut devenir une source de bonheur. Chacun des chapitres de cet ouvrage illustre les différentes facettes d'un chagrin ou d'une blessure et suggère des exercices pour l'évacuer. Cette démarche unique conduit à un réveil spirituel dont nous pouvons tous tirer avantage.

Le langage du corps

Julius Fast

18,95 \$

Décodez ces petits gestes qui vous trahissent...

Vous pourrez ainsi mieux comprendre vos interlocuteurs, non seulement en saisissant ce qu'ils veulent dire, mais aussi et surtout, ce qu'ils cherchent à dissimuler. En peu de temps, vous pourrez apprendre à vous servir de vos observations dans votre vie professionnelle pour doubler vos ventes, diriger du personnel, obtenir une promotion et devenir un battant dans votre domaine.

LES EDITIONS DE
L'HOMME

Julius Fast

Le langage du corps

Décodez ces petits gestes
qui vous trahissent

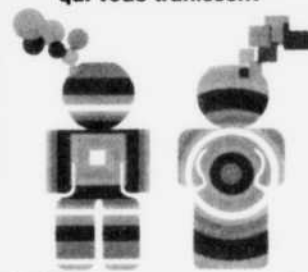

LES EDITIONS DE
L'HOMME

• cim

le jour,
éditeur

COMMUNICATION EFFICACE



Linda Adams

Préface de Thomas Gordon

Communication efficace

Linda Adams

19,95 \$

Pour des relations sans perdant!

Dans cet ouvrage, vous apprendrez notamment à exprimer vos besoins de façon constructive, à distinguer quatre sortes de problèmes et des manières efficaces de les résoudre, à réduire l'anxiété dans vos rapports avec les autres, à obtenir plus de collaboration de votre entourage et à résoudre vos conflits par la méthode «sans perdant». Ces techniques, utilisées par plus d'un million et demi de personnes dans 42 pays, vous permettront d'augmenter votre efficacité personnelle.

Le bonheur, c'est un choix

Barry Neil Kaufman

17,95 \$

Six voies rapides pour être heureux dès maintenant.

Par l'auteur de *Paroles de jeunes*, *Aimer, c'est choisir d'être heureux* et *Un miracle de l'amour*. Après avoir découvert que la capacité d'être heureux est la clé de l'épanouissement personnel, l'auteur a créé une méthode qui propose six moyens d'accéder au bonheur. Écrit avec chaleur et compassion, son ouvrage, rempli d'histoires vécues, démontre de façon convaincante que nous possédons tous un potentiel de bonheur.

Le BONHEUR, c'est un CHOIX

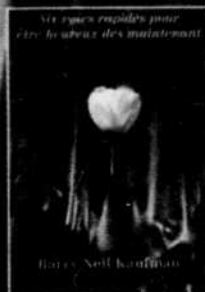

Barry Neil Kaufman

le jour
éditeur

• validation

ÉGALEMENT DISPONIBLES CHEZ VOTRE FOURNISSEUR:



C'est pas la faute des mères !
19,95 \$



Comment parler en public
22,95 \$



L'autosabotage
12,95 \$

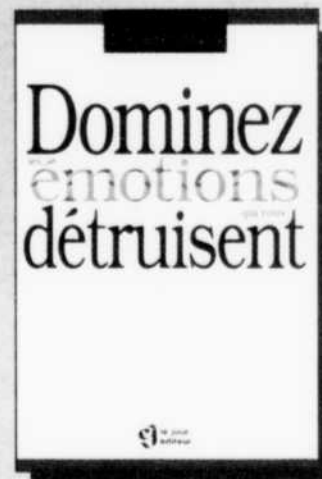

Dominez les émotions
qui vous détruisent
18,95 \$

29/5/93