

TÉLÉ SOLEIL

SEMAINE DU 11 AU 17 JUIN 1994

L'ÉTÉ EN VILLE

Magazine estival, chroniques,
entrevues et reportages, animé
par Patrick Masbourian.

Du lundi au vendredi, à 20h30,
à Radio-Québec

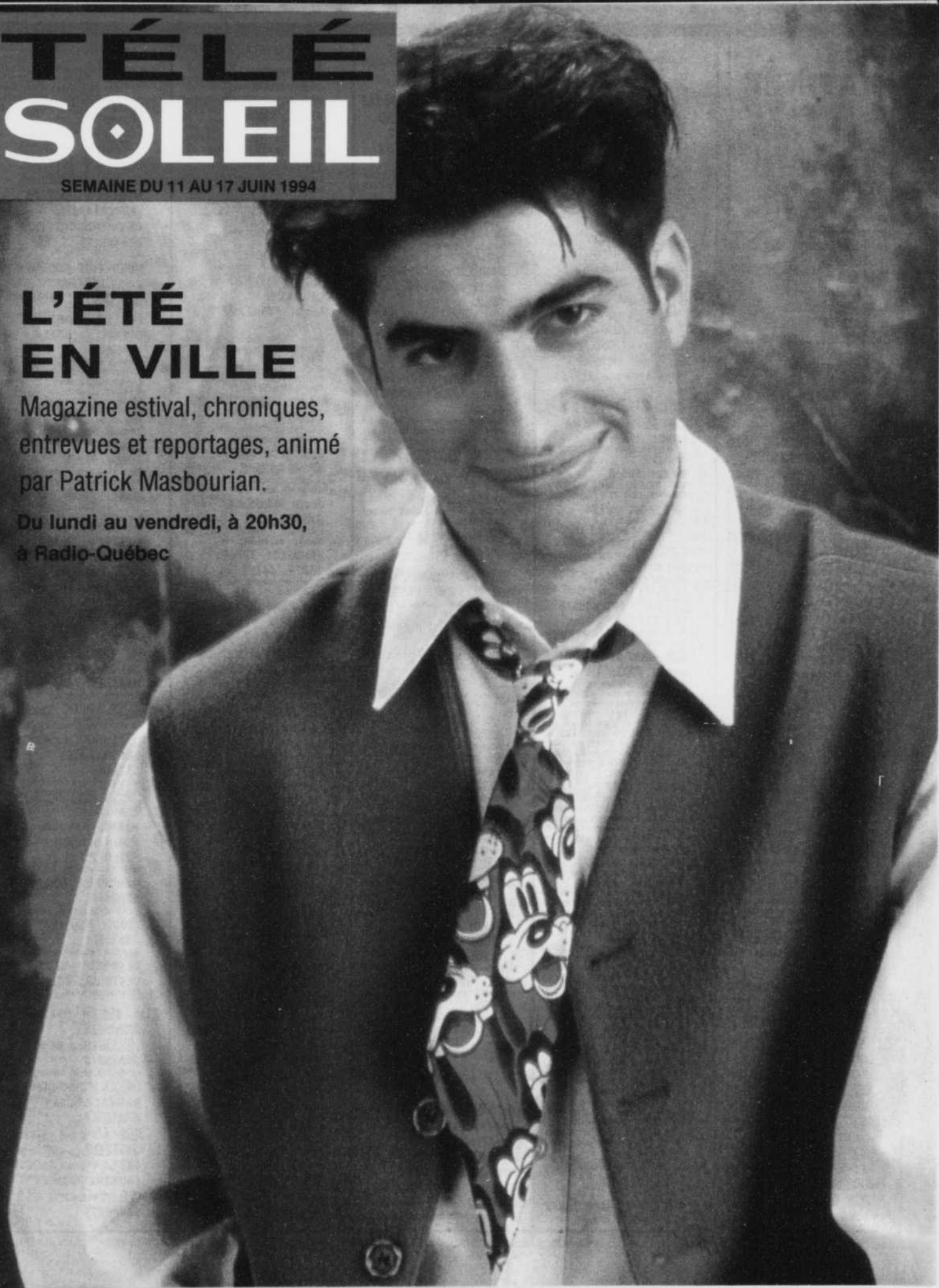

TÉLÉ MATINÉE DU LUNDI 13 JUIN AU VENDREDI 17 JUIN SEMAINE DU 11 JUIN

5h13 **12** LUNDI: PUB
5248416

5h14 **12** MERCREDI: PUB
5102660

5h15 **12** VENDREDI: PUB
5072475

5h30 **5** NBC NEWS AT SUN-
RISE 2703145
Avec John Palmer. □

5h41 **12** JEUDI: VIDEO
GOLD 34971784

5h43 **12** LUNDI: VIDEO
GOLD 34040868

5h44 **12** MERCREDI: VIDEO
GOLD 34077912

5h45 **12** VENDREDI: VIDEO
GOLD 34957104

5h46 **12** MARDI: VIDEO
GOLD 34026288

6h00 **3** CBS MORNING NEWS
18313
Avec John Roberts et Monica
Gayle. À WCAX. (1h) □

5 DUCK TALES 2706232
Dessins animés.

12 ROMPER ROOM AND
FRIENDS 14023
Anim.: Fran Poppert. □

22 ABC WORLD NEWS
THIS MORNING 72145
(1h) □

6h30 **11 6 2 13** IL
ÉTAIT UNE FOIS...
L'ESPACE 61394 / 78313
/ 98400
Dessins animés. □

4 5 6 7 9

11 SALUT, BONJOUR!
(D) 536110 / 178110 /
154110
Avec Guy Mongrain. TOUTE
LA SEMAINE: ÉMISSION
DIFFUSÉE EN DIRECT DE
CARLETON EN GASPESIE.
Chaque semaine, une région à
l'honneur et des invités en stu-
dio, mais aussi les chroniques
essentielles à la bonne infor-
mation matinale: météo, cir-
culation, arts et spectacles,
revue de presse, actualité et
sports. (3h) ENDIRECT

5 RUSH LIMBAUGH
7787313

12 CANADA A.M. 804684
Avec Keith Morrison, Valérie
Pringle, Wei Chen, Dan Math-
eson et David Stewart-Patterson.
(2h30) □

12 MARDI 99337
JEUDI 64697
"CROIS SEULEMENT"
57 BLOOMBERG BUSI-
NESS NEWS 8432961

6h45 **7** "CROIS SEULE-
MENT" 38613892
57 A.M. WEATHER
87691481

7h00 **11 6 7 9 2**
12 13 13 SRC BON-
JOUR 57348

Anim.: Marie-Claude Lavalée
et Daniel Lessard. Magazine
d'information du matin qui
touche tous les secteurs
d'activité. (2h)

3 CBS THIS MORNING
36431
Avec Paula Zahn, Harry
Smith et Mark McEwen. (2h)
□

5 THE CBC MORNING
NEWS 48961 (2h)
En provenance de Halifax.

5 THE TODAY SHOW
2835077
Anim.: Bryant Gumbel,
Katherine Couric, Gene Shalit
et Willard Scott. (2h) □

22 GOOD MORNING
AMERICA 48690 (2h) □

57 SESAME STREET
949503 (1h) □

8h00 **57** BARNEY &
FRIENDS 619690 □

8h30 **57** MR. ROGERS'
NEIGHBORHOOD 618961
□

9h00 **11 6 7 9 2**
12 13 13 CINÉMA
LUNDI 35684
L'HOMME-ORCHESTRE.
(2h) □

MARDI 90066
LA FOLIE DES GRAN-
DEURS. (2h) □

MERCREDI 80134
LES AVENTURES DE
RABBI JACOB. (2h) □

JEUDI 65326
LE GRAND RESTAURANT.
(2h) □

VENDREDI 55494
LE DISTRAIT. (2h) □

3 REGIS AND KATHIE
LEE 27503
Avec Regis Philbin et Kathie
Lee Gifford. (1h)

5 WHAT ON EARTH
LUNDI 70333
Anim.: Bruce Steele. Sujets:
les louets: le meilleur rapport
qualité-prix lorsqu'on a un
petit budget; la réalisatrice
Carol Geddes parle de son
documentaire sur George
Johnston, le premier photo-
graphe autochtone du Canada;
comprendre le passé pour
vivre le présent.

MARDI 88443
Sujets: l'acupuncture, source
d'énergie; les succédanés du
sucre: plus dangereux que le
produit qu'ils remplacent?;
un système de classement
simple et convivial.

MERCREDI 45283
Sujets: Courtney Milne, pho-
tographe, explique son
engouement pour la Prairie
canadienne; comment réfré-
ner sa colère afin d'éviter le
débordement violent.

JEUDI 26603
Sujets: l'auteur Linda
Ominchski rejette les métho-
des populaires pour perdre
du poids; l'infection de la
vessie chez les femmes, avec
la Dre Carolyn DeMarco; des
designs amérindiens de vête-
ments et accessoires, créa-
tions de Bevan Fox et Mary-
Anee Bonnet Plume.

VENDREDI 18185
Sujets: les nouvelles ten-
dances en aménagement du
jardin avec Ken Beattie, hor-
ticulteur; la mise en musique
du livre "A Prairie Alpha-
bet"; Robbie Robertson,
policier et poète, parle de sa
principale source d'inspira-
tion: la gendarmerie du Nord-
Ouest.

5 THE PHIL DONAHUE
SHOW 2619752
Talk-show. (1h)

12 GREAT SHAPE 16868
Avec David Snively.

22 GERALDO 65495
Talk-show avec Geraldo
Rivera. (1h)

57 THE KIDSONGS
TELEVISION SHOW 536313
9h30 **4 5 6 7 9**

11 LUNDI: À VOTRE
SANTÉ 26066 / 20416 /
64503
Anim.: Gilles Baril. Informa-
tion sur différents sujets
touchant la santé. Inv.:
France Castel. REPRISE

MARDI: À VOTRE SANTÉ
89646 / 14356 / 49795
Sujet: les morts cliniques.
REPRISE

MERCREDI: À VOTRE
SANTÉ 44028 / 95776 /
13825
Sujet: hypnose et santé.
REPRISE

JEUDI: À VOTRE SANTÉ
27806 / 52516 / 92887
Sujet: épilepsie.

VENDREDI: VISION MON-
DIALE 762369 / 320307 /
649630
Reportages sur les pays en
voie de développement, sur
les gens défavorisés et sur les
moyens que nous pouvons
prendre pour tenter de les
aider. (1h)

5 THE URBAN
PEASANT 20416
Anim.: le chef James Barber
de Vancouver.

12 SUPERMARKET
SWEEP 22961
Jeu.

57 PAPPYLAND 262226

10h00 **3** VICKI! 29868
Talk-show avec Vicki
Lawrence. (1h)

4 5 6 À BIEN Y
PENSER
LUNDI 87348 / 21706 /
63435
Anim.: Claire Pimparé.
Sujet: les métiers oubliés.
REPRISE

MARDI 64998 / 13288 /
62207
Sujet: une sabbatique, ça
vous intéresse? REPRISE

MERCREDI 36660 /
87318 / 12757
Sujet: les vertus des pierres
et des cristoux. REPRISE

JEUDI 26090 / 53852 /
18069
Sujet: entraide et recyclage.

5 LUNDI 5404969
MERCREDI 7509793
VENDREDI 9313007
FRED PENNER'S PLACE
MARDI 3204581
JEUDI 6858005
THEODORE TUGBOAT
Anim.: Denny Doherty.

5 THE OPRAH WINFREY
SHOW 2741684
(1h) □

12 DINI PETTY 98936
(1h) □

22 PUB 61597
(1h)

57 STORYTIME 987023
□

10h15 **5** UNDER THE
UMBRELLA TREE
48216868

10h30 **4 5 6** AU NOM
DE LA BEAUTÉ
LUNDI 78597 / 21085 /
36232
Anim.: Lise Watier. Reprise.

MARDI 59917 / 84627 /
19066
Sujets: courrier; mère de la
mariée, accessoires.

MERCREDI 98739 /
41467 / 92844
Sujets: maquillage courrier;
mode silhouette. REPRISE

JEUDI 97177 / 22887 /
62158
Sujets: transformation-
beauté; mode lingerie.

VENDREDI 98307 /
14369 / 74494
Sujet: astrologie (feu); mode.
REPRISE

5 MR. DRESSUP 21085
Anim.: Ernie Coombs.

7 9 11 AU NOM DE
LA BEAUTÉ
LUNDI 94503 / 12042 /
17810
Anim.: Lise Watier. Des con-
seils fort pratiques en matière
d'esthétisme, de maquillage
et de mode. Sujets: cours de
maquillage; mode Carol Lit-
tle. REPRISE

MARDI 79795 / 93462 /
88530
Sujets: courrier; mère de la
mariée, accessoires.

MERCREDI 69863 /
67592 / 52660
Sujets: maquillage courrier;
mode silhouette. REPRISE

JEUDI 44055 / 42784 /
37852
Sujets: transformation-
beauté; mode lingerie.

VENDREDI 32765 /
16814 / 66122
Sujet: astrologie (feu); mode.
REPRISE

57 READING RAINBOW
532597 □

11h00 **11 6 7 9 2**
12 13 13 SOUS LE
SIGNÉ DES MOUSQUE-
TAIRES 83077
Dessins animés. Les aven-
tures de d'Artagnan et de ses
compagnons.

3 THE PRICE IS RIGHT
86972
Anim.: Bob Barker. Jeu. (1h)

4 5 6 7 9 11
BATMAN 7145 / 32787 /
38597
Dessins animés.

5 SESAME STREET
47232
(1h)

5 LEEZA GIBBONS
2834348
Talk-show. Anim.: Leeza
Gibbons. (1h)

12 SKETCHES OF OUR
TOWN 94597

22 THE MIKE & MATY
SHOW 47961
Talk-show avec Michael Burg-
er et Maty Monfort. (1h)

57 BEST OF NATIONAL
GEOGRAPHIC 629597
(1h)

11h15 **15** LA MÉTHODE
VICTOR 18195690
Cours de français langue sec-
onde. REPRISE

11h30 **11 6 7 9 2**
12 13 13 SOURIS
NOIRE 84706
Comédie policière. / Une
petite fille très lutée se révèle
être un excellent détective.
DERNIÈRE

4 6 7 LA VIE AU
QUÉBEC 7596416 /
4198077 / 1066477

Anim.: Valérie Letarte. Tour
d'horizon de différentes
régions du Québec: Montréal,
Québec, Sherbrooke, Trois-
Rivières et Rimouski. Aspect
socio-culturel, festivals,
événements, curiosités sont à
découvrir!

5 AU PROGRAMME
9361049

15 LUNDI 1598752
MARDI 1565424
MERCREDI 1532196
JEUDI 1436968
LA CUISINE DES MOUS-
QUETAIRES
REPRISE

VENDREDI: GOURMAN-
DISES 1496340
Deux recettes à base de chou
vert. REPRISE

9 11 LA VIE AU
QUÉBEC 4618435 /
4603503
Anim.: Valérie Letarte. Tour
d'horizon de différentes
régions du Québec: Montréal,
Québec, Sherbrooke, Trois-
Rivières et Rimouski. Aspect
socio-culturel, festivals,
événements, curiosités sont à
découvrir!

12 TRAVEL, TRAVEL
LUNDI 95226
Semaine des destinations
américaines. Le Maryland.

MARDI 78004
TEXAS: THE GULF COAST.
La côte du Texas qui donne
sur le golfe du Mexique.

MERCREDI 26196
CAROLINAS. La Caroline du
Nord et du Sud.

JEUDI 39036
VIRGINIA. La Virginie.

VENDREDI 33366
WEST TEXAS. L'ouest du
Texas.

11h45 **4 5 6 7 9**
11 PREMIÈRE LIGNE
(D) 22434771 /
45911077 / 81259892
Anim.: François Paradis.
Sujets d'actualité. Tribune
téléphonique. Cette émission
se poursuit vers 12h30.

15 LUNDI: LA ROUTE
DES VACANCES
5322145
Magazine consacré aux
régions touristiques québé-
coises. Anim.: Joanne Côté.
REPRISE

MARDI: DES JARDINS
D'AUJOURD'HUI
5226917
Reprise de lundi, 16h45.

MERCREDI: NORD-SUD
5293689
Reprise de mardi, 16h45.

JEUDI: FEU VERT
5253061
Reprise de mercredi, 16h45.

VENDREDI: DÉCOU-
VERTE 5157833
Reprise de jeudi, 16h45.

11h53 **4** LA VIE À QUÉBEC
32703435

5 LA VIE À MONTRÉAL
33828313
Anim.: Valérie Letarte.

6 LA VIE AU SAGUE-
NAY-LAC-ST-JEAN
87350077

7 LA VIE EN ESTRIE
33813481

9 LA VIE AU BAS-ST-
LAURENT 76668787

11 LA VIE CHEZ NOUS
76580955

TÉLÉ SOLEIL

| Stations | VCR plus + | Câble |
|---|------------|----------|
| 2 CJBR (R.-C.) Rimouski | 02 (21) | 02 |
| 2 CFAP (TQS) Québec | 02 (35) | 13 |
| 3 WCAX (CBS) Burlington | 03 | 27 |
| 4 CFCM (TVA) Québec | 04 (10) | 07 |
| 5 CKMI (Ind.) Québec | 05 (06) | 03 |
| 5 WPTZ (NBC) Plattsburgh | 83 | 16 |
| 5 CHAU (TVA) Carleton | 05 (10) | 02 |
| iv5 TV5 (TV CINQ) Montréal | 48 | 15 |
| 6 CBGAT (R.-C.) Matane | 25 (21) | 07 |
| 6 CJPM (TVA) Chicoutimi | 26 (10) | 06 |
| 7 CHLT (TVA) Sherbrooke | 07 (10) | 04 |
| 7 SKRT (R.-C.) Rivière-du-Loup | 07 (21) | 03 |
| 8 CIVV (R.-Q.) Saguenay-Lac-St-Jean | 08 (17) | 02 |
| 9 CKSH (R.-C.) Sherbrooke | 09 (21) | 13 |
| 9 CIMT (TVA) Rivière-du-Loup | 09 (10) | 04 |
| 9 CIVG (R.-Q.) Sept-Îles | 09 (17) | 02 |
| 11 CBVT (R.-C.) Québec | 11 (21) | 06 |
| 11 CFER (TVA) Rimouski | 11 (10) | 13 |
| 12 CFCF (CTV) Montréal | 12 (32) | 12 |
| 12 CIVF (R.-Q.) Baie-Trinité | 12 (17) | 12 |
| 12 CKRS (R.-C.) Jonquières | 21 | 03 |
| 13 CKTM (R.-C.) Trois-Rivières | 13 (21) | 26 |
| 13 CBST (R.-C.) Sept-Îles | 13 (21) | 06 |
| 15 CIVQ (R.-Q.) Québec | 15 (17) | 08 |
| 15 CIVK (R.-Q.) Carleton | 15 (17) | 08 |
| 22 CIVB (R.-Q.) Rimouski | 22 (17) | 08 |
| 22 WVNY (ABC) Burlington | 22 | 22 |
| 32 CIVK-1 (R.-Q.) Gascons | 15 (17) | 08 |
| 35 CIVK-3 (R.-Q.) Gaspé | 15 (17) | 08 |
| 40 CIVK-2 (R.-Q.) Percé | 15 (17) | 08 |
| 57 WCFE (PBS) Plattsburgh | 57 | 14 |
| TVCQ-Québec-Lévis Vidéoway (TVI) Montréal | — | 09 10 |
| Météomédia | — | 17 |
| MusiquePlus | 55 | 20 |
| TVEQ | — | 23 |
| Télé Plus (région 03) | — | 24 |
| Réseau des sports | 53 | 25 |
| CBC Newsworld | — | 29 |
| Canal Famille | 56 | 30 |
| Super Ecran | 64 | 32 |
| First Choice | 82 | 33 |
| TSN | 43 | 34 |
| CNN | — | 35 |

Spectacle de la relève musicale québécoise, **L'EMPIRE DES FUTURES STARS**, animé par Normand Brathwaite, samedi, 18h30, à R.-C.



Début d'une émission qui permet de jumeler artistes acadiens et grandes vedettes de la chanson, **DOUBLE ÉTOILE**, samedi, 17h30, à R.-C. Invitée : Marie-Denise Pelletier.

Notre page couverture

L'ÉTÉ EN VILLE à Radio-Québec avec Patrick Masbourian

Patrick Masbourian, c'est le petit dernier arrivé chez les animateurs de Radio-Québec. C'est lui qui présente *L'été en ville*, une émission de service quotidienne où reporters et chroniqueurs comptent faire partager leurs coups de coeur et leurs coups de gueule. À propos du sport, des arts, du sexe, des médias, de l'environnement, etc.

Parmi les cinq reporters attachés à l'émission, deux ont fait (tout comme Masbourian) la Course destination monde. François Colas s'y était fait remarquer pour son approche journalistique. Marie-Julie Dallaire était de la dernière cuvée de la course: elle a tenu la tête du peloton pendant plusieurs semaines. Marie-Louise Arsenault (des Soeurs T), Catherine Lemerrier et France Desourdy complètent l'équipe de reporters de *L'été en ville*.

Sébastien Benoit, Manon Lussier, Marie-Claude Girard, Isabelle Vincent, Mylène Roy et Chantal Mondoux composent l'équipe des chroniqueurs.

Cette émission diffusée du lundi au vendredi à 20h30 précédera *Beau et chaud* à l'antenne. Elle sera rediffusée le même soir à 23h30 et le vendredi vers minuit 30.

C'est une production de Vincent Gabriele de Sovimage.

Si vous avez des plaintes à formuler au sujet de votre service de télévision par câble, veuillez vous adresser au: **Conseil des normes de télévision par câble** 220, av. Laurier Ouest (bureau 560) Ottawa (Ontario) K1P 5Z9

Aux abonnés de VCR Plus +

Pour enregistrer une émission, composez le code apparaissant dans l'horaire immédiatement après l'identification de chaque programme. Laissez le VCR Plus + sur le magnéscope et votre émission sera enregistrée automatiquement.

Veuillez appeler sans frais au **1-800-3564-827**, pour toute information concernant le VCR Plus +. © 1991 GEMSTAR Development Corp.

« *L'église du sida* », documentaire primé qui fait état des ravages du sida au Rwanda à **TÉLÉOBJECTIF**, lundi, 20h, à TV5.



Du circuit Gilles-Villeneuve, Louis Bertrand anime le **GRAND PRIX DU CANADA**, samedi, 14h, à TVA.

Appréciation des films
Les chiffres placés immédiatement à côté du film relèvent à la valeur artistique (1) chef-d'oeuvre, (2) remarquable, (3) très bon, (4) bon, (5) moyen, (6) médiocre, (7) minable.
COPYRIGHT - Office des Communications sociales

(NB) Émissions noir et blanc
☐ Émissions codées pour sourds ou malentendants

Rédaction 647-3394
Publicité générale 647-3270
Publicité de détail 647-3435

Télé-Magazine est édité au numéro 390, rue St-Vaïlier Est, Québec G1K 7J6, par LE SOLEIL, division Groupe Unimédia Inc. «Courier de la deuxième classe, enregistrement no 1206».

TÉLÉ ROMANS

SEMAINE DU 11 JUIN

TÉLÉ SPÉCIAUX

SEMAINE DU 11 JUIN

SAMEDI 11 JUIN

- 17h00 **8 9 12 15 15 22 32 35 40**
POINTS DE VUE 76614 6
 JUIN 1944, "D" DAY. Cette gigantesque opération militaire nécessita un million d'hommes et 650 000 tonnes de matériel. Avec 720 navires de guerre et 4266 bateaux de transport, les forces alliées placées sous le commandement du général Eisenhower, purent prendre pied en Normandie. En mémoire de ce cinquantième anniversaire. (1h) REPRISÉ
- 17h30 **11 6 7 9 2 12 13 13**
DOUBLE ÉTOILE 56362
 DÉBUT. Série de spectacles lumineux des artistes acadiens à de grandes vedettes de la chanson. En provenance de la salle Empress du Théâtre Capitol de Moncton. Inv.: Marie-Denise Pelletier et Lina Boudreau.
- 18h00 **15** GALA DE CLÔTURE DU FESTIVAL DE JAZZ DE MONTRÉAL 1993 254966
 Spectacle de Ginette Reno et de Oliver Jones (2e de 3).
- 18h30 **11 6 7 9 2 12 13 13**
L'EMPIRE DES FUTURES STARS (D) 656614
 Anim.: Normand Brothwaite. En provenance de Montréal, spectacle exceptionnel des trois groupes finalistes de la 11e édition du concours "L'Empire des futures stars Bud-CKOI", en l'occurrence F.M.R., Ex-Libris et Labave Band. Le gagnant, choisi par un jury de sept personnalités de l'industrie musicale, aura la chance de se faire connaître du public et de se produire sur les scènes. (1h) EN DIRECT
- 21h00 **15** SACRÉ SOIRÉE 143411
 Variétés. Anim.: Jean-Pierre Foucault. (1h30)
- 23h30 **8 9 12 15 15 22 32 35 40**
MAMMAME 1069324
 Ce film ballet débute dans un espace clos, une vaste pièce qui peut être un lieu de répétition et s'achève à proximité de la mer. Il n'y a pas de fiction proprement dite mais des confrontations chorégraphiques de corps en mouvement. (1h15) REPRISÉ

DIMANCHE 12 JUIN

- 11h15 **15** PLANÈTE MUSIQUE 39195183
 CONCERT POUR LA BOSNIE. Concert en faveur des femmes et des enfants de Bosnie organisé par l'Union nationale des femmes de Tunisie. Inv.: Khaled, Michel Boujenah, Latfi Bouchnak, Siah Mosbah, Hedi Habouba, Sondes Tago, Mory Kanté. (1h15) En reprise à 00h30.
- 16h00 **11 6 7 9 2 12 13 13**
PARIS QUI DORT 72229
 Documentaire musical. La contrebassiste Michel Donato et le clarinettiste Robert M. Lepage interprètent sur le vif la trame sonore élaborée pour accompagner la projection du film: "Paris qui dort", un classique du cinéma muet. (1h)
- 18h00 **2** THÉÂTRE 9928
 PIQUE-NIQUE EN VILLE. Pièce de Georges de Terwagne avec Serge Bossac, Odile Methat, Benoît Gratton, Anne Bédard, Lénie Scofflé, Marcel Girard, Danielle Schneider et Thomas Gratton. / La vie tranquille d'un couple habitant la campagne est soudain perturbée par l'arrivée d'un autre couple qui décide de pique-niquer et de se servir des lieux comme s'ils étaient chez eux. (2h)
- 19h00 **11 6 7 9 2 12 13 13**
SURPRISE SUR PRISE 533454
 SPÉCIAL MEXIQUE. Anim.: Marcel Béliveau. Réactions de personnalités d'ici ou d'ailleurs victimes de canulars. Inv.: Paolo Noël, Patricia Tulasne, Pierre Labelle, Yvon Leroux et Nathalie Simard. (1h30) **4 5 6 7 9 11**
- LES FRANCOFOLIES DE MONTRÉAL 34102**
 Différents spectacles, réunissant des artistes de la chanson francophone à travers le monde, sont présentés chaque année dans plusieurs salles de Montréal. Inv.: Daniel Bélanger. (1h)



VENDREDI 17 JUIN

14h30 **11 6 7 9 2 12 13 13**
MARIA VANDAMME 431307

(2e de 6). Sauvée de l'incendie, Maria se tourne vers Alois Quaghebeur et réussit à se faire engager par les Rousset. Elle gagne la confiance du petit Henri; ce dernier lui apprend clandestinement à lire et à écrire. (1h) **4**

MARDI 14 JUIN

- 20h00 **5** AFTER THE HEADLINES 2172207
 SPÉCIAL. Anim.: Kathleen Sullivan. Qu'advient-il des gens qui ont connu une notoriété éphémère pour retourner peu après dans l'anonymat? Inv.: Reza Eslamini, membre du club des jeunes milliardaires de la Californie, condamné pour le meurtre de son père; Bébé M, dont la garde fut chaudement contestée par le couple qui avait payé sa mère biologique pour la porter à terme; Mary Ann Vecchio, dont la photo fit la une lors du massacre des étudiants de Kent State en 1970; d'autres. (1h) **4**
- 21h00 **15** TARATATA 5781882
 Rendez-vous musical de Nagui. Inv.: Patrick Bruel, Jane Birkin, Youssou N'Dour, Gérard Presgurvic, Neneh Cheri. (1h35) En reprise mercredi, 13h55.

MERCREDI 15 JUIN

- 21h00 **15** MON DERNIER RÊVE SERA POUR VOUS 770009
 NATALIE OU LA FOLIE (3e de 6). Avec Francis Huster, Anouk Aimée, Ivan Desny. - La vie sentimentale de l'écrivain français François René de Chateaubriand. (1h) En reprise à 0h40 et le jeudi 23 juin, 14h00.
- 57** BARENBOIM CONDUCTS STRAUSS 694776
 Poèmes symphoniques de Strauss. L'Orchestre symphonique de Chicago est dirigé par Daniel Barenboim. (2h)
- 22h00 **8 9 12 15 15 22 32 35 40**
POINTS DE VUE 29399
 PAROLES D'OTAGES: LA SÉQUESTRATION (1re de 2). Cette première émission est consacrée à la séquestration des otages. L'aventure de trois otages: l'enlèvement politique du reporter Jean-Paul Kauffman au Liban, détournement et séquestration, pendant treize jours, du rédacteur en chef hollandais Géhrard Vaders par les Sud-Malouais, rapt du baron Empain en France pour l'obtention d'une rançon. (1h) En reprise le samedi suivant, 17h00. **4**

JEUDI 16 JUIN

- 19h00 **4 5 6 7 9 11** LE DÉFI MONDIAL 56326
 LE MONDE LIÉ (3e de 6). Anim.: Peter Ustinov. Le Tiers-Monde doit-il absolument s'industrialiser pour survivre? (1h)
- 21h00 **11 6 7 9 2 12 13 13** PASSE-PORT 54500
 DÉBUT. LES YARDIES, CAÏDS DE LA DROGUE. Anim.: Pierre Craig. Les meilleures productions de télévisions étrangères montrent des images fascinantes ou troublantes du monde et des sociétés qui font battre le cœur de la planète: grands reportages, enquêtes en profondeur et révélations fracassantes sur des événements qui ont marqué l'histoire du monde. (1h) **4 5 6 7 9 11**
- CLAIRE LAMARCHE 45210**
 Forum populaire où le public en studio discute de ses préoccupations dans la vie de tous les jours. Sujet: JE VEUX ME MARIER, MAIS IL NE VEUT RIEN SAVOIR. Des femmes et des hommes essaient de convaincre leur conjoint de les épouser. (1h)
- 22h00 **12** DOCTORS WITHOUT BORDERS 46993
 SPÉCIAL. Documentaire sur le travail héroïque des Médecins sans Frontières dans les pays où règnent de graves problèmes sociaux et la guerre. (1h) **4**

VENDREDI 17 JUIN

- 19h00 **11 6 7 9 2 12 13 13** COUNTRY CENTRE-VILLE 80833
 Anim.: Renée Martel. Chansons du répertoire country francophone. Inv.: Debbie Myers et Stef Corse.
- 21h00 **15** BOUILLON DE CULTURE 970185
 LES MYSTÈRES DES NOMBRES, LES SECRETS DES CHIFFRES. Anim.: Bernard Pivot. Avec Jean-Claude Balogne pour (Les Sept Merveilles - Des expressions chiffrées), Geroges I'rah pour (Histoire universelle des chiffres), Michel Tournier pour (Le Miroir des idées), Vincent Lindon pour le film (L'Irrésolu). (1h30) En reprise à 00h30 et samedi, 13h00.

- 20h00 **15** LES ÉLECTIONS EUROPÉENNES 336164
 Les 12 capitales européennes en direct sur France 2: débat avec les principales têtes de listes françaises; les résultats pays par pays. (2h)
- 57** AMERICAN MASTERS 235522
 ROBERT MOTHERWELL AND THE NEW YORK SCHOOL: STORMING THE CITADEL. La vie et l'œuvre du peintre expressionniste américain, Robert Motherwell. (1h) **4**
- 20h30 **11 6 7 9 2 12 13 13**
LES BEAUX DIMANCHES 2774638
 T'ES BELLE, JEANNE. (1h40) (Voir cinéma). **4**
- 21h00 **3** THE 48TH ANNUAL TONY (R) AWARDS
 (D) 5170 SPÉCIAL. Anim.: Sir Anthony Hopkins et Amy Irving. Cérémonie de remise de prix aux artistes et artisans de Broadway, en provenance du Gershwin Theatre de New York. (2h) EN DIRECT
- 22** ABC MINI SERIES 35473
 DYNASTY: THE REUNION (1re de 2). Drame avec John Forsythe, Linda Evans et Joan Collins. (2h) Suite demain, 21h00. **4**
- 57** HERE HE IS... THE ONE... THE ONLY... GROUCHO 255386 Documentaire sur le légendaire comédien américain, Groucho Marx. (1h) **4**
- 22h00 **3 5 6 7 9 11** LES MERCURIADES 33473 (1h)
 Gala qui souligne l'excellence des petites et moyennes entreprises au Québec. Cinq reportages seront présentés afin de mieux connaître les différentes entreprises qui excellent dans leur catégorie. Des trophées Mercure seront remis aux gagnants dans 16 catégories. De plus, un grand prix sera décerné à une entreprise afin de couronner l'ensemble de ses réalisations au cours de la dernière année.

LUNDI 13 JUIN

- 19h00 **11 6 7 9 2 12 13 13**
FRED & CIE 60023
 Une émission d'information culturelle animée par des marionnettes. Marionnettistes: Michel Ledoux, Sylvie Comtois, Michel Ranger et André Meunier.
- 2** SONIA BENEZRA 7874
 SPÉCIAL STARMANIA. Anim.: Sonia Benezra. (1h) REPRISÉ
- 19h30 **11 6 7 9 2 12 13 13**
TAQUINONS LA PLANÈTE! 21071
 Magazine d'information humoristique du groupe Les Bleu Poudre. Comédiens: Pierre Brassard, Jacques Chevalier et Ghislain Taschereau.
- 20h00 **15** TÉLÉ OBJECTIF 738023
 L'ÉGLISE DU SIDA. Les ravages du sida au Rwanda. (1h) En reprise à 2h00.
- 20h30 **8 9 12 15 15 22 32 35 40**
L'ÉTÉ EN VILLE 27348
 Anim.: Patrick Masbourian. Magazine de service traitant de tout ce qui influence notre quotidien. Chroniques, entrevues et reportages mettant de l'avant divers points de vue. Humour et ton décontracté au rendez-vous. En reprise mercredi, 23h30.
- 21h00 **15** BAS LES MASQUES 712333
 J'AI OBEI À L'ORGANISATION. Anim.: Mireille Dumas. Pour une secte, une église ou un parti, ils ont renoncé à leur liberté. Ce soir, ils racontent. (1h30) En reprise à 00h30 et mardi, 14h00.
- 8 9 12 15 15 22 32 35 40** BEAU ET CHAUD 73110
 Anim.: Normand Brothwaite. Émissions de variétés. (1h) En reprise mardi, 16h00.
- 22h00 **5** JUST FOR LAUGHS 91416
 DÉBUT. Extraits du pendant anglais du Festival Juste pour Rire. Inv.: Michael Richards, Wing, Margaret Cho, Carrot Top.
- 23h30 **11 6 7 9 2 12 13 13** LA
TÉLÉVISION D'AILLEURS 742145
 DÉBUT (1re de 5). Anim.: Pierre Therrien. Émissions présentées dans le cadre de la Conférence internationale des télévisions publiques: productions originales et innovatrices venues d'ailleurs avec un thème particulier chaque semaine. Thème: curiosités - "Poets News" et "Poems On The Box" de Grande-Bretagne; "Sarajevo, A Street Under Siege", une coproduction de France, Grande-Bretagne et Bosnie; "Ten Talk", d'Irlande; "Man" d'Allemagne. (1h)

TÉLÉSPORT

SEMAINE DU 11 JUIN

SAMEDI 11 JUIN

- 11h00** **4 5 6 7 9 11**
C'EST UN ABAT 43430
 Avec Yves Corbelli. Deux parties de quilles par émission, où deux comédiens et une quilleuse amateur forment une équipe contre deux comédiennes avec un quilleur amateur. Inv.: Michèle Deslauriers et Diane Lavallée; Martin Drainville et Gilles Payer.
- 12h00** **5** **NBA INSIDE STUFF**
4781508
 Anim.: Willow Bay et Ahmad Rashad.
- 12h00** **12** **MAPLE LEAF WRESTLING**
90362
- 12h30** **15** **ÉVASION 230411**
 Magazine de la randonnée pédestre. Aujourd'hui: Paris. En reprise lundi, 23h30 et mardi, 1h50.
- 13h00** **3** **NCAA COLLEGE WORLD SERIES 107237**
 Sport collégial, en provenance d'Omaha. (Nebraska).
- 5** **AMERICAN GLADIATORS 2265324**
- 13h30** **11 6 7 9 2 12 13**
13 **LE BASEBALL LABATT DRAFT DES EXPOS (D) 232459**
 En provenance du Shea Stadium de New York, les Mets reçoivent les Expos de Montréal. EN DIRECT
- 14h00** **4 5 6 7 9 11** **FORMULE ATLANTIQUE - GRAND PRIX MOLSON (D) 17817**
 En provenance du circuit Gilles-Villeneuve à Montréal, course automobile de Formule 1. EN DIRECT
- 15h00** **5** **HOOP-IT-UP 4540695**
 Basketball opposant deux équipes de trois joueuses.
- 15h30** **5** **TRACK & FIELD 19169**
 "Rencontre Harry Jerome" de piste et pelouse en provenance de Vancouver.
- 15** **MAGAZINE OLYMPIQUE 258782**
 L'actualité des disciplines olympiques et du sport en France.
- 16h00** **11 6 7 9 2 12 13**
13 **PRÉLUDE AU GRAND PRIX MOLSON DU CANADA 49817**
 Anim.: Jean Pagé. Qui sont les pilotes susceptibles de se faire la lutte pour la victoire au Grand Prix et quelles sont les caractéristiques et les exigences du Circuit Gilles-Villeneuve?
- 5** **MICHAEL JORDAN / RONALD MCDONALD CHILDREN'S CHARITY CELEBRITY GOLF CLASSIC 6867546** Golf de Chicago.
- 12** **CTV SPORTS PRESENTS 4121** Magazine sportif.
- 16h30** **3** **BUICK CLASSIC (D) 57256**
 Golf en provenance de Harrison, (New York). Troisième ronde. EN DIRECT
- 12 22** **THE BELMONT STAKES (D) 33614/48188** Course de chevaux.
- 17h00** **2** **PASSION PLEIN AIR 3966**
LE PARADIS DE LA HAUTE-MAURICIE. Anim.: Raymond Carignan et André Côté. Présentation de nouvelles destinations de chasse et de pêche à travers le monde. En reprise à ÉMISSIONS3a: 00h01. REPRISE
- 5** **GYMNASTICS 1527**
 En provenance de Charlottetown, présentation des championnats canadiens de gymnastique, enregistrés à la fin du mois de mai dernier.
- 18h00** **2** **SPORTS PLUS MAGAZINE (D) 430** Anim.: François Faucher. Magazine sportif. EN DIRECT

- 19h30** **11 6 7 9 2 12 13**
13 **LA SOIRÉE DU HOCKEY MOLSON À RADIO-CANADA (D) 958850** FINALE. Équipes à confirmer.
- 20h00** **5** **MOLSON HOCKEY NIGHT IN CANADA (D) 761985**
 Finale de la Coupe Stanley.
- 00h01** **2** **PASSION PLEIN AIR 46183**
 Reprise de 17h00.
- 01h00** **5** **AMERICAN GLADIATORS 1700367**

DIMANCHE 12 JUIN

- 7h00** **12** **FISH'N CANADA 29305**
- 11h30** **5** **ON YOUR MARK 69386**
 Anim.: Lynn Williams. Sujets: profil du boxeur Dale Brown de Calgary; le premier ministre de la Colombie-Britannique parle de son endroit préféré à Victoria; Richard Krentz, sculpteur américain, travaille à ériger le plus grand totem au monde; Rick Hensen parle de la stratégie des sprinters.
- 12** **BOB IZUMI'S REAL FISHING SHOW 96454**
- 12h00** **3** **THIS WEEK IN BASEBALL 79725**
- 57** **ROD & REEL 143102**
- 13h00** **3** **EYE ON SPORTS 96547**
 Magazine sportif.
- 5** **GATORADE IRONMAN TRIATHLON 7895386** REPRISE
- 13h30** **11 6 7 9 2 12 13**
13 **LE GRAND PRIX MOLSON DU CANADA (D) 792386**
 Anim.: Jean Pagé. En provenance du circuit Gilles-Villeneuve de Montréal, course de Formule 1. EN DIRECT
- 5** **AUTO RACING (D) 259560**
 En provenance du circuit Gilles-Villeneuve de Montréal, course de Formule 1. EN DIRECT
- 14h00** **22** **DETROIT GRAND PRIX (D) 708947**
 Compétition automobile
- 15h00** **3** **BUICK CLASSIC (D) 449675**
 Golf en provenance de Harrison. (New York). Dernière ronde. EN DIRECT
- 5** **MICHAEL JORDAN / RONALD MCDONALD CHILDREN'S CHARITY CELEBRITY GOLF CLASSIC 3690164** Golf de Chicago.
- 16h00** **12** **THE SMIRNOFF CUP 19305**
 Compétition équestre en provenance de Spruce Meadows, à Calgary.
- 16h30** **22** **INTERNATIONAL RACE OF CHAMPIONS 155725**
- 17h00** **5** **NBA STORIES 6814454**
- 17h30** **22** **U.S. OPEN PREVIEW 53116**
 Aperçu de l'Omnium de golf des États-Unis.
- 19h00** **5** **12** **NBA BASKETBALL (D) 8447928/558218** Finale.
- 23h36** **5** **SPORTS LATE NIGHT 5626251** REPRISE

LUNDI 13 JUIN

- 9h00** **12** **GREAT SHAPE 16868**
 Avec David Silvely. Du lundi au vendredi.
- 14h00** **4 5 6 7 9 11**
SOUVENIRS OLYMPIQUES LILLEHAMMER 1994 48787
 Anim.: Richard Garneau. Les exploits des plus grands athlètes aux Jeux olympiques d'hiver de Lillehammer.
- 15** **SPORT AFRICA 174416**
DEBUT. Anim.: Gérard Dreyfus. Magazine sportif. L'actualité du sport en Afrique.
- 23h00** **2** **SPORTS PLUS EXTRA (D) 26771** Anim.: Yvan Martineau. Tribune téléphonique.

MARDI 14 JUIN

- 14h00** **4 5 6 7 9 11**
SOUVENIRS OLYMPIQUES LILLEHAMMER 1994 68543
 Anim.: Richard Garneau.
- 21h00** **5** **NBA BASKETBALL (D) 8120036** Match de finale.
- 23h00** **2** **SPORTS PLUS EXTRA (D) 37833**
- 23h35** **22** **US OPEN GOLF 7501185**
 Faits saillants des compétitions de la journée.

- 5** **MOLSON HOCKEY NIGHT IN CANADA (D) 464085**
 Finale de la Coupe Stanley.
- 23h00** **2** **SPORT PLUS EXTRA (D) 18207** EN DIRECT

MERCREDI 15 JUIN

- 14h00** **4 5 6 7 9 11**
SOUVENIRS OLYMPIQUES LILLEHAMMER 1994 17689
 Anim.: Richard Garneau.
- 21h00** **5** **NBA BASKETBALL (D) 8259592** Match de finale.
- 23h00** **2** **SPORTS PLUS EXTRA (D) 71221**

JEUDI 16 JUIN

- 14h00** **4 5 6 7 9 11**
SOUVENIRS OLYMPIQUES LILLEHAMMER 1994 83852
 Anim.: Richard Garneau.
- 20h00** **5** **THE NHL AWARDS 96974**
 Cérémonie de remises de prix aux athlètes de la Ligue nationale de hockey, en provenance du Metro Convention Center de Toronto.
- 23h00** **2** **SPORTS PLUS EXTRA (D) 58871**
- 23h35** **22** **US OPEN GOLF 7534413**
 Faits saillants des compétitions de la journée.

VENDREDI 17 JUIN

- 14h00** **4 5 6 7 9 11**
SOUVENIRS OLYMPIQUES LILLEHAMMER 1994 68543
 Anim.: Richard Garneau.
- 21h00** **5** **NBA BASKETBALL (D) 8120036** Match de finale.
- 23h00** **2** **SPORTS PLUS EXTRA (D) 37833**
- 23h35** **22** **US OPEN GOLF 7501185**
 Faits saillants des compétitions de la journée.

Mots croisés

HORIZONTALEMENT

- 1— Fermeté, constance dans sa foi.
- 2— Partie la plus grossière de la filasse de lin. - Ange dont les liturgies orientales font mention.
- 3— Triage. - Recueil de bons mots. - Lame servant à débiter le bois.
- 4— Coups de baguette. - Instrument chirurgical. - Environ.
- 5— Qui concerne les brebis. - Couleur vermeille. - Double règle.
- 6— Mouvement du corps. - Fils du frère.
- 7— Emplacements. - Inscription sur la croix de Jésus.
- 8— Qui contient de l'eau. - Divisions d'une pièce de théâtre.
- 9— Du verbe pouvoir. - Repartie prompte.
- 10— Dame. - Note de musique. - Paresseux. - Pron. pers.

VERTICALEMENT

- 1— Partie de la géologie qui étudie la composition minéralogique des roches.
- 2— Appareil destiné à arrêter une chaîne d'ancre. - Tranquille, calme.
- 3— Souverain. - Sorti, né de. - Dans la rose des vents.
- 4— Connu. - Sans modification. - Année.

- 5— Barre servant à fermer une porte. - Syn. douilles.
- 6— Être transmis. - Réparer un crime.
- 7— Petits ânes. - Négation.
- 8— Petit ruisseau. - Dans la rose des vents. - Homme politique syrien né en 1928.
- 9— Patrie d'un saint curé. - Expulsion par force.
- 10— Ch.-l. du dép. des Alpes-Maritimes. - Manche d'un pinceau. - Note de musique.
- 11— Bande d'étoffe serrant la taille. - Baie des côtes de Honshu.
- 12— Haut. - Considérer à part.

1 2 3 4 5 6 7 8 9 10 11 12

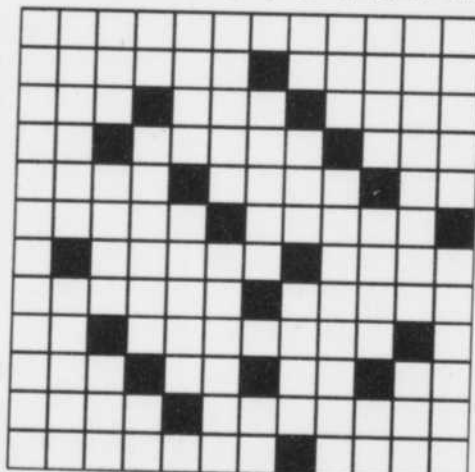

Voir la solution du problème T-149 à la page 13

T-149

SAMEDI

11 JUIN

MATINÉE

- 5h28 **12** NIGHT COURT
5209527
- 5h30 **5** SPEED RACER
2769701
- 5h56 **12** VIDEO GOLD
16143237
- 6h00 **5** THE JETSONS
2779188
- 12** LORNE GREENE'S
NEW WILDERNESS 41121
□
- 22** ENERGY EXPRESS
54237
- 6h30 **5** DASTARDLY DOG
7823169
- 12** WONDER WHY?
29362 □
- 22** ADVENTURES IN
WONDERLAND 67237
- 7h00 **3** TWINKLE 55237
- 5** TWO STUPID DOGS
2862121
- 12** THE LITTLEST HOBO
40343 □
- 22** BILL NYE, THE
SCIENCE GUY 71546
- 57** SESAME STREET
901343 (1h) □
- 7h30 **3** WIDGET 67072
- 5** SWAT KATS 2881256
- 12** MY SECRET IDENTITY
29850
- Avec Jerry O'Connell et
Derek McGrath. - Andrew et
le Dr. Jeffercoat mettent au
point une arnaque afin de co-
incer un homme d'affaires
malhonnête. □
- 22** TRANSFORMERS II
90053
- 8h00 **11 6 7 9 2**
- 12 13 13** TAO TAO
68817 Dessins animés.
- 3 12** MARSUPIAMI
19898/68275 □
- 5** CHIP 'N DALE'S RES-
CUE RANGERS 4771121
- 22** BUGS BUNNY &
TWEETY SHOW 186430
(1h)
- 57** BARNEY & FRIENDS
655492 □
- 8h30 **11 6 7 9 2**
- 12 13 13** L'ÎLE AUX
OURS 67188
DEBUT. Dessins animés. □
- 3 12** THE LITTLE
MERMAID 18169/67546
□
- 5** UNDER THE UM-
BRELLA TREE 5603072
- 5** THE NEW ADVEN-
TURES OF WINNIE THE
POOH 4770492
- 57** NEWTON'S APPLE
687091 □
- 8h45 **5** THEODORE
TUGBOAT 15038508
- 9h00 **11 6 7 9 2**
- 12 13 13** ALICE AUX
PAYS DES MERVEILLES
41140 DEBUT.

- 3** GARFIELD AND
FRIENDS 98091
(1h) □
- 4 5 6 7 9 11**
- LA FORÊT MAGIQUE**
56430 Dessins animés.
- 5** SESAME STREET
21343 (1h)
- 5** THE PINK PANTHER
2755508 (1h)
- 12** SHARKY & GEORGES
58898
- 22** SONIC, THE HEDGE-
HOG 49782
Dessins animés. □
- 57** MEDICALLY
SPEAKING 678343
- 9h30 **11 6 7 9 2**
- 12 13 13** TOUFTOUFS
ET POLLUARDS 91633
DEBUT. Dessins animés.
- 4 5 6 7 9 11**
- BUGS BUNNY 82343**
Dessins animés.
- 12** BILL NYE: THE
SCIENCE GUY 77411 □
- 22** THE ADDAMS
FAMILY 99275
Dessins animés. □
- 57** COMPUTER CHRONI-
CLES 304256
COMPUTER BOWL VI (1re
partie).
- 10h00 **11 6 7 9 2**
- 12 13 13** LUCKY
LUKE 98695
DEBUT. (1h) □
- 3** TEENAGE MUTANT
NINJA TURTLES 63256
(1h) □
- 4 5 6 7 9 11**
- BATMAN 25546**
- 5** CITYKIDS 83546
Angelica est envoutée par son
nouvel ami; John ne récolte
que de mauvaises notes à
l'école. □
- 5** NAME YOUR ADVEN-
TURE 7807121
- 12** PULSE WEEKEND
58362 (1h)
- 22** TALES FROM THE
CRYPTKEEPER 81817
Dessins animés. □
- 57** CRASHAW'S WATER-
COLOR STUDIO 806071
Conseils.
- 10h30 **4 5 6 7 9**
- 11** AU NOM DE LA
BEAUTÉ 52614
Anim.: Lise Watier. Des con-
seils fort pratiques en matière
d'esthétique, de maquillage
et de mode. REPRISE
- 5** STREET CENTS
61275
Sujets: une montre qui sert de
télécommande pour la télé, le
vidéo et la chaîne stéréo-
phonique; des réseaux infor-
matiques. □
- 5** CAPTAIN PLANET AND
THE PLANETEERS
4790256
- 22** LAND OF THE LOST
353256
Diffusion de deux épisodes.
(1h) □
- 57** YOUR ORGANIC GAR-
DEN 674527
Jardinage sans produits chi-
miques.

- 11h00 **11 6 7 9 2**
- 12 13 13** FORUM
DES TEMPS MODERNES
18459
OU DOIT-ON COUPER DANS
LES COÛTS DE SANTÉ?
Anim.: Françoise Guénette.
Une question d'intérêt humain
est débattue dans un forum
réunissant une vingtaine de
personnes. (1h)
- 3** THE ALL NEW DENNIS
THE MENACE 1343
- 4 5 6 7 9 11**
- C'EST UN ABAT 43430**
Avec Yves Corbelli. Deux par-
ties de quilles par émission,
où deux comédiens et une
quilleuse amateur forment
une équipe contre deux comé-
diennes avec un quilleur ama-
teur. Inv.: Michèle Deslauriers
et Diane Lavallée; Martin
Drainville et Gilles Payer.
(1h)
- 5** GIRL FROM
TOMORROW 68512
Science-fiction. Nik et Jenny
réussissent à s'enfuir et tentent
d'empêcher Draco d'em-
porter avec lui des armes nu-
cléaires en 2500. (1h) □
- 5** SAVED BY THE BELL
4538850 □
- 12** CANADA AM WEEK-
END (D) 45898
Anim.: Dan Matheson et Wei
Chen. (1h) EN DIRECT □
- 57** THE VICTORY
GARDEN 505350 □
- 11h15 **15** CONNAISSANCE DE
LA SCIENCE 1354237
Dossier sur la désertification.
(1h) ATTENTION: VIVA est
retransmise exceptionnellement.
- 11h30 **2** IMAGES DU
QUÉBEC 5546
Diffusion d'images de
paysages naturels des dif-
férentes régions du Québec.
- 3** CONAN & THE YOUNG
WARRIORS 2072
Dessins animés.
- 5** RUNNING THE HALLS
4546879
- 22** WILD WEST COWBOYS
OF M.O.O. MESA 44188
- 57** THE FRUGAL
GOURMET 650409
Conseils. □

APRÈS-MIDI

- 12h00 **11 6 7 9 2**
- 12 13 13** LA SE-
MAINE PARLEMENTAIRE
À OTTAWA 61904
Anim.: Jean-Yves Michaud.
Les travaux de la Chambre
des communes.
- 2** LES PIERRAFEU
25459 Dessins animés.
- 3** BEAKMAN'S WORLD
12985
- 4 5 6 7 9 11**
- CINÉ MAXIMUM 86922**
MON PÈRE. C'EST MOI.
(2h)
- 5** LYNETTE JENNINGS
HOME 52527
Décoration intérieure. Sujets:
un vivier en cuivre; la tech-
nique du pochoir pour enlaver
un fourre-tout; une salle de
bains pour hommes.
REPRISE □
- 5** NBA INSIDE STUFF
4781508
Anim.: Willow Bay et Ahmad
Rashad.
- 12** MAPLE LEAF
WRESTLING 90362 (1h)

- 22** PUB 392140 (4h30)
- 57** JULIA CHILD - COOK-
ING WITH MASTER CHEFS
665879
Inv.: Charles Palmer de New
York.
- 12h15 **15** VISION 5
35247169 REPRISE
- 12h30 **11 6 7 9 2**
- 12 13 13** LA
SEMAINE À L'ASSEMBLÉE
NATIONALE 62121
Anim.: Jacques Plante. Les
activités de la Colline par-
lementaire à Québec.
- 2** CUISINE SANTÉ
35324
Anim.: Julien Letellier. Re-
cettes: lasagnes individuelles;
croustillant aux fromages du
Québec et miel; vinaigrette
au cidre. Inv.: Marcel Bou-
chard. REPRISE
- 3** CBS STORYBREAK
22850 □
- 5** COTTAGE COUNTRY
62492
Sujets: une plate-forme de re-
pos pour oiseaux aquatiques;
des cris d'animaux; les pré-
cautions à prendre lorsqu'on
est sur l'eau; la toilette ex-
térieure. REPRISE □
- 5** À COMMUNIQUER
2277169
- 15** ÉVASION 230411
Magazine de la randonnée
pédestre. Aujourd'hui: Paris.
En reprise lundi, 23h30 et
mardi, 1h50.
- 57** GRAHAM KERR'S
KITCHEN 308072
Conseils.
- 13h00 **11 6 7 9 2**
- 12 13 13** GÉNIES EN
HERBE 12275
Série internationale. Anim.:
Martin Gélinas. Juge:
Marielle Vermette.
- 2** PAIRE D'AS 30879
LE RACKET avec Nicholas
Campbell, Peggy Smithhart et
Roland Magdane. (1h)
- 3** NCAA COLLEGE
WORLD SERIES 107237
Sport collégial, en provenance
d'Omaha, (Nebraska). (3h30)
- 5** THE CANADIAN
GARDENER 10188 □
- 5** AMERICAN
GLADIATORS 2265324
(1h)
- 15** BOUILLON DE
CULTURE 476411
SPECIAL ELECTIONS EU-
ROPÉENNES. Anim.: Ber-
nard Pivot. Avec les candi-
dats: Hélène Carrère d'En-
causse, Edmond Charles-
Roux, Aline Pailler, Yvan
Blot, Olivier Duhamel, René-
Victor Pilhes. (1h30) Reprise
de vendredi, 21h00.
- 12** HYMN TO FREEDOM
68898
SPECIAL. ONTARIO: A HIS-
TORY BURIED. L'histoire
d'une descendante de Pleas-
ant Duvall, Reta Duvall-Cum-
mings, dont l'aïeul, pour se
libérer de l'esclavage, parcou-
ra à pied la distance entre la
Nouvelle-Orléans et Colling-
wood en Ontario. (1h30)
- 57** PLAY BRIDGE WITH
AUDREY GRANT 774091
Conseils.
- 13h30 **11 6 7 9 2**
- 12 13 13** LE BASE-
BALL LABATT DRAFT DES
EXPOS (D) 232459
En provenance du Shea Stadi-
um de New York, les Mets
reçoivent les Expos de Mon-
tréal. (2h30 oppr.)

- 5** THE PET
CONNECTION 94091
Conseils. Sujets: les foyers
d'accueil pour animaux de
compagnie; imposer un régle-
ment alimentaire à son chat; la
pandémie chez les pigeons;
les dents du chat. □
- 8 9 12 15 15 22**
- 32 35 40** L'UNIVER-
SITÉ LAVAL RENCONTRE
WILLIAM CHRISTIE
709411
Directeur-fondateur de l'en-
semble vocal de renommée in-
ternationale, "Les arts floris-
sants", cet Américain est l'un
des plus grands spécialistes
mondiaux de la musique
baroque. (1h)
- 57** SEWING TODAY
307343
- 14h00 **2** CINÉMA 7879
LES DEUX COMPARES.
(2h)
- 4 5 6 7 9 11**
- FORMULE ATLANTIQUE -
GRAND PRIX MOLSON (D)
17817**
En provenance du circuit
Gilles-Villeneuve à Montréal,
course automobile de Formule
1. (1h30) EN DIRECT
- 5** DRIVER'S SEAT 1140
Reportages: la Hyundai
Sonata; la Ford Mustang;
chroniques régulières.
- 5** À COMMUNIQUER
7808850 (1h)
- 57** THE DARLING BUDS
OF MAY 456530
STRANGER AT THE GATES
(1re partie). Comédie avec
David Jason, Pam Ferris et
Catherine Zeta Jones. - Un
sympathique étranger arrive
dans le patelin de Pop Larkin
avec la ferme intention de se
trouver du travail. (1h)
REPRISE □
- 14h30 **5** CYCLE! 3091
Magazine du vélo. □
- 15** FAUT PAS RÉVER
677169
Anim.: Sylvain Augier. La
Confrérie des charitables en
France; le Paris des illusion-
nistes; Hay, capitale anglaise
de la lecture. Inv.: Bernadet-
te Laffont. (1h)
- 8 9 12 15 15 22**
- 32 35 40** INTRODUC-
TION TO CULTURE 810409
(1h)
- 12** MEDICAL BREAK-
THROUGH 6099
- 15h00 **5** FAMILY
PICTURES 3575 □
- 5** HOOP-IT-UP
4540695
Basketball opposant deux
équipes de trois joueurs. (1h)
- 12** HEART OF COURAGE
5817
Anim.: Alex Trebek.
- 57** SATURDAY AFTER-
NOON MOVIE 537817
GREAT EXPECTATIONS.
(2h) (18)
- 15h30 **4 5 6 7 9**
- 11** SUPERCOPTER
191817
LE GRAND MAÎTRE. Série
policrière. (1h)
- 5** TRACK & FIELD
19169
"Rencontre Harry Jerome" de
piste et pelouse en provenance
de Vancouver. (1h30)
- 15** MAGAZINE
OLYMPIQUE 258782
L'actualité des disciplines
olympiques et du sport en
France.

SAMEDI

11 JUIN



À TÉLÉ-SÉLECTION de Radio-Canada, dimanche à 22h50, une comédie satirique espagnole, «Padre Nestro» avec, entre autres, Fernando Rey et Francisco Rabal.

8 9 12 15 15 22
32 35 40 INITIATION
À L'ALLEMAND 76035
12 THE RED GREEN
SHOW 5614
16h00 11 6 7 9 2
12 13 13 PRÉLUDE
AU GRAND PRIX MOLSON
DU CANADA 49817
Anim.: Jean Pagé. Qui sont

les pilotes susceptibles de se faire la lutte pour la victoire au Grand Prix du Circuit Gilles-Villeneuve? (1h30)
2 RELEVEZ LE DÉFI
5169 (1h) REPRISE
5 MICHAEL JORDAN /
RONALD MCDONALD CHILDREN'S CHARITY
CELEBRITY GOLF CLASSIC
6867546 Golf (2h)

15 REFLETS 153898
Anim.: Ousmane Kaba. Les chercheurs d'or au Burkina Faso. (1h)
8 9 12 15 15 22
32 35 40 PASSE-PARTOUT 83492
VILARI CHEZ PRUNEAU.
12 CTY SPORTS
PRESENTS 4121
Magazine sportif.

16h30 3 BUICK CLASSIC
(D) 57256
Golf en provenance de Harrison, (New York). Troisième ronde. (1h30) EN DIRECT
4 5 6 7 9 11
BATMAN 5237
8 9 12 15 15 22
32 35 40 POUSSE-POUSSE 12904
AVOIR SON TEMPÉRAMENT. Avec Martin Drainville, Guyline Tremblay, Jean Petitclerc et Marie-France Lambert. - Les tempéraments, comportements et rythmes de l'enfant et de l'adulte au cœur de leur relation. REPRISE
12 22 THE BELMONT
STAKES (D) 33614/48188
Course de chevaux. (1h30)
17h00 2 PASSION PLEIN
AIR 3966
LE PARADIS DE LA HAUTE-MAURICIE. Anim.: Raymond Carignon et André Côté. Présentation de nouvelles destinations de chasse et de pêche à travers le monde. En reprise 00h01. REPRISE
4 5 6 7 9 11
VIDÉO ROCK DÉTENTE
2966
Anim.: Diane Lafrance. REPRISE
5 GYMNASTICS 1527
En provenance de Charlottetown, présentation des championnats canadiens de gymnastique, enregistrés à la fin du mois de mai dernier. (1h)

15 GÉNIES EN HERBE
532256 Anim.: Ève-Marie Vaes et Michel Guilbert.
8 9 12 15 15 22
32 35 40 POINTS DE VUE 76614 6
JUIN 1944, "D" DAY. Cette gigantesque opération militaire nécessita un million d'hommes et 650 000 tonnes de matériel. Avec 720 navires de guerre et 4266 bateaux de transport, les forces alliées placées sous le commandement du général Eisenhower, purent prendre pied en Normandie. En mémoire de ce cinquantième anniversaire. (1h) REPRISE
57 BEST OF NATIONAL
GEOGRAPHIC 421237
POLAR BEAR ALERT. L'ours polaire transite par Churchill dans le nord de l'Ontario. (1h) REPRISE
17h30 11 6 7 9 2
12 13 13 DOUBLE
ÉTOILE 56362
DÉBUT. Série de spectacles jumelant des artistes acadiens à de grandes vedettes de la chanson. En provenance de la salle Empress du Théâtre Capitol de Moncton. Inv.: Marie-Denise Pelletier et Lino Boudreau.
2 LE GRAND JOURNAL
817
4 5 6 7 9 11
PERFECTO 9817
Anim.: Stéphane Le Duc.
15 JOURNAL TÉLÉVISÉ
SUISSE 257053

TÉLÉ SAMEDI CINÉMA

12h00 4 5 6 7 9
11 MON PÈRE,
C'EST MOI 86922
(6) (Like Father, Like Son), E.-U. 1987. Comédie fantaisiste de Rod Daniel avec Dudley Moore, Kirk Cameron et Sean Astin. - Sous l'effet d'une potion magique, la personnalité d'un chirurgien est transportée dans le corps de son jeune fils et vice versa. - Suiet prometteur traité de façon simpliste. Mise en scène banale et parfois confuse. Interprétation plus agitée que drôle de D. Moore. - A. (2h)

14h00 2 LES DEUX
COMPARSES 7879
(7) (The Whoopie Boys), E.-U. 1987. Comédie de J. Byrum avec Michael O'Keefe, Paul Rodriguez et Denholm Elliott. - Deux inséparables compères décident de suivre des cours de maintien et de savoir-vivre après qu'un riche héritier ait jeté son dévolu sur l'un d'eux. - Scénario éculé. Accumulation de clichés faciles. Plaisanteries de mauvais goût. Mise en scène lamentable. Interprétation maladroite. (2h)

15h00 57 GREAT
EXPECTATIONS
537817
(2) G.-B. 1946. Comédie dramatique de D. Lean avec John Mills, Jean Simmons et Valerie Hobson. - Par reconnaissance, un barnard évadé fait parvenir à un jeune orphelin l'argent nécessaire pour son éducation. - Excellente adaptation du roman de Dickens. Bonne création d'atmosphère. Interprétation remarquable. - A. (2h) (B)

19h00 2 GLITCH! UN PETIT
PROBLÈME ÉNORME
71275
(7) (Glitch!), E.-U. 1988. Comédie de N. Mastorakis avec Will Egan, Steve Donmyer et Julia Nickson. - Après s'être introduits dans la demeure d'un producteur de films érotiques, deux minables cambrioleurs y vivent diverses aventures. - Scénario quasi inexistant. Assemblage de situations les plus écoulées. Mise en scène nulle. Interprétation navrante. (2h)

4 5 6 7 9 11
MAC ET MOI 35417
(5) (Mac and Me), E.-U. 1988. Science-fiction de S. Raffill avec Jade Category, Jonathan Ward et Christine Ebersole. - Avant réussi à s'enfuir des laboratoires de la NASA, un enfant extra-terrestre se réfugie chez un jeune handicapé qui l'aide à retrouver sa famille. - Imitation de fantaisies connues sur le même thème. Aspects commerciaux évidents. Ensemble doté d'un certain charme. Mise en scène de métier. Interprétation assez sympathique. - E. (2h)

20h00 8 9 12 15 15
22 32 35 40 JEREMIAH JOHNSON 22430
(3) E.-U. 1971. Western de S. Pollack avec Robert Redford, Delle Balton et Will Geer. - Les expériences d'un trappeur qui s'est installé dans une région sauvage des Rocheuses pour fuir la civilisation. - Style ample fait de grandeur et de simplicité. Évocation d'époque réussie. Admirables paysages d'une sauvagerie splendide. R. Redford excellent. - A. (2h)

22 STRANGER IN THE
FAMILY 48492
(5) E.-U. 1991. Drame psychologique de D. Wrye avec Teri Garr, Neil Patrick Harris et Randle Mell. - Avec l'aide de sa mère,

un adolescent devenu amnésique à la suite d'un accident tente de reconstituer son passé. - Téléfilm à l'introduction trainant en langage. Traitement sensible malgré des accents mélodramatiques fort insistants. Réalisation contrôlée. Interprétation remarquable de T. Garr. (2h) (C)

21h00 2 STAR TREK 4:
RETOUR SUR TERRE
21666879
(4) (Star Trek IV: The Voyage Home), E.-U. 1986. Science-fiction réalisée et interprétée par Leonard Nimoy avec William Shatner et Catherine Kicks. - Pour sauver la Terre d'un grave péril, l'équipage d'un vaisseau spatial du futur est obligé de revenir au XXe siècle. - Film de série. Scénario extravagant. Ton humoristique. Mise en scène assurée. Traitement souple. Interprètes à l'aise. - E. (2h31)

4 5 6 7 9 11
ROBOCOP 70459
(3) E.-U. 1987. Science-fiction de P. Verhoeven avec Peter Weller, Nancy Allen et Ronny Cox. - À Detroit, au 21e siècle, le corps d'un policier assassiné sert de soutien à un androïde programmé pour lutter contre les malfaiteurs. - Variations intéressantes sur des suiets d'actualité. Réalisation énergique et originale. Ensemble impressionnant. Interprétation efficace. (2h)

22h00 8 9 12 15 15
22 32 35 40 L'ANGE
GARDIEN 83891
(4) Yaou. 1987. Drame social de G. Paskalievic avec Liubisa Samardzic, Jakup Amzic et Neda Arneric. - Un journaliste met sa vie en danger en enquêtant sur un trafic d'enfants yougoslaves. - Approche d'une objectivité appréciée d'une réalité contemporaine. Récit anecdotique. Réalisation de talent. Interprétation simple et efficace. (1h30)

22h50 11 6 7 9 2
12 13 13 PADRE
NUESTRO 54916879
(4) Esp. 1985. Comédie satirique de F. Regueiro avec Fernando Rey, Francisco Rabal et Victoria Abril. - Averti de sa mort imminente, un cardinal espagnol de la curie vaticane rentre au pays pour régler des affaires de famille. - Film à l'esprit caustique. Recherche de situations insolites. Traitement plutôt théâtral. Mise en images soignée. Interprètes de valeur. (2h05) (C)

23h30 57 ULZANA'S RAID
8364237
(4) E.-U. 1972. Western de R. Aldrich avec Burt Lancaster, Bruce Davison et Jorge Luke. - Un jeune officier prend la tête d'un détachement lancé à la poursuite d'un chef apache. - Construction plutôt lâche. Mise en scène vigoureuse. Personnages bien campés. - A. (1h33)

23h47 4 5 6 7 9
11 L'EXPRESS DE
MINUIT 4807546
(4) (Midnight Express), G.-B. 1978. Drame de A. Parker avec Brad Davis, John Hurt et Randy Quaid. - Un jeune Américain est enfermé dans une prison turque pour trafic de drogues. - Scénario tiré d'une expérience vécue. Mise en images vigoureuse. Ensemble dur et impressionnant. (2h30)

00h00 12 DEAD POETS
SOCIETY 14835473
(3) E.-U. 1989. Comédie dramatique de P. Weir avec Robin Williams, Robert Sean Leonard et Ethan Hawke. - En 1959, dans un collège aux principes ultra-conservateurs, sept adolescents voient leur vie transformée par les enseignements de leur professeur de littérature. - Hymne à la poésie et à la créativité. Réalisation solide. Bonne prestation de R. Williams. - A. (2h41)

00h31 2 BOLÉ RO
915183
(6) E.-U. 1984. Drame de moeurs de J. Derek avec Bo Derek, Andrea Occhipinti et George Kennedy. - Dans les années 20, les tribulations d'une riche héritière qui cherche à perdre sa virginité avec un héros romantique. - Scénario insipide. Traitement artificiel. Réalisation maladroite. Interprètes mal dirigés. (3h)

01h00 3 MY LITTLE GIRL
246676
(5) E.-U. 1986. Drame social de C. Kaiserman avec Mary Stuart Masterson, James Earl Jones et Geraldine Page. - Durant les vacances d'été, la fille d'un avocat se propose de venir en aide aux résidents d'un centre d'accueil pour enfants en difficulté. - Récit rempli de bonnes intentions. Développements pas toujours crédibles. Réalisation assez soignée. Interprétation d'une sensibilité convaincante. (1h30)

5 URANUS 22725
(4) Fr. 1990. Drame de moeurs de C. Berri avec Philippe Noiret, Gérard Depardieu et Michel Blanc. - Dans une petite ville de France peu après la guerre, un cabotier est injustement accusé d'enfermer dans une prison turque un aveugle caché un collaborateur. - Adaptation d'un roman de Marcel Aymé. Suiet émoirent d'armature traité avec force. Mise en scène classique. Distribution excellente. (2h)

02h41 12 THREE BULLETS
FOR A LONG GUN
63653928
(6) A.S. 1968. Western de P. Henkel avec Beau Brummell, Keith Van Der Waf et Peter Mynhardt. - Un bandit mexicain et un aventurier américain luttent avec une bande de déserteurs pour la possession d'un trésor. - Scénario confus. Mise en scène déballée. Production étiquée. Interprétation mal contrôlée. (1h49)

MATINÉE

- 5h23 **12** NIGHT COURT
5277928
5h50 **12** VIDEO GOLD
20996164
- 6h00 **5** THE PINK PANTHER
8886725 (1h30)
12 FRAGGLE ROCK
22541
22 CRO 35657
- 6h30 **12** TAKE OFF 75096
22 ABC WIDE WORLD OF
SPORT FOR KIDS: A DAY
AT THE RACES 57305
- 7h00 **3** PUB 45305
12 FISH'N CANADA
29305
22 NICK NEWS 76928
57 SESAME STREET
470928 (1h) □
- 7h30 **3** CATHOLIC MASS
24812
5 STONE PROTECTORS
2858928
12 FROM SPIRIT TO
SPIRIT 95152
22 PUB 581096 (3h30)
- 8h00 **11 6 7 9 2**
12 13 13 BINO
FABULE 16909
Dessins animés. □
3 THE ADVENTURES OF
T-REX 89947 (1h)
5 CYCLE! 16270
5 EXOSQUAD 4748893
12 ROBERT SCHULLER
65305
Religion. (1h)
57 BARNEY AND
FRIENDS 140015 □
- 8h30 **11 6 7 9 2**
12 13 13 LE LIVRE
DE LA JUNGLE 55580
Dessins animés. □
5 THE CANADIAN GAR-
DENER 15541 □

- 5** SPEEDRACER
4747164
57 THE KIDSONGS
TELEVISION SHOW 149386
DEBUT.
- 9h00 **11 6 7 9 2**
12 13 13 ALICE AU
PAYS DES MERVEILLES
22560
3 CBS NEWS SUNDAY
MORNING 39454
Anim.: Charles Osgood.
(1h30) □
4 5 6 7 9 11
VISION MONDIALE 13893
Reportages sur les pays en
voie de développement. (1h)
5 HYMN SING 76003
Avec les musiciens et la
chorale Hymn Sing. REPRI-
SE
5 SUNDAY TODAY
2715980
Magazine d'information. (1h)
12 MIRACLES NOW
15638 Religion.
57 WILD AMERICA
130638 □
- 9h30 **11 6 7 9 2**
12 13 13 MANI-
GANCES 58473
Anim.: Manuel Hurtubise.
Jeu familial divertissant et in-
structif.
5 CORONATION STREET
793034
Feuilleton. (1h30)
12 HELLENIC PROGRAM
34251
Variétés grecques.
57 SET YOUR SAILS
866541
Conseils pour les amateurs de
voile.
- 10h00 **11 6 7 9 2**
12 13 13 LE JOUR
DU SEIGNEUR 86305
Anim.: Roland Leclerc.
Messe célébrée à l'église
Notre-Dame-de-Lourdes de
Québec par Clermont Huot,
prêtre. (1h) □
4 5 6 7 9 11
BATMAN 64980

- 5** MEET THE PRESS
2847812 (1h) □
12 QUESTION PERIOD
99676 □
57 ADIRONDACK OUT-
DOORS 507386
La taxidermie expliquée par
Bud Piserchia.
10h30 **3** FACE THE NATION
88473 Avec Bob Schlieffer.
4 5 6 7 9 11
LÉGENDES INDIENNES
19454
DEBUT. FEMME D'HIVER.
Narr.: Daniel Bertolino. Sous
forme de récits, les plus
beaux contes des peuples au-
tochtones de l'Est du Canada;
légende ojibway, abénaki,
montagnaise, micmac, algo-
naïne et chipewia.
12 JACK VAN IMPE
PRESENTS 13562 Religion.
57 THE NEW YANKEE
WORKSHOP 129522
Conseils. Anim.: Norm
Abram. □
- 11h00 **11 6 7 9 2**
12 13 13
AUJOURD'HUI DIMANCHE
66541
Anim.: Suzanne Laberge. Re-
vue de l'actualité de la se-
maine. (1h)
3 YOU CAN QUOTE ME
7218
4 5 6 7 9 11 VIE
PRIVÉE 30247
VIVRE OU MOURIR A
L'ADOLESCENCE. Anim.:
Reine Mala. Comment pou-
vons-nous percevoir les sig-
naux de détresse des jeunes
que nous côtoyons? Comment
pouvons-nous entrer en con-
tact avec eux et leur redonner
le goût de se battre, de vivre
pleinement leur vie?
REPRISE
5 50 UP 68657
Anim.: J.J. McColl. □
5 MARTHA STEWART
LIVING 4505522
11 PERSPECTIVES 97183
Anim.: Harold Gagné.
12 DON'T MOVE,
IMPROVE 95725 Conseils

DIMANCHE

12 JUIN

APRÈS-MIDI

- 22** FORUM TWENTY-TWO
17589
57 HOMETIME 527015
- 11h15 **15** PLANÈTE
MUSIQUE 39195183
CONCERT POUR LA BOS-
NIE. Concert en faveur des
femmes et des enfants de
Bosnie organisé par l'Union
nationale des femmes de
Tunisie. Inv.: Khaled, Michel
Boujenah, Lotfi Bouchnak,
Slah Mosbah, Hedi Haboubou,
Sondes Tago, Morv Kante.
(1h15) En reprise à 00h30.
- 11h30 **2** IMAGES DU
QUÉBEC 1893
3 JACK HANNA'S
ANIMAL ADVENTURES
8947
4 6 7 9 11
FINANCES 80706
Anim.: René Vézina. Maga-
zine portant sur l'information
boursière et économique.
Conseils pour les investis-
seurs. Sujet: l'Europe peut-
elle sortir de la crise?
5 ON YOUR MARK
69386
Anim.: Lynn Williams. Su-
lets: profil du boxeur Dale
Brown de Calgary; le premier
ministre de la Colombie-Bri-
tannique parle de son endroit
préféré à Victoria; Richard
Krentz, sculpteur amérindien,
travaille à ériger le plus
grand totem au monde; Rick
Hensen parle de la stratégie
des sprinters.
5 PRIME SUSPECT
4506251
5 CLSC / L'ÉGLISE /
U.P.A. 69386
12 BOB IZUMI'S REAL
FISHING SHOW 96454
22 THIS WEEK WITH
DAVID BRINKLEY
853676
(1h) □
57 THIS OLD HOUSE
528744 REPRISE □
- 12h00 **11 6 7 9 2**
12 13 13 LE
TÉLÉJOURNAL 9699218
Anim.: Pascale Nadeau.
2 LES PIERRAFEU
82299 Dessins animés.
3 THIS WEEK IN
BASEBALL 79725
4 5 6 7 9 11
CINÉ MAXIMUM 887367
CONTRE TOUTE ATTENTE.
(2h30)
5 MEETING PLACE
55657
Service religieux en proven-
ance de l'Érskine and Ameri-
can United Church de la rue
Sherbrooke à Montréal.
Célébrant: le révérend Ri-
chard Miller. (1h)
5 ON SCENE:
EMERGENCY RESPONSE
4741980
12 SUNDAY EDITION
57102
Anim.: Mike Duffy (1h) □
57 ROD & REEL 143102
- 12h05 **11 6 7 9 2**
12 13 13 LA SE-
MAINE VERTE 90984893
Anim.: Pascale Tremblay.
Magazine s'intéressant au do-
maine agro-alimentaire, aux
ressources naturelles renouve-
lables et à l'environnement.
12h30 **2** CUISINE SANTÉ
23034
Anim.: Julien Letellier et Is-
abelle Laleunesse. Des re-
cettes simples et pratiques,
des recettes exotiques, des
conseils-santé, et de nom-
breuses autres bribes pour le
plaisir de bien manger!
Recettes: filet de porc à l'or-
ange; saucé au poivre vert;
soupe glacée au melon. Inv.:
Alex Clavel. REPRISE
3 PUB 10560

TÉLÉ DIMANCHE CINÉMA

- 12h00 **4 5 6 7 9**
11 CONTRE TOUTE
ATTENTE 887367
(5) (Against All Odds), E.-U. 1984.
Drame policier de T. Hackford
avec Jeff Bridges, Rachel Ward et
James Woods. - Un joueur de foot-
ball sur la branche accepte de se
rendre au Mexique pour y
rechercher la maîtresse fugitive
d'un racketteur. - Intrigue em-
braillée. Scènes d'action en-
levées. Réalisation artificielle. In-
terprètes peu convaincus. (2h30)
- 14h00 **2** LE FEU DE LA
DANSE 9164
(5) (Flashdance), E.-U. 1983.
Drame musical de A. Lyne avec
Jennifer Beals, Michael Nouri et
Sunny Johnson. - Une jeune fille
de Pittsburgh, qui exerce le mé-
tier de soudeuse, rêve de devenir
ballerine. - Scénario chargé d'in-
congruités et d'invéraisemblances.
Numéros de danse dynamiques.
Ensemble coloré mais superficiel.
Interprétation acceptable. (2h)
- 14h30 **4 5 6 7 9**
11 COLUMBO:
L'ATTENTE 85522
(5) (Lady in Waiting), E.-U. 1971.

- Drame policier de N. Lloyd avec
Peter Falk, Susan Clark et Leslie
Nielsen. - Un détective cherche à
prendre en défaut un jeune
femme qui a tué son frère, di-
recteur de l'entreprise familiale. -
Épisode de la série télévisée
"Columbo". Éléments classiques
assez habilement agencés. Mise
en scène fonctionnelle. - A. (1h30)
- 17h00 **8 9 12 15 15**
22 32 35 40 LE LAC
DES CYGNES 2486034
(5) Jap. 1982. Dessins animés de
K. Tabuki. - Un prince s'éprend
d'une jeune fille qu'un sort trans-
forme en cygne à des périodes
données. - Transposition genti-
lette du thème du ballet de
Tchaïkovski. Animation légère-
ment émise. Bonne trame mu-
sicale. - E. (1h10)
- 20h00 **4 5 6 7 9**
11 GENTLEMAN ET CAM-
BRIOLEUR 21638
(5) (Hudson Hawk), E.-U. 1988.
Comédie policière de M. Lehmann
avec Bruce Willis, Andie MacDow-
ell et Danny Aiello. - Un cambri-
oleur est amené par des truands à
dérober une statue de Leonard de
Vinci exposée au Vatican et qui
recèle un secret étonnant. -
Péripéties rocambolesques mais
peu cohérentes. Imagination
débriolée. Réalisation brouillonne.
Personnages excentriques. Inter-
prètes égaux à eux-mêmes. - A.
(2h)

- 5** FLETCH LIVES
62378
(5) E.-U. 1989. Comédie policière
de M. Ritchie avec Chevy Chase,
Julianne Phillips et Hal Halbrook.
- Accusé de meurtre, un journal-
iste qui vient d'hériter d'une plan-
tation en Louisiane tente de
débrouiller le véritable assassin. -
Histoire controuée. Mise en
scène de métier. Ensemble man-
quant de consistance et de ry-
thme. Interprétation désinvolte.
(2h) □
8 9 12 15 15 22
32 35 40 LA
DÉCHIRURE 9263305
(3) (The Killing Fields), E.-U.
1984. Drame social de R. Joffé
avec Sam Waterston, Haing S.
Ngor et John Malkovich. -
Lorsqu'il est fait prisonnier par
des Khmers rouges, un journaliste
cambodgien est laissé à lui-même
malgré les efforts d'un collègue
américain pour l'aider. - Récit
fondé sur une expérience vécue.
Passages intenses. Illustration in-
spirée. Interprétation sobre et
convaincante. (2h20) □
20h30 11 6 7 9 2
12 13 13 T'ES
BELLE, JEANNE 2774638
(4) Can. 1988. Drame social de R.
Ménard avec Marie Tifo, Michel
Côté et Pierre Curzi. - Suite à
un accident, une enseignante se
retrouve paralysée et se voit con-

- frontée à une dure réalité. - Télé-
film au thème intéressant. Traite-
ment réaliste et émouvant. Un
certain humour cynique. Interpré-
tation dans la note. (1h40) □
21h00 2 ROCKY 5 6236305
(5) (Rocky V), E.-U. 1990. Drame
sportif de J.G. Avildsen avec
Sylvester Stallone, Tommy Morris-
son et Talia Shire. - Un champion
de boxe entraîne un jeune
pugiliste qui, après quelques suc-
cès, tombe entre les mains d'un
promoteur malhonnête. - Film de
série opérant un retour à l'esprit
du premier épisode. Variations
répétitives. Mise en scène effi-
cace. Interprétation acceptable.
(2h13) □
23h00 57 OH GOD!
7588657
(5) E.-U. 1977. Comédie de C.
Reiner avec George Burns, John
Denver et Teri Garr. - Un assis-
tant-gérant dans un supermarché
est choisi par Dieu pour transmet-
tre un message au monde. - Sulet
délicat traité avec finesse. Mise
en scène plutôt sage. Comique
surtout verbal. Interprétation iné-
gale. - A. (1h38)
- 23h30 11 6 7 9 2**
12 13 13 LE
DÉCALOGUE: TU
N'ADORERAS QU'UN SEUL
DIEU 18980
(2) Pol. 1988. Drame de K. Kies-
lowski avec Henryk Baranowski,

- Wojciech Klata et Mala Ka-
marowska. - Voulant essayer ses
patins neufs, le fils d'un informati-
cien détermine à l'aide de son or-
dinateur la solidité de la glace
d'un étang. - Épisode d'une série
télévisée inspirée par les dix Com-
mandements. Finesse des interro-
gations. Rapports forts riches éta-
blis entre les personnages. Intu-
itions symboliques intéressantes.
Style feutré et contrôlé. Interpré-
tation de premier ordre. - A. (2h)
00h43 2 CADAVRES EXQUIS
55536058
(2) It. 1975. Drame policier de F.
Rosi avec Lino Ventura, Tino Car-
raro et Max Von Sydow. - Un in-
specteur croit déceler une ligne
logique dans une série d'attentats
contre des magistrats. - Oeuvre
complexe et elliptique. Thème de
la mort continuellement présent.
Atmosphère bien rendue. Réflexion
politique intéressante. Interpré-
tation d'ensemble excellente.
(2h30)
01h00 5 THE
FULFILLMENT OF
MARY GRAY 3680787
(6) E.-U. 1989. Drame de moeurs
de P. Haggard avec Cheryl Ladd,
Ted Levine et Lewis Smith. - Au
début du siècle, un fermier frappé
de stérilité demande à son jeune
frère de faire un enfant à sa
femme. - Téléfilm au suiet forcé.
Mise en scène lourde. Interpré-
tation peu convaincue. (2h)

MARDI

14 JUIN

TÉLÉ MATINÉE

Voir à la page 2

APRÈS-MIDI

- 12h00 **11 6 7 9 2**
12 13 13 LE MIDI
93004
3 THE NEWS 5391849
4 5 6 7 9 11
LE TVA, ÉDITION MIDI
3449191
5 MIDDAY 37207
(1h)
5 NEWS 5 MIDDAY
4612424
12 THE FLINTSTONES
77424
22 PERFECT
STRANGERS 91646
57 JULIA CHILD & CO.
532284
- 12h10 **3** ACROSS THE
FENCE 56528172
WETLANDS.
4 5 6 7 9 11
LE TVA, ÉDITION RÉ-
GIONALE 43559559
- 12h15 **4** LA VIE À QUÉBEC
83055849
5 LA VIE À MONTRÉAL
20940004
15 VISION 5 35178085
Reprise de lundi, 19h35.
6 LA VIE AU
SAGUENAY-LAC-ST-JEAN
78834207
7 LA VIE EN ESTRIE
11980620
9 LA VIE AU BAS-ST-
LAURENT 43534240
11 LA VIE CHEZ NOUS
43536608
- 12h30 **11 6 7 9 2**
12 13 13 CINÉMA
4736849
SHERLOCK HOLMES ET LA
DIVA. (2h) Voir lundi, 12h30.
Voir cinéma. □
3 THE YOUNG AND THE
RESTLESS 616191
(1h)
4 5 6 7 9 11
PREMIÈRE LIGNE (D)
806627
Suite de 11h45. (1h30) EN DI-
RECT
5 RUSH LIMBAUGH
2108085
REPRISE
15 C'EST TOUT COFFE
681646
12 PULSE 27917 □
22 LOVING 18581 □
57 THINKING ALLOWED
733269
- 13h00 **5 22** ALL MY
CHILDREN 13627/68086
(1h) □
5 DAYS OF OUR LIVES
2196240
(1h) □

- 15** TOUT VA BIEN
679801
JUSQU'OU PEUT ALLER LA
FICTION? (1h) Reprise de
samedi, 20h00.
8 9 12 15 15 22
32 35 40 LE
SYSTÈME SCOLAIRE AU
QUÉBEC 62608
Les relations de travail en édu-
cation. Un cours de l'Uni-
versité Laval. (1h)
12 SHIRLEY 15172
Suifet: les hommes et les
femmes qui ont peur de s'en-
gager pour l'avenir. (1h)
REPRISE □
57 THINK TANK 109288
- 13h30 **3** THE BOLD AND
THE BEAUTIFUL 84191 □
57 THE WORLD IN
REVIEW 725240
- 14h00 **3** AS THE WORLD
TURNS 67085
(1h) □
4 5 6 7 9 11
SOUVENIRS OLYMPIQUES
LILLEHAMMER 1994
34530
Anim.: Richard Garneau.
Les exploits des plus grands
athlètes aux Jeux olympiques
d'hiver de Lillehammer.
(1h30)
5 22 ONE LIFE TO
LIVE 14917/12288
(1h) □
5 12 ANOTHER WORLD
7746066/49627
(1h) □
15 BAS LES MASQUES
159998
(1h30) Reprise de lundi,
21h00.
8 9 12 15 15 22
32 35 40 LA PÉRIODE
DE QUESTIONS 21849
(1h)
57 FRENCH IN ACTION
473375
(1h)
- 14h30 **11 6 7 9 2**
12 13 13 POURQUOI
PAS L'APRÈS-MIDI?
241220
(1h)
1500 **3** THE GUIDING
LIGHT 1085
(1h)
5 CORONATION STREET
5462
5 TALE SPIN 6794646
8 9 12 15 15 22
32 35 40 INTRODUC-
TION À LA STATISTIQUE
ET À SES APPLICATIONS
97608
STATISTIQUES, STATIS-
TIQUES... Un cours de la
Téluq.
12 GENERAL HOSPITAL
72820
(1h)
22 CASPER, THE
FRIENDLY GHOST 31066
57 PAPPYLAND 865172
- 15h30 **11 6 7 9 2**
12 13 13 BABAR
87733
2 IMAGES DU QUÉBEC
6314820

- 4 5 6 7 9 11**
BATMAN 8443
5 MUNSTERS 6443
NB
5 DARKWING DUCK
1707608
15 LA CHANCE AUX
CHANSONS 5899917
FOLIES VIENNOISES. Inv.:
Alexise Yerna, Pierre-Yves
Duchesne, Mody Mespole, Do-
minique Tirmont.
8 9 12 15 15 22
32 35 40 LE TRAVAIL
DE BUREAU D'HIER À AU-
JOURD'HUI 41917
ÊTRE SECRÉTAIRE. Un
cours de la Téluq.
22 CAPTAIN PLANET
AND THE PLANETEERS
85375
57 READING RAINBOW
500733 □
- 16h00 **11 6 7 9 2**
12 13 13 ANNE... LA
MAISON AUX PIGNONS
VERTS 66240
2 RELEVEZ LE DÉFI
3066
(1h) REPRISE
3 FULL HOUSE 284
4 5 6 7 9 11
SANTA BARBARA 73559
(1h)
5 DEGRASSI JR. HIGH
5578 □
5 GOOF TROOP
1719443
8 9 12 15 15 22
32 35 40 BEAU ET
CHAUD 22443
(1h) Reprise de lundi, 21h00.
12 THE OPRAH WINFREY
SHOW 68627
(1h) □
22 GARFIELD AND
FRIENDS 64882
57 SQUARE ONE TV
589240 □
- 16h10 **15** UNE PÊCHE
D'ENFER 28451375
- 16h30 **11 6 7 9 2**
12 13 13 ZORRO
62424
LE MORT SE
PORTE BIEN avec Duncan
Regher, Eferm Zimbalist Jr.
et Michael Tylo. - Zorro fait
régner la justice à la frontière
des États-Unis et du Mexique,
à l'époque de la grande con-
quête de l'Ouest.
3 THE WONDER YEARS
288
5 THE WONDER YEARS
4462 □
5 BONKERS 1715627
22 CONAN: THE
ADVENTURER 60066
57 WHERE IN THE
WORLD IS CARMEN
SANDIEGO? 585424 □
- 16h45 **15** NORD-SUD
8583462
Anim.: Pierre Nadeau. La
lutte des Koréens de Birmanie:
le visage économique du
Ghana. En reprise mercredi,
11h45.
- 17h00 **11 6 7 9 2**
12 13 13 C'EST
JUSTE UNE FARCE!
45269

- 2** LE GRAND JOURNAL
2658
(1h) □
3 IN THE HEAT OF THE
NIGHT 7424
(1h)
4 5 6 7 9 11
BLA BLA BLA 8714
Inv.: Guy A. Lepage. (1h)
5 FAMILY MATTERS
7207 □
5 SALLY JESSY
RAPHAEL 6785998
(1h)
8 9 12 15 15 22
32 35 40 RÉMI 92153
MAÎTRE GAROFOLI.
Dessins animés.
12 ROSEANNE 4375 □
22 ROSEANNE 55646
Diffusion de deux épisodes.
(1h)
57 SESAME STREET
856424
(1h) □
- 17h15 **15** LA CUISINE DES
MOUSQUETAIRES
87412530
Homard flambé. En reprise
mercredi, 11h30.
1730 **11 6 7 9 2**
12 13 13
WATATATOW 86004
Sophie (Katherine-Lune Rollet)
est très fière de sortir avec le
gars convoité par toutes, Luc
Allaire (David Legris). Mais
voilà, Luc trouve Sophie leune
de caractère et veut qu'elle
change. Jusqu'ou Sophie ira-
t-elle pour préserver sa rela-
tion avec lui? □
5 FRESH PRINCE OF
BEL-AIR 5714 □
15 JOURNAL TÉLÉVISÉ
DE FRANCE 3 5771066
En reprise à 00h20.
8 9 12 15 15 22
32 35 40 CLUB DES
100 WATTS 40288
MA MÈRE M'AIME MOINS
QUE MON FRÈRE. □
12 CHEERS 2882
1755 **15** REVUE DE
PRESSE FRANÇAISE
21819627
En reprise à 00h45.

SOIRÉE

- 18h00 **11 6 7 13** CE
SOIR 26086/60288/28559
(1h)
2 LA GUERRE DES
CLANS 627
REPRISE
3 THE NEWS 60511
(1h)
4 5 6 7 9 11
LE TVA, ÉDITION 18
HEURES 4627 □
5 NEWSWATCH 26191
(1h)
5 NEWS FIVE 1729820
15 PARIS LUMIÈRES
698801
8 9 12 15 15 22
32 35 40 PASSE-
PARTOUT 30801
TRISTESSE POUR TOUR-
MALINE.
9 12 13 MONTRÉAL
CE SOIR 8722578
2 CE SOIR 73085
(1h)
12 PULSE 26068
(1h) □
- 22** NEWS CENTER
TWENTY-TWO 81559
57 ITN WORLD NEWS
506917
- 18h30 **2** QUELLE
HISTOIRE! 207.
REPRISE
4 5 6 7 9 11
SECRETS DE FAMILLE
8207
REPRISE
5 NBC NIGHTLY NEWS
1710172 □
15 DES CHIFFRES ET
DES LETTRES 689153
8 9 12 15 15 22
32 35 40 LE MONDE
MERVEILLEUX DE DISNEY
430153
DEMAIN... DES HOMMES
(dern. de 2). Avec Fred Mac-
Murray, Vera Miles et Kurt
Russel. - Un musicien ambu-
lant décide de se fixer dans
une petite ville où il fonde une
troupe de scouts. (1h)
9 AUJOURD'HUI 7337
12 SAGUENAY-LAC-
ST-JEAN CE SOIR 74269
13 AU COEUR DU JOUR
1795
22 ABC WORLD NEWS
TONIGHT 65511 □
57 THE NIGHTLY BUSI-
NESS REPORT 597269
- 19h00 **11 6 7 9 2**
12 13 13 FRED &
CIE 58733
2 CROQUE MADAME
3559
Magazine. Anim.: Donald Pi-
lon. Chron.: Jean-Michel Du-
fauix, Gaston L'Heureux,
Claude Jasmin et Serge Chap-
leau. Le point de vue des
hommes sur des sujets qui
touchent également les
femmes. L'invitée de la se-
maine donne sa couleur à
chaque émission. Inv.:
Louise Latraverse. (1h)
3 CBS EVENING NEWS
8153 □
4 5 6 7 9 11
SOUS LE SIGNE DU
FAUCON 90714
UNE FEMME DE TÊTE
avec Jane Wyman, Robert
Foxworth et Lorenzo Lamas.
Le comportement étrange de
Melissa crée une certaine
complicité entre Lance et
Tony. Angela s'insère dans la
vie de Chase, Richard, Mag-
gie, Vickie et Dan. La relation
entre Vickie et Dan est trou-
blée par le sens moral d'An-
gela. (1h)
5 INSIDE QUEBEC
7443
5 JEOPARDY! 6786627
□
15 JOURNAL TÉLÉVISÉ
DE FRANCE 2 2823337
□
12 ENTERTAINMENT
TONIGHT 4511 □
22 STAR TREK: THE
NEXT GENERATION 81608
(1h)
57 THE MACNEIL /
LEHRER NEWSHOUR
122004 (1h) □
19h30 **11 6 7 9 2**
12 13 13 LA SOIRÉE
DU HOCKEY MOLSON À
RADIO-CANADA (D)
316375 FINALE (2h30)

PRATIK!

Entreposage Domestik

C'est pratique pour ceux qui déménagent...



**ENTREPOSAGE
DOMESTIK**

LIBRE - ENTREPOSAGE

BEAUPORT & STE-FOY

**SÉCURITAIRE • FACILE D'ACCÈS
LOCATION MENSUELLE
CHOIX DE GRANDEURS**

ENTREPOSAGE DOMESTIK C'EST PRATIQUE POUR LE BUREAU

- Archives
- Documents légaux
- Filières
- Mobilier en surplus



LA QUALITÉ DU
SERVICE,
C'EST NOTRE
FIERTÉ !

- IMMEUBLES ULTRAMODERNES
- TERRAIN ENTIÈREMENT CLÔTURÉ
- ACCÈS CONTRÔLÉ PAR ORDINATEUR
- SURVEILLANCE 24h. / 24h.
- CHOIX DE GRANDEURS



ET PAS SEULEMENT POUR CEUX QUI DÉMÉNAGENT...

- DÉTAILLANTS
- DISTRIBUTEURS
- ENTREPRENEURS
- COMMERCE SAISONNIERS

Utilisez Entreposage Domestik à l'année longue!

Faites-en un mini-centre de distribution.

Laissez-y vos inventaires d'appoint.

Idéal pour les outils et le matériel spécialisé*.



Prix réduits pour ceux qui utilisent nos services sur une base annuelle...
Informez-vous !

* Matières dangereuses prohibées.



- Peu dispendieux • Location mensuelle
- Sécuritaire • Accès direct à votre casier avec votre véhicule
- Chargement et déchargement plus facile et plus rapide.

Ouvert 7 jours par semaine

Lundi au vendredi: de 7h. à 21h.

Samedi: de 9h. à 17h.

Dimanche: de 10h. à 15h.

PRATIK!



ENTREPOSAGE DOMESTIK

LIBRE-ENTREPOSAGE

C'est pratique!

SÉCURITAIRE • FACILE D'ACCÈS
LOCATION MENSUELLE
CHOIX DE GRANDEURS

**SPÉCIAL DÉMÉNAGEMENT
JUSQU'AU 30 JUIN**

25 \$ DE RABAIS
**ENTREPOSAGE
DOMESTIK**

Ce coupon doit être présenté au moment de la location. S'applique aux nouvelles locations seulement. S'applique à toutes grandeurs disponibles, excluant les casiers à demi-hauteur. Limite d'un coupon ou d'un rabais par espace de location. Valide jusqu'au 30 juin 1994.

Montréal • St-Hubert
Ste-Foy • Beauport



Besoin d'entreposage ? Entreposage Domestik est la solution

Aussi disponibles : boîtes, papier d'emballage,
articles pour le déménagement et assurances.



STE-FOY

2383 Galvani
(Angle Du Vallon &
boul. Charest)

683-8333

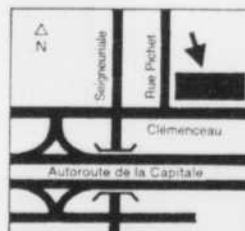

BEAUPORT

555 Clémenceau
(Aut. de La Capitale,
sortie Seigneuriale)

663-2344

DÉTACHEZ ET CONSERVEZ !



MERCREDI

15 JUIN

TÉLÉ MATINÉE

Voir à la page 2

APRÈS-MIDI

12h00 **11 6 7 9 2**
12 13 13 LE MIDI **58486**
3 THE NEWS **5351221**
4 5 6 7 9 11
 LE TVA, ÉDITION MIDI **3416863**
 Anim.: Pierre Bruneau.
5 MIDDAY **85399** (1h)
5 NEWS 5 MIDDAY **4689196**
12 THE FLINSTONES **41554**
22 PERFECT STRANGERS **56028**
57 JULIA CHILD & CO. **578399**
 12h10 **3** ACROSS THE FENCE **56595844**
 BAT CAVES IN EAST DORSET.
4 5 6 7 9 11
 LE TVA, ÉDITION RÉGIONALE **43519931**
 12h15 **4** LA VIE À QUÉBEC **83015221**
5 LA VIE À MONTRÉAL **54245216**
15 VISION 5 **35145757**
 Reprise de mardi, 19h35.
6 LA VIE AU SAGUENAY-LAC-ST-JEAN **78801979**
7 LA VIE EN ESTRIE **32645432**
9 LA VIE AU BAS-ST-LAURENT **43501912**
11 LA VIE CHEZ NOUS **43596080**
 12h30 **11 6 7 9 2**
12 13 13 CINÉMA **806318**
 BONNE À TOUT FAIRE. (2h)
3 THE YOUNG AND THE RESTLESS **176028** (1h)
4 5 6 7 9 11
 PREMIÈRE LIGNE (D) **382592**
 Suite de 11h45. (1h30) EN DIRECT
5 RUSH LIMBAUGH **2175757**
 REPRISÉ
15 C'EST TOUT COFFÉ **134283**
12 PULSE **75009**
22 LOVING **80573**
57 GED: WRITING II **211592**
 13h00 **5 22** ALL MY CHILDREN **94047/85028** (1h)
5 DAYS OF OUR LIVES **2163912** (1h)

15 TEMPS PRÉSENT **5214202**
 Reprise de mardi, 20h00.
8 9 12 15 15 22
32 35 40 LE MONDE À LA CARTE **50318**
 L'ASIE DU SUD-EST. Un cours de l'Université Laval. (1h)
12 SHIRLEY **96592**
 Sujet: des jurés qui ne se sont pas remis de ce qu'ils ont entendu. (1h) REPRISÉ
57 SOMETHING VENTURED: SMALL BUSINESS MANAGEMENT **216047**
 Diffusion de deux émissions. (1h)
 13h30 **3** THE BOLD AND THE BEAUTIFUL **49573**
 13h55 **15** TARATATA **24469486**
 (1h35) Reprise de mardi, 21h00.
 14h00 **3** AS THE WORLD TURNS **46047** (1h)
4 5 6 7 9 11
 SOUVENIRS OLYMPIQUES LILLEHAMMER 1994 **71689**
 Anim.: Richard Garneau. Les exploits des plus grands athlètes aux Jeux olympiques d'hiver de Lillehammer. (1h30)
5 22 ONE LIFE TO LIVE **88047/79028** (1h)
5 12 ANOTHER WORLD **7713738/85775** (1h)
8 9 12 15 15 22
32 35 40 LA PÉRIODE DE QUESTIONS **95979** (1h)
57 RURAL COMMUNITIES: LEGACY AND CHANGE **942950** (1h)
 14h30 **11 6 7 9 2**
12 13 13 POURQUOI PAS L'APRÈS-MIDI? **542467**
 (1h) DERNIÈRE
 15h00 **3** THE GUIDING LIGHT **1912** (1h)
5 CORONATION STREET **5399**
5 TALE SPIN **6761318**
8 9 12 15 15 22
32 35 40 RELATIONS INDUSTRIELLES **44496**
 LES RELATIONS DE TRAVAIL DANS L'ENTREPRISE. Un cours de la Télé. (1h)
12 GENERAL HOSPITAL **20912** (1h)
22 CASPER, THE FRIENDLY GHOST **21734**
57 PAPPYLAND **327467**
 15h30 **11 6 7 9 2**
12 13 13 BABAR **35825**
2 IMAGES DU QUÉBEC **6381592**
4 5 6 7 9 11
 BATMAN **2950**
5 MUNSTERS **9080**
15

5 DARKWING DUCK **1767080**
15 LA CHANCE AUX CHANSONS **5866689**
 FOLIES VIENNOISES. Inv.: Mady Messia, Pierre Catala, Alexise Yerna.
22 CAPTAIN PLANET AND THE PLANETEERS **33467**
12 READING RAINBOW **880888**
 16h00 **11 6 7 9 2**
12 13 13 ANNE... LA MAISON AUX PIGNONS VERTS **47660**
2 RELEVEZ LE DÉFI **6221**
 (1h) REPRISÉ
3 FULL HOUSE **979**
4 5 6 7 9 11
 SANTA BARBARA **54979** (1h)
5 DEGRASSI JR. HIGH **8115**
5 GOOF TROOP **1786115**
8 9 12 15 15 22
32 35 40 BEAU ET CHAUD **89283**
 (1h) Reprise de mardi, 21h00.
12 THE OPRAH WINFREY SHOW **49047** (1h)
22 GARFIELD AND FRIENDS **45202**
57 SQUARE ONE TV **335973**
 16h10 **15** UNE PÊCHE D'ENFER **28428047**
 16h30 **11 6 7 9 2**
12 13 13 AVEN-TURES AFRICAINES **43844**
 Dramatique. - Accompagnant son père qui travaille en Afrique, un jeune Canadien apprend à s'adapter à un mode de vie différent en se faisant de nouveaux amis.
3 THE WONDER YEARS **863**
5 THE WONDER YEARS **4399**
5 BONKERS **1782399**
22 CONAN: THE ADVENTURER **41486**
7 WHERE IN THE WORLD IS CARMEN SANDIEGO? **935937**
 16h45 **15** FEU VERT **8550134**
 Anim.: Alain Crevier. SPÉCIAL EAU. En reprise lundi, 11h45.
 17h00 **11 6 7 9 2**
12 13 13 LES INVENTIONS DE LA VIE **43739**
 Documentaires souvent insolites et bizarres sur la vie animale et l'écologie. LA PATIENCE DU MACHO A PLUMES. L'histoire des hirondelles aux queues ralongées; des chevaliers combattants qui ont chacun leur plumage; des oiseaux de paradis qui ont chacun leur branche et des oiseaux qui fabriquent des "tonnelles d'amour".
2 LE GRAND JOURNAL **8221** (1h)
3 IN THE HEAT OF THE NIGHT **2047** (1h)

4 5 6 7 9 11
 BLA BLA BLA **9689**
 Inv.: Yvon Deschamps (Festival juste pour rire). (1h)
5 FAMILY MATTERS **4824**
5 SALLY JESSY RAPHAEL **6745370** (1h)
8 9 12 15 15 22
32 35 40 RÉMI **91979**
 ADIEU, MON FILS. Dessins animés.
12 ROSEANNE **8950**
22 ROSEANNE **12486**
 Diffusion de deux émissions. (1h)
57 SESAME STREET **341047** (1h)
 17h15 **15** LA CUISINE DES MOUSQUETAIRES **87489202**
 Coq au vin. En reprise jeudi, 11h30.
 17h30 **11 6 7 9 2**
12 13 13
 WATATATOW **34196**
 Emilie (Elyse Aussant) en a assez des humeurs de Jocelyn (André Lacoste), le chum de sa mère, et pense aller vivre avec son père. Tandis que Simon (Mario Saint-Amand) essaie d'ouvrir les yeux d'Emilie, Jocelyn fait l'objet d'une prise d'otage.
5 FRESH PRINCE OF BEL-AIR **8979**
15 JOURNAL TÉLÉVISÉ DE FRANCE 3 **5748738**
 En reprise à 00h10.
8 9 12 15 15 22
32 35 40 CLUB DES 100 WATTS **90738**
 LE POUVOIR.
12 CHEERS **3689**
 17h55 **15** REVUE DE PRESSE ARABE **21886399**
 En reprise à 00h35.

SOIRÉE

18h00 **11 6 7 13** CE SOIR **85486/34318/34509** (1h)
2 LA GUERRE DES CLANS **202**
 Inv.: Marcel Leboeuf, Normand Chouinard, Pierre Collin, Marie-Josée La Bossière, Robert J.A. Paquette, Christiane Proulx, Fernand Rainville et les trois autres membres jouent pour l'Association canadienne pour les dons d'organes.
 REPRISÉ
3 THE NEWS **58221** (1h)
4 5 6 7 9 11
 LE TVA, ÉDITION 18 HEURES **8134**
5 NEWSWATCH **74283** (1h)
5 NEWS FIVE **1796592**
15 PARIS LUMIÈRES **150196**
8 9 12 15 15 22
32 35 40 PASSEPARTOUT **20979**
 LES RETROUVAILLES.
9 12 13 MONTRÉAL CE SOIR **8782950**
2 CE SOIR **38467** (1h)
12 PULSE **83028** (1h)
22 NEWS CENTER TWENTY-TWO **62979**

18h30 **2** QUELLE HISTOIRE! **554**
 REPRISÉ
4 5 6 7 9 11
 SECRETS DE FAMILLE **9486**
 REPRISÉ
5 NBC NIGHTLY NEWS **1787844**
15 DES CHIFFRES ET DES LETTRES **174776**
8 9 12 15 15 22
32 35 40 LE MONDE MERVEILLEUX DE DISNEY **907370**
 UN ÉLÉPHANT TROMPEUR avec Slim Pickens, Denis Arndt et Willie Aames. - Un jeune garçon et son père vont à la pêche. Le fils attrappe la plus grosse prise de la journée: un éléphant. (1h)
9 AUJOURD'HUI **1844**
12 SAGUENAY-LAC-ST-JEAN CE SOIR **55689**
13 AU COEUR DU JOUR **3080**
22 ABC WORLD NEWS TONIGHT **46931**
57 THE NIGHTLY BUSINESS REPORT **985432**
 19h00 **11 6 7 9 2**
12 13 13 FRED & CIE **15573**
2 CROQUE MONSIEUR **3486**
 Magazine. Anim.: Pauline Martin. Chron.: Elaine Lauzon, Evelyn Regimbald, Geneviève St-Germain et Francine Ruel. Le point de vue des femmes sur des sujets qui touchent aussi les hommes qui viennent se faire "croquer" par ces dames impertinentes. Inv.: Michel Forget. (1h)
3 CBS EVENING NEWS **3776**
4 5 6 7 9 11
 LA POULE AUX OEUFES D'OR **6478**
 Anim.: Guy Mongrain. Jeu télé-actif de Loto-Québec qui se divise en quatre loutes où s'opposent deux concurrents par loute.
5 DEGRASSI HIGH **13196**
 Diffusion de deux épisodes. (1h) Sous réserves à CKMI.
5 JEOPARDY! **6753399**
15 JOURNAL TÉLÉVISÉ DE FRANCE 2 **2809009**
12 ENTERTAINMENT TONIGHT **5486**
22 STAR TREK: THE NEXT GENERATION **55738** (1h)
57 THE MACNEIL / LEHRER NEWSHOUR **675641** (1h)
 19h30 **11 6 7 9 2**
12 13 13 LE BASE-BALL LABATT DRAFT DES EXPOS (D) **878660**
 En provenance du Stade olympique de Montréal, les Expos reçoivent les Pirates de Pittsburgh. (2h30 appr.) EN DIRECT
3 ENTERTAINMENT TONIGHT **592**

VENDREDI

17 JUIN

TÉLÉ MATINÉE

Voir à la page 2

APRÈS-MIDI

- 12h00 **11 6 7 9 2**
12 13 13 LE MIDI
30036
3 THE NEWS 5222765
4 5 6 7 9 11
LE TVA, ÉDITION MIDI
3387307
5 MIDDAY 67949
(1h)
5 NEWS 5 MIDDAY
4543340
12 THE FLINTSTONES
23104
22 PERFECT
STRANGERS 38678
57 JULIA CHILD & CO.
443659
- 12h10 **3** ACROSS THE
FENCE 56466388
MGMT RESSOURCES IN TV.
AGRICULTURE.
4 5 6 7 9 11
LE TVA, ÉDITION
RÉGIONALE 43480475
- 12h15 **4** LA VIE À QUÉBEC
83986765
5 LA VIE À MONTRÉAL
61394140
15 VISION 5 35009901
Reprise de jeudi, 19h35.
6 LA VIE AU SAGUE-
NAY-LAC-ST-JEAN
78765123
7 LA VIE EN ESTRIE
35299956
9 LA VIE AU BAS-
ST-LAURENT 43472456
11 LA VIE CHEZ NOUS
43467524
- 12h30 **11 6 7 9 2**
12 13 13 CINÉ-
FAMILLE 764388
LE DÉFI DE MARIE. (2h) □
3 THE YOUNG AND THE
RESTLESS 323938
(1h)
4 5 6 7 9 11
PREMIÈRE LIGNE (D)
231814
Suite de 11h45. (1h30) EN DI-
RECT
5 RUSH LIMBAUGH
2039901
REPRISE
15 C'EST TOUT COFFE
748843
12 PULSE 57659 □
22 LOVING 46185 □
57 GED ON TV
160814
- 13h00 **5 22** ALL MY
CHILDREN 43369/
34340
(1h) □
5 DAYS OF OUR LIVES
2034456
(1h) □

- 15** ÉQUIPES SPÉCIALES
DE RECONNAISSANCE: DE
L'AUTRE CÔTÉ DU SE-
CRET 5185746
Reprise de jeudi, 20h00.
12 SHIRLEY 45814
(1h) REPRISE □
57 LOOK & COOK WITH
ANNE WILLAN 534475
Conseils de cuisine.
- 13h30 **3** THE BOLD AND
THE BEAUTIFUL 21123 □
8 9 12 15 15 22
32 35 40 PAUSE
MUSICALE 80794
57 MADHUR JAFFREY'S
FAR EASTERN COOKERY
169185
Conseils de cuisine.
- 13h55 **15** ENVOYÉ SPÉCIAL
24323630
(1h35) Reprise de jeudi,
21h00.
- 14h00 **3** AS THE WORLD
TURNS 95369
(1h) □
4 5 6 7 9 11
SOUVENIRS OLYMPIQUES
LILLEHAMMER 1994
68543
Anim.: Richard Garneau.
Les exploits des plus grands
athlètes aux Jeux olympiques
d'hiver de Lillehammer.
(1h30)
5 22 ONE LIFE TO
LIVE 46017/44388
(1h) □
5 12 ANOTHER WORLD
7677982/71727
(1h) □
8 9 12 15 15 22
32 35 40 LA PÉRIODE
DE QUESTIONS 20611
(1h)
57 FROM A COUNTRY
GARDEN 280982
- 14h30 **11 6 7 9 2**
12 13 13 MARIA
VANDAMME 431307
(2e de 6). Sauvée de l'in-
cendie, Maria se tourne vers
Alois Quaghebeur et réussit à
se faire engager par les Rous-
set. Elle gagne la confiance
du petit Henri; ce dernier lui
apprend clandestinement à
lire et à écrire. (1h) □
57 THE WELL-PLACED
WEED 925543
L'aménagement du jardin.
- 15h00 **3** THE GUIDING
LIGHT 5920
(1h)
5 CANADIAN
REFLECTIONS 8889
Documentaire sur le gou-
vernement autonome du peu-
ple Sechelt de la Colombie-
Britannique. □
5 TALE SPIN 6625562
8 9 12 15 15 22
32 35 40 LES
RÉSEAUX LOCAUX 54494
LES RÉSEAUX LOCAUX ET
LE PARTAGE DES RES-
SOURCES. Un cours de la
Télu.
- 12** GENERAL HOSPITAL
33302
(1h)
22 CASPER, THE
FRIENDLY GHOST 96494
57 PAPPYLAND 209017

- 15h30 **11 6 7 9 2**
12 13 13 BABAR
56235
2 IMAGES DU QUÉBEC
6252036
4 5 6 7 9 11
BATMAN 3630
5 MUNSTERS 1630
18
5 DARKWING DUCK
1638524
15 LA CHANCE AUX
CHANSONS 5720833
LE TEMPS DU SWING.
Inv.: Megaswing Orchestra,
Anny Gould, Sacha Distel,
Enzo Enzo, Dany Brilliant.
- 8 9 12 15 15 22**
32 35 40 INITIATION
À LA FORMATION CONSEIL
EN MILIEU DE TRAVAIL
80307
La formation dans l'industrie:
vers un nouveau partenariat.
Un cours de la Télu.
- 22** CAPTAIN PLANET
AND THE PLANETEERS
56217
57 READING RAINBOW
937388 □
- 16h00 **11 6 7 9 2**
12 13 13 ANNE...
LA MAISON AUX PIGNONS
VERTS 12920
2 RELEVEZ LE DÉFI
7901 (1h) REPRISE
3 FULL HOUSE 907
4 5 6 7 9 11
SANTA BARBARA 96901
(1h)
5 DEGRASSI JR. HIGH
2415 □
5 GOOF TROOP
1657659
8 9 12 15 15 22
32 35 40 BEAU ET
CHAUD 54543
(1h) Reprise de jeudi, 21h00.
12 THE OPRAH WINFREY
SHOW 98369 (1h) □
22 GARFIELD AND
FRIENDS 10562
57 SQUARE ONE TV
949123 □
- 16h10 **15** UNE PÊCHE
D'ENFER 28382291
- 16h30 **11 6 7 9 2**
12 13 13 LES
DÉBROUILLARDS 18104
Anim.: Gregory Charles et
Marie-Soleil Tougas.
GRIFFES ET GRATTE. □
3 THE WONDER YEARS
185
5 THE WONDER YEARS
6949 □
5 BONKERS 1646543
22 CONAN: THE ADVEN-
Turer 16746
57 WHERE IN THE
WORLD IS CARMEN
SANDIEGO? 945307 □
- 16h45 **15** LA ROUTE DES
VACANCES 8421678
Anim.: Joanne Côté. Maga-
zine consacré aux régions
touristiques québécoises. En
reprise le lundi suivant, 11h45.
- 17h00 **11 6 7 9 2**
12 13 13 MONTAGNE
77369

- Série documentaire. Les
modes de vie, de travail et les
loisirs associés aux hautes al-
titudes. KATHMANDU, LA
PORTE DE L'ALTITUDE.
Tous les chemins qui mènent
à l'Himalaya passent par
Kathmandu. Même si les
prestigieux sommets de la
grande chaîne sont à plus
d'une semaine de marche de
la capitale népalaise, son nom
est associé à l'imaginaire de
la montagne au même titre
que Chamomix ou Zermatt, et
fait rêver l'Occident. □
- 2** LE GRAND JOURNAL
4833
(1h) □
3 IN THE HEAT OF THE
NIGHT 8659
(1h)
4 5 6 7 9 11
BLA BLA BLA 4443
Inv.: Michel Tremblay. (1h)
5 FAMILY MATTERS
5104 □
5 SALLY JESSY
RAPHAEL 6616814
(1h)
8 9 12 15 15 22
32 35 40 RÉMI 26611
LA JOLIE LISE.
12 ROSEANNE 3456 □
22 ROSEANNE 87746
Diffusion de deux épisodes.
(1h)
57 SESAME STREET
290369
(1h) □
- 17h15 **15** GOURMANDISES
87350746
Foie gras. En reprise le ven-
dredi suivant, 11h30.
- 17h30 **11 6 7 9 2**
12 13 13
WATATATOW 60496
En amour depuis peu avec
Chicoine (Fabien Dupuis),
Emilie (Elyse Aussant) en a
assez des rencontres à la
sauvette. Elle souhaite re-
cevoir son chum chez elle,
dans sa chambre. Mais,
Ginette (Hélène Grégoire)
sera-t-elle d'accord? □
5 FRESH PRINCE OF
BEL-AIR 2271 □
15 JOURNAL TÉLÉVISÉ
DE FRANCE 3 5602982
En reprise à 00h00.
8 9 12 15 15 22
32 35 40 CLUB DES
100 WATTS 89678
CINEMA I.
12 CHEERS 4369
- 17h55 **15** REVUE DE
PRESSE CANADIENNE
21740543
En reprise à 00h25.

SOIRÉE

- 18h00 **11 6 7 13**
CE SOIR
67036/83630/41901
(1h)
2 LA GUERRE DES
CLANS 524
REPRISE
3 THE NEWS 87663
(1h)
4 5 6 7 9 11
LE TVA, ÉDITION 18
HEURES 9814 □
5 NEWSWATCH 56833
(1h)
5 NEWS FIVE 1667036
15 PARIS LUMIÈRES
342758

- 8 9 12 15 15 22**
32 35 40 PASSE-
PARTOUT 79291
LORIOT INTIMIDE.
9 12 13 MONTRÉAL
CE SOIR 8653494
2 CE SOIR 10017
(1h)
12 PULSE 65678
(1h) □
22 NEWS CENTER
TWENTY-TWO 97611
57 ITN WORLD NEWS
926272
- 18h30 **2** QUELLE
HISTOIRE! 104
REPRISE
4 5 6 7 9 11
SECRETS DE FAMILLE
3494
REPRISE
5 NBC NIGHTLY NEWS
1658388 □
15 DES CHIFFRES ET
DES LETTRES 342938
8 9 12 15 15 22
32 35 40 LE MONDE
MERVEILLEUX DE DISNEY
60543
L'ORDINATEUR EN FOLIE
(dern. de 2). Avec Kurt Rus-
sell, Cesar Romero et Joe Fly-
nn. - Un orage occasionne un
transfert de capacités d'un or-
dinateur dans le cerveau d'un
étudiant.
- 9** AUJOURD'HUI
2524
12 SAGUENAY-LAC-
ST-JEAN CE SOIR 20949
13 AU COEUR DU JOUR
6982
22 ABC WORLD NEWS
TONIGHT 11291 □
57 THE NIGHTLY BUSI-
NESS REPORT 917524
- 19h00 **11 6 7 9 2**
12 13 13 COUNTRY
CENTRE-VILLE 80833
Anim.: Renée Martel. Chan-
sons du répertoire country
francophone. Inv.: Debbie
Myers et Stef Corse.
2 LES ÉTOILES DU
CAPITOLE 1456
Anim.: Jean-Guy Moreau.
Variétés. Des personnes ten-
tent leur chance en accom-
plissant une performance arti-
stique pour se qualifier pour la
grande finale de saison. (1h)
REPRISE
3 CBS EVENING NEWS
9388 □
4 5 6 7 9 11
LES NOUVELLES AVEN-
TURES DE LASSIE 8524
5 À COMMUNIQUER
896185
(3h)
5 JEOPARDY! 6617543
□
15 JOURNAL TÉLÉVISÉ
DE FRANCE 2 2763253
□
8 9 12 15 15 22
32 35 40 TRAFFIK
282253
(2e de 6). Avec Lindsay Dun-
can et Bill Paterson. - À son
retour d'Angleterre, Jack dé-
couvre que sa fille, Caroline,
se drogue. Hélène, l'épouse
anglaise de Karl, veut con-
tinuer les affaires de son mari.
Le fermier Fazle trouve un
emploi auprès de Tariq, un
trafiquant de drogue. (1h30)

VENDREDI

17 JUIN



Mathieu Demy et Jane Birkin en vedette dans la comédie dramatique « Kung Fu Master » à l'affiche du CINÉMA SANS FRONTIÈRES, vendredi à 22h, R.-Q.

12 ENTERTAINMENT TONIGHT 6920 □
22 STAR TREK: THE NEXT GENERATION 44678 (1h)
57 THE MACNEIL / LEHRER NEWSHOUR 540901 (1h) □
 19h30 **11 6 7 9 2**
12 13 13 LES GRANDS FILMS 727982 LA CIBLE. (2h30) □
3 ENTERTAINMENT TONIGHT 874 □
4 5 6 7 9 11 CINÉ-ENQUÊTE 332982 (2h)
5 WHEEL OF FORTUNE 1647272 □
12 TARZAN 4746 □
 19h35 **15** VISION 5 10301475 En reprise le samedi suivant, 12h15.
 20h00 **2** CINÉMA 5725814 LA FACE CACHÉE DE LA LUNE. (1h54)

3 DIAGNOSIS MURDER 7630 Comédie policière avec Dick Van Dyke et Scott Baio. - Le Dr Sloan tente de venir en aide à une soi-disant victime d'amnésie. (1h) REPRISÉ □
5 SEAQUEST DSV 2003123 Science-fiction avec Roy Scheider. (1h) □
15 THALASSA 649185 Anim.: Georges Pernaud. La vie marine et les activités nautiques sous tous leurs aspects. (1h) En reprise à 2h00.
12 STAR TREK: DEEP SPACE NINE 17982 Science-fiction avec Avery Brooks et Nana Visitor. (1h) □
22 FAMILY MATTERS 97123 Comédie avec Reginald VelJohnson et Jaleel White. REPRISÉ □
57 WASHINGTON WEEK IN REVIEW 200746 Anim.: Ken Bode. □
 20h30 **8 9 12 15 15**
22 32 35 40 L'ÉTÉ EN VILLE 34630 En reprise à 23h25.
22 BOY MEETS WORLD 76630 REPRISÉ □

57 WALL STREET WEEK 289253 Anim.: Louis Rukeyser. □
 21h00 **3** BURKE'S LAW 7494 Comédie policière avec Gene Barry et Peter Barton. (1h) REPRISÉ □
5 NBA BASKETBALL (D) 8120036 Match de finale. (2h30 appr.)
15 BOUILLON DE CULTURE 910185 LES MYSTÈRES DES NOMBRES, LES SECRETS DES CHIFFRES. Anim.: Bernard Pivot. Avec Jean-Claude Bologne pour (Les Sept Merveilles - Des expressions chiffrées), Geroges Ifrah pour (Histoire universelle des chiffres), Michel Tournier pour (Le Miroir des idées), Vincent Lindon pour le film (L'Irrésolu). (1h30) En reprise à 00h30 et samedi, 13h00.
8 9 12 15 15 22
32 35 40 BEAU ET CHAUD 93920 (1h) En reprise le lundi suivant, 16h00.
12 THE COMMISH 37746 Drame policier avec Michael Chiklis et Theresa Saldana-Peters. (1h) REPRISÉ □

22 STEP BY STEP 92727 Comédie avec Patrick Duffy et Suzanne Somers. REPRISÉ □
57 MYSTERY! 546185 DEVICES AND DESIRES (4e de 6). Drame policier tiré de l'œuvre de P.D. James avec Roy Marsden, Susannah York et Gemma Jones. - Y a-t-il un ou deux tuteurs à l'œuvre? (1h) REPRISÉ □
 21h30 **4 5 6 7 9**
11 SIMPLEMENT SYLVIE 42727 Anim.: Sylvie Fréchette. L'animatrice s'entretient avec diverses personnalités provenant de tous les milieux au sujet de leur carrière, de leurs loisirs ainsi que de leur motivation. Invité: Stéphane Bourguignon. REPRISÉ □
22 HANGIN' WITH MR. COOPER 66949 Comédie. □
 21h54 **2** POUR LE PLAISIR DU SPECTACLE (D) 27295765 Activités culturelles de la semaine. EN DIRECT
 22h00 **11 6 7 9 2**
12 13 13 LE TÉLÉ JOURNAL 7182814 Anim.: Pascale Nadeau. □
2 LE GRAND JOURNAL 88920 □
3 PICKET FENCES 7253 (1h) REPRISÉ □
4 5 6 7 9 11
 AD LIB 45765 (1h)
5 CBC PRIME TIME NEWS 94017 (1h) □
8 9 12 15 15 22
32 35 40 CINÉMA SANS FRONTIÈRES 7588562 KUNG FU MASTER. (1h25) □
12 NEON RIDER 30833 Drame avec Winston Rekert, Barbara Tyson et Sam Sarkar. - Eleanor revoit au ranch le jeune homme qui l'a agressée sexuellement. (1h) REPRISÉ □

22 20 / 20 43949 Avec Barbara Walters et Hugh Downs. (1h) □
57 CAPITAL CITY 549272 Drame. Wolf se rend à Prague parapher un contrat. (1h)
 22h25 **11 6 7 9 2**
12 13 13 LE POINT 50946982 □
 22h30 **2** SPORTS PLUS (D) 64340 EN DIRECT
15 LES BRÛLURES DE L'HISTOIRE 200611 La Révolution des œillets au Portugal. (1h) En reprise samedi, 1h40.
 23h00 **11 6 7 9 2**
12 13 13 LES NOUVELLES DU SPORT 9410920
2 SPORTS PLUS EXTRA (D) 37833 (1h) EN DIRECT
3 NEWS 1681388
4 5 6 7 9 11 LE TVA, ÉDITION RÉSEAU ET TVA SPORTS 7187253 □
5 THE LARRY SANDERS SHOW 55630 Comédie avec Gary Shandling. - Un reporter écrit un article sur l'émission de Larry. REPRISÉ □
12 CTV NATIONAL NEWS 99098 Heure de diffusion sous réserves à CJOH. □
22 NEWSCENTER TWENTY-TWO 4906017
32 CINÉMA 57 2181814 EQUUS. (1h20)
 23h25 **11 6 7 9 2**
12 13 13 LA MÉTÉO 53764369
8 9 12 15 15 22
32 35 40 L'ÉTÉ EN VILLE 7348017 Reprise de 20h30.

TÉLÉ VENDREDI CINÉMA

9h00 **11 6 7 9 2**
12 13 13
LE DISTRAIT 55494
 (4) Fr. 1970. Comédie réalisée et interprétée par Pierre Richard avec Bernard Blier et Marie-Christine Barrault. - Un garçon distrait trouve un emploi dans une agence de publicité grâce à l'influence de sa mère sur le directeur de la firme. - Style non unifié. Beaucoup d'idées inventives. Poésie parfois mêlée à la satire. Distribution solide. - A. (2h) □
 12h30 **11 6 7 9 2**
12 13 13 LE DÉFI DE MARIE 764388
 (4) (The Challengers). Can. 1989. Comédie dramatique de E. Tili avec Gema Zamprogna, Gwyneth Walsh et Eric Christmas. - Une jeune musicienne se fait passer pour un garçon dans le but d'être acceptée dans un groupe rock. - Téléfilm contenant des variations sur un thème connu. Mise en scène appliquée. - E. (2h) □

19h30 **11 6 7 9 2**
12 13 13 LA CIBLE 727982
 (4) (Target). E.-U. 1985. Drame d'espionnage de A. Penn avec Gene Hackman, Matt Dillon et Joseph Sommer. - Révélant sa vie antérieure à son fils, un ancien agent secret doit se rendre à Paris où sa femme a été enlevée par un espion communiste. - Aventures rocambolesques. Rythme soutenu. Séquences excitantes. Interprétation convaincante. (2h30) □
4 5 6 7 9 11
B.L. STRIKER: TRAIN DE NUIT 332982
 (High Rise). E.-U. 1989. Drame policier avec Burt Reynolds. - Episode de la série télévisée "B.L. Stryker". (2h)
 20h00 **2** LA FACE CACHÉE DE LA LUNE 5725814
 (5) (The Dark Side of the Moon). E.-U. 1990. Science-fiction de D.J. Webster avec Will Bledsoe, Alan Blumenfeld et John Diehl. - En l'an 2022, la découverte d'un vaisseau spatial fantôme déclenche des phénomènes surnaturels. - Mélange de genres plus ou moins

convaincant. Traitement peu inventif. Quelques effets visuels acceptables. Interprétation banale. (1h54)
 22h00 **8 9 12 15 15**
22 32 35 40 KUNG FU MASTER 7588562
 (3) Fr. 1987. Comédie dramatique de A. Varda avec Jane Birkin, Mathieu Demy, Charlotte Gainsbourg. - Une Anglaise trouve le moyen de revoir un camarade de sa fille qu'elle a remarqué lors d'une réception. - Approche pleine de tact et de justesse. Mise en scène délicate. Interprétation d'un naturel convaincant. (1h25) □
 23h00 **57** EQUUS 2181814
 (3) E.-U. 1977. Drame psychologique de S. Lumet avec Richard Burton, Peter Firth et Joan Plowright. - Un psychiatre s'occupe d'un adolescent au comportement étrange. - Adaptation de la pièce de Peter Shaffer. Exploration psychologique prenante. Mise en scène stylisée. Excellente interprétation. (1h20)
 00h00 **2** LA TOUR INFERNALE 383760
 (4) (The Towering Inferno). E.-U. 1974. Drame de J. Guillermin avec

Paul Newman, Steve McQueen et William Holden. - Un incendie se déclare au 81e étage d'un gratte-ciel de San Francisco alors qu'une réception est en cours au 135e. - Suspense truffé d'effets spéciaux. Prouesses techniques impressionnantes. Tension dramatique maintenue. Interprétation valable de personnages stéréotypés. - A. (3h30)
5 LA VIEILLE QUI MARCHAIT DANS LA MER 82050
 (4) Fr. 1991. Comédie dramatique de L. Heynemann avec Jeanne Moreau, Michel Serrault et Luc Thuillier. - Une vieille arnaqueuse s'acquiesce avec un jeune playboy au grand dam de son associé. - Dialogues truffés d'invectives hilarantes de méchanceté. Quelques lieux communs. Illustration d'une élégance un peu froide. Duel d'acteurs mémorable. (2h)
 00h14 **4 5 6 7 9**
11 LE SYNDROME CHINOIS 23478550
 (The China Syndrome). E.-U. 1978. Drame social de J. Bridges avec Jane Fonda, Jack Lemmon

et Michael Douglas. - Une journaliste de télévision décèle une situation inquiétante dans une centrale électrique alimentée par l'énergie nucléaire. - Scénario prenant. Mise en scène vigoureuse. Narration nerveuse. Bonne interprétation. - A. (2h30)
 01h06 **12** LETHAL WEAPON II 77082321
 (4) E.-U. 1989. Drame policier de R. Donner avec Mel Gibson, Danny Glover et Joe Pesci. - Deux inspecteurs disparates poursuivent des truands qui se révèlent être des agents sud-africains protégés par leur immunité diplomatique. - Suite acceptable d'un film à succès. Récit mécanique. Réalisation vigoureuse. Complicité savoureuse des vedettes. (2h16)
 03h22 **12** TERMINAL ENTRY 86681895
 (6) E.-U. 1986. Drame policier de J. Kincaid avec Edward Albert, Yaphet Kotto et Patrick Labyorteaux. - Des étudiants de Californie, passionnés d'informatique, pénètrent par hasard le code secret d'un terroriste arabe. - Histoire d'espionnage peu vraisemblable. Intrigue confuse. Mise en scène fruste. Interprétation banale. (1h55)

VENDREDI

17 JUIN

23h30 **11 6 7 9 2**
12 13 13 LA TÉLÉVISION D'AILLEURS 13982
 (Dern. de S.). Thème: fiction moyen métrage. "Act Naturally", Norvège; "Safe", Grande-Bretagne. (2h)
5 OPEN WIDE 34272 SPECIAL.
5 NIGHTLY NEWS ON FIVE 7899678
 Heure de diffusion sous réserves.
15 CILAO 917123
 Scènes de chasse au Texas et au Québec.
12 PULSE 69982 □

23h35 **3** THE LATE SHOW
 WITH DAVID LETTERMAN
7928475
 (1h appr.)
22 US OPEN GOLF 7501185
 Faits saillants des compétitions de la journée.
23h50 4 5 6 7 9
11 TIRAGES DE "LA QUOTIDIENNE" - "LA MINI" - "BANCO" - "INTER PLUS" 12347185
00h00 2 CINÉMA 383760
 LA TOUR INFERNALE. (3h30)

4 5 6 7 9 11
LA VIE AU QUÉBEC 3167302 Reprise de 11h30.
5 CBC LATE NIGHT 82050
 LA VIEILLE QUI MARCHE DANS LA MER. (2h)
15 JOURNAL TÉLÉVISÉ DE FRANCE 3 8836437
 Reprise de 17h30.
12 JOCELYNE 3158654
00h05 5 THE TONIGHT SHOW 6449654
 (1h) Heure de diffusion sous réserves. □
12 THE ARSENAL HALL SHOW 79766963
 (1h01) REPRISÉ □
22 NIGHTLINE 9591925 □

00h14 4 5 6 7 9
11 CINÉ-LUNE 23478550
 LE SYNDROME CHINOIS. (2h30)
00h20 57 STARHUSTLER 3333050
00h25 15 REVUE DE PRESSE CANADIENNE 95308760 Reprise de 17h55.
00h30 15 BOUILLON DE CULTURE 997470
 (1h30) Reprise de 21h00.
00h35 3 MURPHY BROWN 9956925
22 PUB 18902673 (Sh25)
01h05 3 PUB 4137012
5 LATE NIGHT WITH CONAN O'BRIEN 2505906
 Heure de diffusion sous réserves. (1h)

01h06 12 CINÉMA TWELVE 17082321
 LETHAL WEAPON II. (2h16)
01h35 3 DESIGNING WOMEN 5410789
02h00 15 THALASSA 350925
 (1h) Reprise de 20h00.
02h05 5 FRIDAY NIGHT VIDEOS 33865470
 (1h) Heure de diffusion sous réserves.
03h00 15 RADIO FRANCE INTERNATIONALE 2977692
 (8h)
03h05 5 NBC NIGHTSIDE 89668012 (2h25)
03h22 12 CINÉMA 12 SECOND FEATURE 86681895
 TERMINAL ENTRY. (1h55)



SAMEDI 11 JUIN
 07h00 QUOI DE NEUF ?
 07h30 QUÉBEC MONDE
 08h00 VOTRE DÉPUTÉ VOUS PARLE III
 08h30 ÉVÈNEMENT SPÉCIAL
 09h00 MICHEL NOËL RENCONTRE
 09h30 SÉRÉNADE POUR CORDES...
 VOCALES
 10h00 L'ALBUM DE FAMILLE
 10h30 L'ESQUISSE REÇOIT
 11h00 SUR LA PLACE
 11h30 DROITS ET LIBERTÉS
 PARLONS-EN
 12h00 QUESTION DE FEMMES
 12h30 EMPLOI-ACTION
 13h00 L'AGENDA CULTUREL
 14h00 TÔT OU TARD
 14h30 LIEN DIRECT
 15h00 QUOI DE NEUF ?
 15h30 QUÉBEC MONDE
 16h00 VOTRE DÉPUTÉ VOUS PARLE 3
 VOUS PARLE 3
 16h30 ÉVÈNEMENT SPÉCIAL
 17h00 L'ALBUM DE FAMILLE
 17h30 L'ESQUISSE REÇOIT
 18h00 L'AGENDA CULTUREL
 19h00 SUR LA PLACE
 19h30 DROITS ET LIBERTÉS...
 20h00 QUESTION DE FEMMES
 20h30 EMPLOI-ACTION
 21h00 MICHEL NOËL RENCONTRE
 21h30 SÉRÉNADE POUR CORDES...
 22h00 DEK HOCKEY
 23h00 QUOI DE NEUF ?
 23h30 QUÉBEC MONDE

DIMANCHE 12 JUIN
 07h00 VOTRE DÉPUTÉ VOUS PARLE I
 07h30 SPLASH
 08h00 L'ALBUM DE FAMILLE
 08h30 L'ESQUISSE REÇOIT
 09h00 DEK HOCKEY
 10h00 QUESTIONS DE FEMMES
 10h30 EMPLOI-ACTION
 11h00 MICHEL NOËL RENCONTRE
 11h30 SÉRÉNADE POUR CORDES...
 12h00 SUR LA PLACE
 12h30 DROITS ET LIBERTÉS...
 13h00 QUOI DE NEUF ?
 13h30 QUÉBEC MONDE
 14h00 VOTRE DÉPUTÉ VOUS PARLE IV
 14h30 ÉVÈNEMENT SPÉCIAL
 15h00 VOTRE DÉPUTÉ VOUS PARLE I
 15h30 SPLASH
 16h00 L'ALBUM DE FAMILLE
 16h30 L'ESQUISSE REÇOIT
 17h00 SUR LA PLACE
 17h30 DROITS ET LIBERTÉS...
 18h00 QUESTIONS DE FEMMES
 18h30 EMPLOI-ACTION
 19h00 MICHEL NOËL RENCONTRE
 19h30 SÉRÉNADE POUR CORDES...
 20h00 DEK HOCKEY
 21h00 QUOI DE NEUF ?
 21h30 QUÉBEC MONDE
 22h00 VOTRE DÉPUTÉ VOUS PARLE IV
 22h30 ÉVÈNEMENT SPÉCIAL
 23h00 VOTRE DÉPUTÉ VOUS PARLE I
 23h30 SPLASH

LUNDI 13 JUIN
 07h00 L'ALBUM DE FAMILLE
 07h30 L'ESQUISSE REÇOIT
 08h00 SUR LA PLACE
 08h30 DROITS ET LIBERTÉS...
 09h00 QUESTIONS DE FEMMES
 09h30 EMPLOI-ACTION
 10h00 MICHEL NOËL RENCONTRE
 10h30 SÉRÉNADE POUR CORDES...
 11h00 DEK HOCKEY
 12h00 QUOI DE NEUF ?
 12h30 QUÉBEC MONDE
 13h00 VOTRE DÉPUTÉ VOUS PARLE IV
 VOCALES
 13h30 ÉVÈNEMENT SPÉCIAL
 14h00 VOTRE DÉPUTÉ VOUS PARLE II
 II
 14h30 SPLASH
 15h00 L'ALBUM DE FAMILLE
 15h30 L'ESQUISSE REÇOIT
 16h00 SUR LA PLACE
 16h30 DROITS ET LIBERTÉS...
 17h00 QUESTIONS DE FEMMES
 17h30 EMPLOI-ACTION
 18h00 MICHEL NOËL RENCONTRE
 18h30 SÉRÉNADE POUR CORDES...
 19h00 DEK HOCKEY
 20h00 QUOI DE NEUF ?
 20h30 QUÉBEC MONDE
 21h00 VOTRE DÉPUTÉ VOUS PARLE IV
 21h30 ÉVÈNEMENT SPÉCIAL
 22h00 VOTRE DÉPUTÉ VOUS PARLE II
 II
 22h30 SPLASH
 23h00 L'ALBUM DE FAMILLE
 23h30 L'ESQUISSE REÇOIT

MARDI 14 JUIN
 07h00 SUR LA PLACE
 07h30 DROITS ET LIBERTÉS...
 08h00 QUESTIONS DE FEMMES
 08h30 EMPLOI-ACTION
 09h00 MICHEL NOËL RENCONTRE
 09h30 SÉRÉNADE POUR CORDES...
 10h00 DEK HOCKEY
 11h00 QUOI DE NEUF ?
 11h30 QUÉBEC MONDE
 12h00 MAG 10-14
 12h30 ÉVÈNEMENT SPÉCIAL
 13h00 VOTRE DÉPUTÉ VOUS PARLE II
 II
 13h30 SPLASH
 14h00 L'ALBUM DE FAMILLE
 14h30 L'ESQUISSE REÇOIT
 15h00 SUR LA PLACE
 15h30 DROITS ET LIBERTÉS...
 16h00 QUESTIONS DE FEMMES
 16h30 EMPLOI-ACTION
 17h00 MICHEL NOËL RENCONTRE
 17h30 SÉRÉNADE POUR CORDES...
 18h00 TÔT OU TARD
 18h30 LIEN DIRECT
 19h00 QUOI DE NEUF ?
 19h30 QUÉBEC MONDE
 20h00 MAG 10-14
 20h30 ÉVÈNEMENT SPÉCIAL
 21h00 VOTRE DÉPUTÉ VOUS PARLE II
 II
 21h30 SPLASH
 22h00 L'ALBUM DE FAMILLE
 22h30 L'ESQUISSE REÇOIT
 23h00 SUR LA PLACE
 23h30 DROITS ET LIBERTÉS...

MERCREDI 15 JUIN
 07h00 QUESTIONS DE FEMMES
 07h30 EMPLOI-ACTION

08h00 MICHEL NOËL RENCONTRE
 08h30 SÉRÉNADE POUR CORDES...
 09h00 TÔT OU TARD
 09h30 LIEN DIRECT
 10h00 QUOI DE NEUF ?
 10h30 QUÉBEC MONDE
 11h00 MAG 10-14
 11h30 ÉVÈNEMENT SPÉCIAL
 12h00 VOTRE DÉPUTÉ VOUS PARLE II
 II
 12h30 SPLASH
 13h00 L'ALBUM DE FAMILLE
 13h30 L'ESQUISSE REÇOIT
 14h00 SUR LA PLACE
 14h30 DROITS ET LIBERTÉS...
 15h00 QUESTIONS DE FEMMES
 15h30 EMPLOI-ACTION
 16h00 MICHEL NOËL RENCONTRE
 16h30 SÉRÉNADE POUR CORDES...
 17h00 TÔT OU TARD
 17h30 LIEN DIRECT
 18h00 QUOI DE NEUF ?
 18h30 L'AGENDA CULTUREL (en direct)
 19h30 ÉVÈNEMENT SPÉCIAL
 20h00 VOTRE DÉPUTÉ VOUS PARLE II
 II
 20h30 SPLASH
 21h00 L'ALBUM DE FAMILLE
 21h30 L'ESQUISSE REÇOIT
 22h00 SUR LA PLACE
 22h30 DROITS ET LIBERTÉS...
 23h00 L'AGENDA CULTUREL

JEUDI 16 JUIN
 07h00 MICHEL NOËL RENCONTRE
 07h30 SÉRÉNADE POUR CORDES...
 08h00 TÔT OU TARD
 08h30 LIEN DIRECT
 09h00 QUOI DE NEUF ?
 09h30 QUÉBEC MONDE
 10h00 VOTRE DÉPUTÉ VOUS PARLE 3
 10h30 ÉVÈNEMENT SPÉCIAL
 11h00 L'ALBUM DE FAMILLE
 11h30 L'ESQUISSE REÇOIT
 12h00 L'AGENDA CULTUREL
 13h00 SUR LA PLACE
 13h30 DROITS ET LIBERTÉS...
 14h00 QUESTIONS DE FEMMES
 14h30 EMPLOI-ACTION
 15h00 MICHEL NOËL RENCONTRE
 15h30 SÉRÉNADE POUR CORDES...
 16h00 TÔT OU TARD
 16h30 LIEN DIRECT
 17h00 L'AGENDA CULTUREL
 18h00 VOTRE DÉPUTÉ VOUS PARLE III
 18h30 ÉVÈNEMENT SPÉCIAL
 19h00 QUOI DE NEUF ?
 19h30 QUÉBEC MONDE
 20h00 L'ALBUM DE FAMILLE
 20h30 L'ESQUISSE REÇOIT
 21h00 SUR LA PLACE
 21h30 DROITS ET LIBERTÉS...
 22h00 L'AGENDA CULTUREL
 23h00 MICHEL NOËL RENCONTRE
 23h30 SÉRÉNADE POUR CORDES...

VENDREDI 17 JUIN
 07h00 TÔT OU TARD
 07h30 LIEN DIRECT
 08h00 QUOI DE NEUF ?
 08h30 QUÉBEC MONDE
 09h00 VOTRE DÉPUTÉ VOUS PARLE III
 09h30 ÉVÈNEMENT SPÉCIAL
 10h00 L'AGENDA CULTUREL
 11h00 L'ALBUM DE FAMILLE

11h30 L'ESQUISSE REÇOIT
 12h00 SUR LA PLACE
 12h30 DROITS ET LIBERTÉS...
 13h00 QUESTIONS DE FEMMES
 13h30 TÔT OU TARD
 13h30 EMPLOI-ACTION
 14h00 L'AGENDA CULTUREL
 15h00 TÔT OU TARD
 15h30 LIEN DIRECT
 16h00 QUOI DE NEUF ?
 16h30 QUÉBEC MONDE
 17h00 VOTRE DÉPUTÉ VOUS PARLE III
 17h30 ÉVÈNEMENT SPÉCIAL
 18h00 L'ALBUM DE FAMILLE
 18h30 L'ESQUISSE REÇOIT
 19h00 L'AGENDA CULTUREL
 20h00 SUR LA PLACE
 20h30 DROITS ET LIBERTÉS...
 21h00 QUESTIONS DE FEMMES
 21h30 EMPLOI-ACTION
 22h00 MICHEL NOËL RENCONTRE
 22h30 SÉRÉNADE POUR CORDES...
 23h00 TÔT OU TARD
 23h30 LIEN DIRECT

Télévision FIVE-SUD

SAMEDI 11 JUIN
 13h00 MILLE MOTS, MILLE LIVRES
 13h30 LA PASSION DU HOCKEY
 14h00 VOTRE DÉPUTÉ VOUS PARLE
 14h30 QUESTIONS DE FEMMES
 15h00 LA PAROLE AUX JEUNES
 15h30 INVENTEURS DE CHEZ NOUS
 16h00 LES INCREDIBLES
 16h30 LE PLAISIR DE PEINDRE
 17h00 CHOISIR LE BONHEUR
 17h30 HEBDO LIEN DIRECT
 18h00 TÔT OU TARD
 18h30 INITIATION AU TAI-CHI TAOÏSTE
 19h00 TRACÉ LIBRE
 19h30 ART, CULTURE & CIE
 20h00 CONSOMM-AIDE
 20h30 SALON DU LIVRE DE QUÉBEC 1994
 21h00 JAZZ BEAT
 21h30 LE NOUVEAU CODE CIVIL

DIMANCHE 12 JUIN
 13h00 HEBDO LIEN DIRECT
 13h30 VOTRE DÉPUTÉ VOUS PARLE
 14h00 LE PLAISIR DE PEINDRE
 14h30 SALON DU LIVRE DE QUÉBEC
 15h00 MILLE MOTS, MILLE LIVRES
 15h30 SUR LA PLACE
 16h00 1,00 \$ / 1/2 = ?
 16h30 LE NOUVEAU CODE CIVIL
 17h00 TÔT OU TARD
 17h30 L'ALBUM DE FAMILLE
 18h00 CLO-CLO RACONTE-MOI UNE HISTOIRE
 18h30 QUESTIONS DE FEMMES
 19h00 LA PASSION DU HOCKEY
 19h30 LES INCREDIBLES
 20h00 INVENTEURS DE CHEZ NOUS
 20h30 TRACÉ LIBRE
 21h00 ART, CULTURE ET CIE
 21h30 CHOISIR LE BONHEUR

LUNDI 13 JUIN
 14h00 TRACÉ LIBRE
 14h30 ART, CULTURE & CIE

15h00 CLO-CLO RACONTE-MOI UNE...
 15h30 LE PLAISIR DE PEINDRE
 16h00 QUESTIONS DE FEMMES
 16h30 TÔT OU TARD
 17h00 LES INCREDIBLES
 17h30 MILLE MOTS, MILLE LIVRES
 18h00 VOTRE DÉPUTÉ VOUS PARLE
 18h30 HEBDO LIEN DIRECT
 19h00 CONSOMM-AIDE
 19h30 SALON DU LIVRE DE QUÉBEC
 20h00 INITIATION AU TAI-CHI TAOÏSTE
 20h30 LA PAROLE AUX JEUNES
 21h00 LA PASSION DU HOCKEY
 21h30 HEBDO LIEN DIRECT

MARDI 14 JUIN
 14h00 MILLE MOTS, MILLE LIVRES
 14h30 SUR LA PLACE
 15h00 INITIATION AU TAI-CHI TAOÏSTE
 15h30 VOTRE DÉPUTÉ VOUS PARLE
 16h00 SALON DU LIVRE DE QUÉBEC
 16h30 L'ALBUM DE FAMILLE
 17h00 LA PAROLE AUX JEUNES
 17h30 ÊTRE BIEN DANS SA PEAU
 18h00 CONSOMM-AIDE
 18h30 LIEN DIRECT
 19h00 QUESTIONS DE FEMMES
 19h30 VOTRE DÉPUTÉ VOUS PARLE
 20h00 CHOISIR LE BONHEUR
 20h30 LE NOUVEAU CODE CIVIL
 21h00 INVENTEURS DE CHEZ NOUS
 21h30 LIEN DIRECT

MERCREDI 15 JUIN
 14h00 EN AVANT LA SANTÉ
 14h30 INVENTEURS DE CHEZ NOUS
 15h00 VOTRE DÉPUTÉ VOUS PARLE
 15h30 LA PASSION DU HOCKEY
 16h00 CLO-CLO RACONTE-MOI UNE...
 16h30 SUR LA PLACE
 17h00 ART, CULTURE & CIE
 17h30 TRACÉ LIBRE
 18h00 LA PAROLE AUX JEUNES
 18h30 LIEN DIRECT
 19h00 CHOISIR LE BONHEUR
 19h30 ÊTRE BIEN DANS SA PEAU
 20h00 LE PLAISIR DE PEINDRE
 20h30 TÔT OU TARD
 21h00 LES INCREDIBLES
 21h30 LIEN DIRECT

JEUDI 16 JUIN
 14h00 ÊTRE BIEN DANS SA PEAU
 14h30 1,00 \$ / 1/2 = ?
 15h00 CHOISIR LE BONHEUR
 15h30 ART, CULTURE & CIE
 16h00 TRACÉ LIBRE
 16h30 CONSOMM-AIDE
 17h00 SUR LA PLACE
 17h30 TÔT OU TARD
 18h00 SALON DU LIVRE DE QUÉBEC
 18h30 LIEN DIRECT
 19h00 LA PAROLE AUX JEUNES
 19h30 INVENTEURS DE CHEZ NOUS
 20h00 VOTRE DÉPUTÉ VOUS PARLE
 20h30 LA PASSION DU HOCKEY
 21h00 QUESTIONS DE FEMMES
 21h30 LIEN DIRECT

VENDREDI 17 JUIN
 14h00 L'ALBUM DE FAMILLE
 14h30 LES INCREDIBLES
 15h00 TÔT OU TARD
 15h30 CONSOMM-AIDE
 16h00 ÊTRE BIEN DANS SA PEAU
 16h30 VOTRE DÉPUTÉ VOUS PARLE
 17h00 INITIATION AU TAI-CHI TAOÏSTE

17h30 EN AVANT LA SANTÉ
18h00 MILLE MOTS, MILLE LIVRES
18h30 LIEN DIRECT
19h00 CLO-CLO RACONTE-MOI UNE...
19h30 LE NOUVEAU CODE CIVIL
20h00 QUESTIONS DE FEMMES
20h30 1,00 \$ / 1/2 = ?
21h00 SUR LA PLACE
21h30 LIEN DIRECT



SAMEDI 11 JUIN

08h30 A SPECIAL PLACE
09h00 EXERCICE CHALET
09h30 LA BANDE MAGIQUE
10h00 JEUX SAFARI
10h30 L'ADDITION SVP
11h00 WATATATOW
11h30 L'ASCENSEUR
12h00 À VOUS L'ENQUÊTE:
DEQUENNE
12h30 ROULETTE VIP
13h00 BLACK JACK
13h30 MIROIR MIROIR
14h00 L'ASCENSEUR
14h30 PSYCHOTRON
15h00 JOURNAL DE L'HISTOIRE
15h30 JUKE BOX
16h00 JEUX SAFARI
16h30 L'ADDITION SVP
17h00 À VOUS L'ENQUÊTE:
MONTURALLI
17h30 MIROIR MIROIR
18h00 ROCK EN DANSE
18h30 JUKE BOX
19h00 WATATATOW
19h30 JOURNAL DE L'HISTOIRE
20h00 ROULETTE VIP
20h30 BLACK JACK 21
21h00 À VOUS L'ENQUÊTE:
NORTHWELL
21h30 PSYCHOTRON
22h00 BLACK JACK 21
22h30 ROULETTE VIP
23h00 PSYCHOTRON
23h30 MIROIR MIROIR
00h00 À NOUS DEUX

DIMANCHE 12 JUIN

08h30 A SPECIAL PLACE
09h00 EXERCICE CHALET
09h30 LA BANDE MAGIQUE
10h00 JEUX SAFARI
10h30 L'ADDITION SVP
11h00 WATATATOW
11h30 L'ASCENSEUR
12h00 PSYCHOTRON
12h30 ROULETTE VIP
13h00 BLACK JACK
13h30 MIROIR MIROIR
14h00 WATATATOW
14h30 PSYCHOTRON
15h00 JOURNAL DE L'HISTOIRE
15h30 JUKE BOX
16h00 JEUX SAFARI
16h30 L'ADDITION SVP
17h00 MIROIR MIROIR
17h30 L'ASCENSEUR
18h00 À VOUS L'ENQUÊTE: MANDES
18h30 WATATATOW
19h00 ROULETTE VIP
19h30 BLACK JACK 21
20h00 ROCK EN DANSE
20h30 JUKE BOX
21h00 MIROIR MIROIR
21h30 PSYCHOTRON
22h00 BLACK JACK 21
22h30 ROULETTE VIP
23h00 MIROIR MIROIR
23h30 RENDEZ-VOUS DE L'INDISCRET
00h00 À NOUS DEUX

LUNDI 13 JUIN

08h30 JEUX SAFARI
09h00 EXERCICE CHALET
09h30 GUESS WHAT
10h00 LA BANDE MAGIQUE
10h30 L'ADDITION SVP
11h00 WATATATOW
11h30 L'ASCENSEUR
12h00 JOURNAL DE L'HISTOIRE
12h30 ROULETTE VIP
13h00 BLACK JACK 21
13h30 SUPER STAR TRIVIA
14h00 CARTOON CAVALCADE
14h30 A SPECIAL PLACE
15h00 MIND OVER MATTER

15h30 AUTO-PROMOTION
16h00 LA BANDE MAGIQUE
16h30 JEUX SAFARI
17h00 L'ADDITION SVP
17h30 JOURNAL DE L'HISTOIRE
18h00 LE TVA ÉDITION 18h (TVA)
18h30 SECRET DE FAMILLE (TVA)
19h00 WATATATOW
19h30 BLACK JACK 21
20h00 LA ROUTE DES VACANCES (RQ)
20h30 ROULETTE VIP
21h00 L'ASCENSEUR
21h30 PSYCHOTRON
22h00 BLACK JACK 21
22h30 ROULETTE VIP
23h00 LA ROUTE DES VACANCES (RQ)
23h30 RENDEZ-VOUS DE L'INDISCRET
00h00 À NOUS DEUX

MARDI 14 JUIN

08h30 JEUX SAFARI
09h00 EXERCICE CHALET
09h30 GUESS WHAT
10h00 LA BANDE MAGIQUE
10h30 L'ADDITION SVP
11h00 WATATATOW
11h30 L'ASCENSEUR
12h00 JOURNAL DE L'HISTOIRE
12h30 ROULETTE VIP
13h00 BLACK JACK 21
13h30 SUPER STAR TRIVIA
14h00 CARTOON CAVALCADE
14h30 A SPECIAL PLACE
15h00 MIND OVER MATTER
15h30 AUTO-PROMOTION
16h00 LA BANDE MAGIQUE
16h30 JEUX SAFARI
17h00 L'ADDITION SVP
17h30 JOURNAL DE L'HISTOIRE
18h00 LE TVA ÉDITION 18 HEURES
18h30 SECRET DE FAMILLE (TVA)
19h00 WATATATOW
19h30 ROULETTE VIP
20h00 BLACK JACK 21
20h30 L'ASCENSEUR
21h00 À VOUS L'ENQUÊTE:
DEQUENNE
21h30 PSYCHOTRON
22h00 BLACK JACK 21
22h30 ROULETTE VIP
23h00 PSYCHOTRON
23h30 MIROIR MIROIR
00h00 À NOUS DEUX

MERCREDI 15 JUIN

08h30 JEUX SAFARI
09h00 EXERCICE CHALET
09h30 GUESS WHAT
10h00 LA BANDE MAGIQUE
10h30 L'ADDITION SVP
11h00 WATATATOW
11h30 L'ASCENSEUR
12h00 JOURNAL DE L'HISTOIRE
12h30 ROULETTE VIP
13h00 BLACK JACK 21
13h30 SUPER STAR TRIVIA
14h00 CARTOON CAVALCADE
14h30 A SPECIAL PLACE
15h00 MIND OVER MATTER
15h30 AUTO-PROMOTION
16h00 LA BANDE MAGIQUE
16h30 JEUX SAFARI
17h00 L'ADDITION SVP
17h30 JOURNAL DE L'HISTOIRE
18h00 LE TVA ÉDITION DE 18h
18h30 SECRET DE FAMILLE (TVA)
19h00 WATATATOW
19h30 BLACK JACK 21
20h00 LA ROUTE DES VACANCES (RQ)
20h30 ROULETTE VIP
21h00 L'ASCENSEUR
21h30 PSYCHOTRON
22h00 BLACK JACK 21
22h30 ROULETTE VIP
23h00 LA ROUTE DES VACANCES (RQ)
23h30 RENDEZ-VOUS DE L'INDISCRET
00h00 À NOUS DEUX

JEUDI 16 JUIN

08h30 JEUX SAFARI
09h00 EXERCICE CHALET
09h30 GUESS WHAT
10h00 LA BANDE MAGIQUE
10h30 L'ADDITION SVP
11h00 WATATATOW
11h30 L'ASCENSEUR — G. COSTELLI
12h00 JOURNAL DE L'HISTOIRE
12h30 ROULETTE VIP
13h00 BLACK JACK 21
13h30 SUPER STAR TRIVIA
14h00 CARTOON CAVALCADE
14h30 A SPECIAL PLACE

15h00 MIND OVER MATTER
15h30 AUTO-PROMOTION
16h00 LA BANDE MAGIQUE
16h30 JEUX SAFARI
17h00 L'ADDITION SVP
17h30 JOURNAL DE L'HISTOIRE
18h00 LE TVA ÉDITION DE 18h
18h30 SECRET DE FAMILLE (TVA)
19h00 WATATATOW
19h30 ROULETTE VIP
20h00 LA ROUTE DES VACANCES (RQ)
20h30 JOURNAL DE L'HISTOIRE
21h00 CLAIRE LAMARCHE (TVA)
22h00 BLACK JACK 21
22h30 ROULETTE VIP
23h00 LA ROUTE DES VACANCES (RQ)
23h30 MIROIR MIROIR
00h00 À NOUS DEUX

VENDREDI 17 JUIN

08h30 JEUX SAFARI
09h00 EXERCICE CHALET
09h30 GUESS WHAT
10h00 LA BANDE MAGIQUE
10h30 L'ADDITION SVP
11h00 WATATATOW
11h30 L'ASCENSEUR
12h00 JOURNAL DE L'HISTOIRE
12h30 ROULETTE VIP
13h00 BLACK JACK 21
13h30 SUPER STAR TRIVIA
14h00 CARTOON CAVALCADE
14h30 A SPECIAL PLACE
15h00 MIND OVER MATTER
15h30 AUTO-PROMOTION
16h00 LA BANDE MAGIQUE
16h30 JEUX SAFARI
17h00 L'ADDITION SVP
17h30 JOURNAL DE L'HISTOIRE
18h00 LE TVA ÉDITION DE 18h
18h30 SECRET DE FAMILLE (TVA)
19h00 WATATATOW
19h30 L'ASCENSEUR
20h00 ROULETTE VIP
20h30 BLACK JACK 21
21h00 À VOUS L'ENQUÊTE:
MONTURALLI
21h30 PSYCHOTRON
22h00 BLACK JACK 21
22h30 ROULETTE VIP
23h00 MIROIR MIROIR
23h30 RENDEZ-VOUS DE L'INDISCRET
00h00 À NOUS DEUX



SAMEDI 11 JUIN

07h00 INTRODUCTION TO CULTURE
07h30 DÉV. ÉCONOMIQUE ET EMPLOI
08h30 L'AFRIQUE DES FEMMES
09h00 ÉDUC. MÉDICALE CONTINUE
09h30 L'INTELLIGENCE ARTIFICIELLE
10h00 SYSTÈME SCOLAIRE AU QUÉBEC
11h00 INITIATION À L'ALLEMAND
11h30 L'UL RENCONTRE W. CHRISTIE
12h30 PLAN. DE LA COMMUNICATION
13h30 INIT. À LA FORMATION CONS.
14h00 LE MONDE À LA CARTE
15h00 ÉDUC. MÉDICALE CONTINUE
15h30 RÉS. LOCAUX ET PÉRIPHÉR.
16h00 « GLITCH »
16h30 TOUT UN MONDE À SUIVRE
17h00 STATISTIQUE
17h30 L'INTELLIGENCE ARTIFICIELLE
18h00 DÉV. ÉCONOMIQUE ET EMPLOI
19h00 PLAN. DE LA COMMUNICATION
20h00 SYST. SCOLAIRE AU QUÉBEC
21h00 INTRODUCTION TO CULTURE
22h30 CONSÉQUENCE
23h30 ARTS ET SCIENCES À L'U DE M

DIMANCHE 12 JUIN

07h00 INIT. À LA FORMATION CONS.
07h30 ARTS ET SCIENCES À L'U DE M
08h00 SYST. SCOLAIRE AU QUÉBEC
09h00 RÉS. LOCAUX ET PÉRIPHÉR.
09h30 DÉV. ÉCONOMIQUE ET EMPLOI
10h30 STATISTIQUE
11h00 LE MONDE À LA CARTE
12h00 ÉDUC. MÉDICALE CONTINUE
12h30 L'INTELLIGENCE ARTIFICIELLE
13h00 L'UL RENCONTRE K. GILBERT
14h00 INITIATION À L'ALLEMAND
14h30 INTRODUCTION TO CULTURE
16h00 LE MONDE À LA CARTE
17h00 L'UL RENCONTRE S. STUBBS
17h30 APPRENTISSAGE ET PLAISIR
18h00 SYST. SCOLAIRE AU QUÉBEC

19h00 ÉDUC. MÉDICALE CONTINUE
19h30 RÉS. LOCAUX ET PÉRIPHÉR.
20h00 PLAN. DE LA COMMUNICATION
21h00 TOUT UN MONDE À SUIVRE
21h30 DÉV. ÉCONOMIQUE ET EMPLOI
22h30 ÉDUC. MÉDICALE CONTINUE
23h00 GERFI; PARCOURS INTERNAT.

LUNDI 13 JUIN

07h30 GERFI; PARCOURS INTERNAT.
08h30 TOUT UN MONDE À SUIVRE
09h00 STATISTIQUE
09h30 INTRODUCTION TO CULTURE
11h00 SYST. SCOLAIRE AU QUÉBEC
12h00 TRAV. DE BUREAU D'HIER...
12h30 L'U L REÇOIT BOUTROS-GHALI
13h00 TÉLÉM. EN MILIEU D'APPRENT.
14h00 LE MONDE À LA CARTE
15h00 APPRENTISSAGE ET PLAISIR
15h30 STATISTIQUE
16h00 INITIATION À L'ALLEMAND
16h30 DÉV. ÉCONOMIQUE LOCAL
17h30 ÉDUC. MÉDICALE CONTINUE
18h00 L'INTELLIG. ARTIFICIELLE
18h30 L'AFRIQUE DES FEMMES
19h00 ÉDUC. MÉDICALE CONTINUE
19h30 RELATIONS INDUSTRIELLES
20h30 PLAN. DE LA COMMUNICATION
21h30 LE MONDE À LA CARTE
22h30 RÉS. LOCAUX ET PÉRIPHÉR.
23h00 SYST. SCOLAIRE AU QUÉBEC
00h00 TRAVAIL DE BUREAU D'HIER...

MARDI 14 JUIN

07h00 ÉDUCATION MÉD. CONTINUE
07h30 INIT. À LA FORMATION CONS.
08h00 PLANIF. DE LA COMMUNICAT.
09h00 INV. AU THÉÂTRE KANDINSKY
10h00 DÉV. ÉCONOMIQUE LOCAL
11h00 RELATIONS INDUSTRIELLES
12h00 « GLITCH »
12h30 TOUT UN MONDE À SUIVRE
13h00 RÉS. LOCAUX ET PÉRIPHÉR.
13h30 POUR LE PLAISIR DE LA MUS.
14h00 PLANIF. DE LA COMMUNICAT.
15h00 INIT. À LA FORMATION CONS.
15h30 L'UL RENCONTRE S. STUBBS
16h00 TÉLÉM. EN MILIEU D'APPRENT.
17h00 TRAVAIL DE BUREAU D'HIER...
17h30 L'AFRIQUE DES FEMMES
18h00 LE MONDE À LA CARTE
19h00 INITIATION À L'ALLEMAND
19h30 INTRODUCTION TO CULTURE
21h00 SYST. SCOLAIRE AU QUÉBEC
22h00 STATISTIQUE
22h30 PARCOURS INTERNATIONAL
23h30 ÉDUCATION MÉD. CONTINUE

MERCREDI 15 JUIN

07h00 INITIATION À L'ALLEMAND
07h30 RÉS. LOCAUX ET PÉRIPHÉR.
08h00 « GLITCH »
08h30 TRAV. DE BUREAU D'HIER...
09h00 SYST. SCOLAIRE AU QUÉBEC
10h00 ÉDUCATION MÉD. CONTINUE
10h30 RELATIONS INDUSTRIELLES
11h30 STATISTIQUE
12h00 INIT. À LA FORMATION CONS.
12h30 ÉDUCATION MÉD. CONTINUE
13h00 CHOIX DE COURS TÉLÉVISÉS
13h30 INTRODUCTION TO CULTURE
15h00 LE MONDE À LA CARTE
16h00 GERFI; PARCOURS INTERNAT.
17h00 SYST. SCOLAIRE AU QUÉBEC
18h00 ÉDUCATION MÉD. CONTINUE
18h30 L'UL RENCONTRE K. GILBERT
19h30 RÉS. LOCAUX ET PÉRIPHÉR.
20h00 POUR LE PLAISIR DE LA MUS.
20h30 L'AFRIQUE DES FEMMES
21h00 L'INF. CHOIX DE CARRIÈRE
21h30 L'UL REÇOIT BOUTROS-GHALI
22h00 INITIATION À L'ALLEMAND
22h30 DÉV. ÉCONOMIQUE ET EMPLOI
23h30 ÉDUCATION MÉD. CONTINUE

JEUDI 16 JUIN

06h30 LE MONDE À LA CARTE
07h30 PLANIF. DE LA COMMUNICAT.
08h30 L'INF. CHOIX DE CARRIÈRE
09h00 INTRODUCTION TO CULTURE
10h30 RELATIONS INDUSTRIELLES
11h30 INV. AU THÉÂTRE KANDINSKY
12h30 STATISTIQUE
13h00 INITIATION À L'ALLEMAND
13h30 ÉDUCATION MÉD. CONTINUE
14h00 SYST. SCOLAIRE AU QUÉBEC
15h00 DÉV. ÉCONOMIQUE LOCAL
16h00 ÉDUCATION MÉD. CONTINUE
16h30 PLANIF. DE LA COMMUNICAT.
17h30 INTRODUCTION TO CULTURE
19h00 TOUT UN MONDE À SUIVRE
19h30 LE MONDE À LA CARTE
20h30 TRAV. DE BUREAU D'HIER...

21h00 « GLITCH »
21h30 L'U L REÇOIT A. TOURAINE
22h30 TÉLÉM. EN MILIEU D'APPRENT.
23h30 POUR LE PLAISIR DE LA MUS.

VENDREDI 17 JUIN

07h00 SYST. SCOLAIRE AU QUÉBEC
08h00 APPRENTISSAGE ET PLAISIR
08h30 LE MONDE À LA CARTE
09h30 POUR LE PLAISIR DE LA MUS.
10h00 INTRODUCTION TO CULTURE
11h30 ÉDUCATION MÉD. CONTINUE
12h00 TRAV. DE BUREAU D'HIER...
12h30 TÉLÉM. EN MILIEU D'APPRENT.
13h30 STATISTIQUE
14h00 ÉDUCATION MÉD. CONTINUE
14h30 L'AFRIQUE DES FEMMES
15h00 RELATIONS INDUSTRIELLES
16h00 L'UL RENCONTRE W. CHRISTIE
17h00 INITIATION À L'ALLEMAND
17h30 ÉDUCATION MÉD. CONTINUE
18h00 SYST. SCOLAIRE AU QUÉBEC
19h00 GERFI; PARCOURS INTERNAT.
20h00 DÉV. ÉCONOMIQUE ET EMPLOI
21h00 LE MONDE À LA CARTE
22h00 INIT. À LA FORMATION CONS.
22h30 CHOIX DE COURS TÉLÉVISÉS
23h00 « GLITCH »
23h30 RÉS. LOCAUX ET PÉRIPHÉR.



SAMEDI 11 JUIN

07h00 LES ASTRES DE L'ORIENT
07h30 PORTRAIT DE...
08h00 AU CHALET DU CASTING CLUB
08h30 ENTRE BONNES MAINS
09h00 HABITAT MAG (prem. diff.)
09h30 UN PSYCHOLOGUE ET VOUS
10h00 ANIMALERIE
10h30 VIRAGE EN LIGNE (direct)
12h00 TÉLESCOPE
12h30 AU CHALET DU CASTING CLUB
13h00 TABLES D'HÔTES (prem. diff.)
13h30 LES CHEMINS DE LA DESTINÉE
14h00 ANIMALERIE
14h30 BELL INVESTISSEMENT
15h00 SAUTE D'HUMEUR
15h30 LES VIVRES DU QUÉBEC
16h00 UN PSYCHOLOGUE ET VOUS
16h30 BILLARD PLUS (prem. diff.)
17h30 LES QUILLES À QUÉBEC
18h30 TABLES D'HÔTES
19h00 AU FIL DES ASTRES (pr. diff.)
19h30 POUR MIEUX TRAVAILLER
20h00 PASSION NAUTIQUE
20h30 BELL INVESTISSEMENT
21h00 ENTRE BONNES MAINS
21h30 LES ASTRES DE L'ORIENT
22h00 PLEIN SOURIRE
22h30 NUTRI-LIGNE
23h00 MÉDECINE PODIATRQUE
23h30 JUSTICE ET JUSTICIALES

DIMANCHE 12 JUIN

07h00 UN PSYCHOLOGUE ET VOUS
07h30 LES ASTRES DE L'ORIENT
08h00 PASSION NAUTIQUE
08h30 MÉDECINE PODIATRQUE
09h00 SAUTE D'HUMEUR
09h30 ENTRE BONNES MAINS
10h00 BINGO DU CLUT ROTARY
(en direct)
11h30 HABITAT MAG
12h00 LES QUILLES À QUÉBEC
13h00 AU FIL DES ASTRES
13h30 SAUTE D'HUMEUR
14h00 DR MORENCY...
14h30 POUR MIEUX TRAVAILLER
15h00 TABLES D'HÔTES
15h30 JUSTICE ET JUSTICIALES
16h00 PLEIN SOURIRE
16h30 BILLARD PLUS
17h30 HABITAT MAG
18h00 D'UN ARBRE À L'AUTRE (p.d.)
18h30 DANS MON JARDIN
19h00 PORTRAIT DE...
19h30 ENTRE BONNES MAINS
20h00 VIRAGE
21h00 BELL INVESTISSEMENT
21h30 NUTRI-LIGNE
22h00 PASSION NAUTIQUE
22h30 MON BIEN-ÊTRE, J'Y VOIS
23h00 AU FIL DES ASTRES
23h30 AU CHALET DU CASTING CLUB
00h00 LES QUILLES À QUÉBEC

LUNDI 13 JUIN

07h00 AU FIL DES ASTRES
07h30 HABITAT MAG
08h00 SAUTE D'HUMEUR
08h30 OÙ DORMIR À QUÉBEC
09h00 BILLARD PLUS
10h00 PLEIN SOURIRE (prem. diffusion)
10h30 LES QUILLES À QUÉBEC
11h30 MON BIEN-ÊTRE, J'Y VOIS
12h00 ANIMALERIE
12h30 PORTRAIT DE...
13h00 JUSTICE ET JUSTICIALES
13h30 BILLARD PLUS
14h30 DR MORENCY
15h00 POUR MIEUX TRAVAILLER
15h30 LES ASTRES DE L'ORIENT
16h00 ENTRE BONNES MAINS
16h30 UN PSYCHOLOGUE ET VOUS
17h00 D'UN ARBRE À L'AUTRE
17h30 DANS MON JARDIN
18h00 TABLES D'HÔTES
18h30 NUTRI-LIGNE
19h00 DR. MORENCY
19h30 ANIMALERIE (en différé)
20h00 BELL INVESTISSEMENT
20h30 MÉDECINE PODIATRIQUE
21h00 AU CHALET DU CASTING CLUB
21h30 VIRAGE (en direct)
22h30 TÉLESCOPE
23h00 UN PSYCHOLOGUE ET VOUS
23h30 JUSTICE ET JUSTICIALES
00h00 DANS MON JARDIN

MARDI 14 JUIN

07h00 MON BIEN-ÊTRE, J'Y VOIS
07h30 LES CHEMINS DE LA DESTINÉE
08h00 PASSION NAUTIQUE
08h30 POUR MIEUX TRAVAILLER
09h00 LES ENFANTS MAL AIMÉS
09h30 AU FIL DES ASTRES
10h00 BILLARD PLUS
11h00 PORTRAIT DE...
11h30 TÉLESCOPE
12h00 UN PSYCHOLOGUE ET VOUS
12h30 MÉDECINE PODIATRIQUE
13h00 JUSTICE ET JUSTICIALES
13h30 POUR MIEUX TRAVAILLER
14h00 D'UN ARBRE À L'AUTRE
14h30 DANS MON JARDIN
15h00 OÙ DORMIR À QUÉBEC
15h30 TABLES D'HÔTES
16h00 BILLARD PLUS
17h00 ANIMALERIE
17h30 PLEIN SOURIRE
18h00 LES QUILLES À QUÉBEC
19h00 MON BIEN-ÊTRE J'Y VOIS
19h30 NUTRI-LIGNE
20h00 PORTRAIT DE... (prem. diff.)
20h30 LES CHEMINS DE LA DESTINÉE
21h00 SAUTE D'HUMEUR
21h30 ENTRE BONNES MAINS (p. diff.)
22h00 ANIMALERIE
22h30 AU FIL DES ASTRES
23h00 HABITAT MAG
23h30 PASSION NAUTIQUE
00h00 MÉDECINE PODIATRIQUE

MERCREDI 15 JUIN

07h00 TABLES D'HÔTE
07h30 MÉDECINE PODIATRIQUE
08h00 PLEIN SOURIRE
08h30 SAUTE D'HUMEUR
09h00 DANS MON JARDIN
09h30 D'UN ARBRE À L'AUTRE
10h00 BELL INVESTISSEMENT
10h30 AU CHALET DU CASTING CLUB
11h00 OÙ DORMIR À QUÉBEC
11h30 VIRAGE
12h30 AU FIL DES ASTRES
13h00 PORTRAIT DE...
13h30 MON BIEN-ÊTRE, J'Y VOIS
14h00 HABITAT MAG
14h30 TABLES D'HÔTES
15h00 UN PSYCHOLOGUE ET VOUS
15h30 AU CHALET DU CASTING CLUB
16h00 SAUTE D'HUMEUR
16h30 D'UN ARBRE À L'AUTRE
17h30 VIRAGE
18h30 PASSION NAUTIQUE
19h00 JUSTICE ET JUSTICIALES (pr. diff.)
19h30 ENTRE BONNES MAINS
20h00 PLEIN SOURIRE
20h30 ANIMALERIE
21h00 LES QUILLES À QUÉBEC
22h00 DANS MON JARDIN
22h30 D'UN ARBRE À L'AUTRE
23h00 LES ENFANTS MAL AIMÉS
23h30 TÉLESCOPE
00h00 PORTRAIT DE...

JEUDI 16 JUIN

07h00 LES CHEMINS DE LA DESTINÉE
07h30 POUR MIEUX TRAVAILLER
08h00 JUSTICE ET JUSTICIALES
08h30 PLEIN SOURIRE
09h00 HABITAT MAG
09h30 PASSION NAUTIQUE (pr. diff.)
10h00 LES QUILLES À QUÉBEC
11h00 AU CHALET DU CASTING CLUB
11h30 TÉLESCOPE
12h00 POUR MIEUX TRAVAILLER
12h30 NUTRI-LIGNE
13h00 ANIMALERIE
13h30 BELL INVESTISSEMENT
14h00 PLEIN SOURIRE
14h30 LES ENFANTS MAL AIMÉS
15h00 DANS MON JARDIN
15h30 D'UN ARBRE À L'AUTRE
16h00 HABITAT MAG
16h30 PASSION NAUTIQUE
17h00 PORTRAIT DE...
17h30 TÉLESCOPE
18h00 BILLARD PLUS
19h00 AU CHALET DU CASTING CLUB
19h30 SAUTE D'HUMEUR
20h00 MÉDECINE PODIATRIQUE
20h30 OÙ DORMIR À QUÉBEC
21h00 TABLES D'HÔTES
21h30 NUTRI-LIGNE (pr. diff.)
22h00 VIRAGE
23h00 ENTRE BONNES MAINS
23h30 BILLARD PLUS
00h30 LE CHEMIN DE LA DESTINÉE

VENREDI 17 JUIN

07h00 JUSTICE ET JUSTICIALES
07h30 BELL INVESTISSEMENT
08h00 OÙ DORMIR À QUÉBEC
08h30 PORTRAIT DE...
09h00 MÉDECINE PODIATRIQUE
09h30 UN PSYCHOLOGUE ET VOUS
10h00 POUR MIEUX TRAVAILLER
10h30 PASSION NAUTIQUE
11h00 LES CHEMINS DE LA DESTINÉE
11h30 PLEIN SOURIRE
12h00 ENTRE BONNES MAINS
12h30 OÙ DORMIR À QUÉBEC
13h00 PORTRAIT DE...
13h30 JUSTICE ET JUSTICIALES
14h00 ANIMALERIE
14h30 LES CHEMINS DE LA DESTINÉE
15h00 LES ASTRES DE L'ORIENT
15h30 BELL INVESTISSEMENT
16h00 SAUTE D'HUMEUR
16h30 MÉDECINE PODIATRIQUE
17h00 AU CHALET DU CASTING CLUB
17h30 TABLES D'HÔTES
18h00 NUTRI-LIGNE
18h30 TÉLES COPE
19h00 JUSTICE ET JUSTICIALES
19h30 MON BIEN-ÊTRE, J'Y VOIS (prem. diff.)
20h00 OÙ DORMIR À QUÉBEC (pr. diff.)
20h30 HABITAT MAG
21h00 POUR MIEUX TRAVAILLER
21h30 LES ASTRES DE L'ORIENT
22h00 BELL INVESTISSEMENT
22h30 LES CHEMINS DE LA DESTINÉE
23h00 PASSION NAUTIQUE
23h30 SAUTE D'HUMEUR

**SAMEDI 11 JUIN**

13h00 D'UN SPORT À L'AUTRE
13h30 DES AUTEURS SE LIVRENT
14h00 INITIATION AU TAI-CHI
14h30 INFO D'ICI
15h00 DES GENS DE CHEZ NOUS
16h00 INITIATION AU TAI-CHI
16h30 INFO D'ICI
17h00 D'UN SPORT À L'AUTRE
17h30 DES AUTEURS SE LIVRENT
18h00 DES GENS DE CHEZ NOUS
19h00 EXPLORATION PÊCHE
19h30 INFO D'ICI
20h00 D'UN SPORT À L'AUTRE
20h30 SUR LA PLACE
21h00 DES GENS DE CHEZ NOUS

DIMANCHE 12 JUIN

13h00 D'UN SPORT À L'AUTRE
13h30 DES AUTEURS SE LIVRENT
14h00 INITIATION AU TAI-CHI
14h30 INFO D'ICI
15h00 DES GENS DE CHEZ NOUS
16h00 INITIATION AU TAI-CHI
16h30 INFO D'ICI

17h00 DES AUTEURS

SE LIVRENT
17h30 D'UN SPORT À L'AUTRE
18h00 DES GENS DE CHEZ NOUS
19h00 INITIATION AU TAI-CHI
19h30 INFO D'ICI
20h00 D'UN SPORT À L'AUTRE
20h30 DES AUTEURS SE LIVRENT
21h00 DES GENS DE CHEZ NOUS

LUNDI 13 JUIN

16h00 TÔT OU TARD
16h30 LE DOMAINE PIPMUACAN
17h00 SUR LA PLACE
17h30 INFO D'ICI
18h00 ALTER EGO
19h00 TÔT OU TARD
19h30 LE DOMAINE PIPMUACAN
20h00 SUR LA PLACE
20h30 INFO D'ICI
21h00 ALTER EGO

MARDI 14 JUIN

16h00 ALTER EGO
17h00 SUR LA PLACE
17h30 INFO D'ICI
18h00 TÔT OU TARD
18h30 LE DOMAINE PIPMUACAN
19h00 ALTER EGO
20h00 SUR LA PLACE
20h30 INFO D'ICI
21h00 LE DOMAINE PIPMUACAN

MERCREDI 15 JUIN

16h00 TÔT OU TARD
16h30 LE DOMAINE PIPMUACAN
17h00 ALTER EGO
18h00 SUR LA PLACE
18h30 INFO D'ICI
19h00 TÔT OU TARD
19h30 LE DOMAINE PIPMUACAN
20h00 ALTER EGO
21h00 SUR LA PLACE
21h30 INFO D'ICI

JEUDI 16 JUIN

16h00 SUR LA PLACE
16h30 INFO D'ICI
17h00 TÔT OU TARD
17h30 LE DOMAINE PIPMUACAN
18h00 ALTER EGO
19h00 SUR LA PLACE
19h30 INFO D'ICI
20h00 TÔT OU TARD
20h30 LE DOMAINE PIPMUACAN
21h00 ALTER EGO
16h00 INITIATION AU TAI-CHI
16h30 INFO D'ICI
17h00 D'UN SPORT À L'AUTRE
17h30 DES AUTEURS SE LIVRENT
18h00 DES GENS DE CHEZ NOUS
19h00 INITIATION AU TAI-CHI
19h30 INFO D'ICI
20h00 D'UN SPORT À L'AUTRE
20h30 DES AUTEURS SE LIVRENT
21h00 DES GENS DE CHEZ NOUS

**SAMEDI 11 JUIN****VENDREDI 17 JUIN**

07h00 MESSÉ
09h00 SUR LA PLACE
09h30 INFO D'ICI
10h00 L'AJUSTEMENT
10h30 LA PASSION DE...
11h00 CARREFOUR
11h30 UNE PAGE DE
12h00 RENCONTRE AVEC
12h30 SUR UN BANC
18h00 SUR LA PLACE
18h30 INFO D'ICI
MARDI: BINGO
19h00 L'AJUSTEMENT
MARDI: BINGO
19h30 LA PASSION DE
20h00 CARREFOUR
20h30 UNE PAGE DE
21h00 RENCONTRE AVEC
21h30 SUR UN BANC

**SAMEDI 11 JUIN**

7h00 LES FRUITTIS II 100492
7h30 LES BLUFONS 129527
8h00 CASPER ET SES AMIS 888633
8h30 BOF 887904
9h00 DENIS LA PETITE PESTE 878256
9h30 MA FIANCÉE EST UN FANTÔME 504169
10h00 SALUT MARTIN! 118411 (1h)
11h00 LA PRINCESSE ASTRONAUTE 421362
11h30 DE JEUNE EN JEUNE 422091
12h00 L'OURS, LE TIGRE ET LES AUTRES 858492
12h30 PIF ET HERCULE 6278121
12h45 FRIPE ET POUILLE 64587430
13h00 PAROLE DE CHIEN 132091
13h30 LES AVENTURES DU PACIFIQUE SUD 507256
14h00 DESSINOSCOPE 893430
14h30 ALPHABUS 521701
15h00 SKIPPY 889237
15h30 ZOOM 535546
16h00 T'AS LE BONJOUR D'ALBERT 512053
16h30 VIE SAUVAGE DE L'ORIENT 518237
17h00 SHLAK 884782
17h30 CLIP'ART 532817
18h00 DE CAPE ET D'AVENTURES 516904 (1h)
19h00 ROBIN DES BOIS 804546
19h30 LES ENQUÊTES DE CHLOROPHYLLE

DIMANCHE 12 JUIN

7h00 LES FRUITTIS II 602305
7h30 BALANEL 681812
8h00 CASPER ET SES AMIS 357218
8h30 BOF 356589
9h00 DENIS LA PETITE PESTE 330541
9h30 ROBIN DES BOIS 655134
10h00 LES DÉBROUILLARDS 972676
10h30 LES PREMIÈRES FOIS 336725
11h00 LIVROFOLIE 974909
11h30 CLIP'ART 975638
12h00 L'OURS, LE TIGRE ET LES AUTRES 350305
12h30 PIF ET HERCULE 6245893
12h45 FRIPE ET POUILLE 64554102
13h00 LES AVENTURES D'ARTHUR LE DRAGON 601676
13h30 G. TOUVU REPORTER 405611
14h00 DESSINOSCOPE 379305
14h30 ALPHABUS 304198
15h00 MANU 1640638
15h15 RÊVES D'ENFANTS 91703305
15h30 LE CLUB DES CINQ 354693
16h00 T'AS LE BONJOUR D'ALBERT 304378
16h30 LE MYSTÈRE DU CADRAN LUNAIRE 409742
17h00 LES AVENTURES DU PACIFIQUE SUD 360657
17h30 BON VOYAGE (1h30)
19h00 LES FRÈRES NONO 9637164
19h15 MANU 60925763
19h30 LÉGENDES DU MONDE
LUNDI 13 JUIN
7h00 GYMTONIK 787892
7h30 TÉLÉ-PIRATE 167787
8h00 BIBI ET GENEVIÈVE 737955
8h30 ENFANFORME 7897752
8h45 SUR LA RUE TABAGA 35254665
9h00 BOBOBOBS 823706
9h30 MAYA L'ABEILLE 559619
10h00 LES AVENTURES D'HUCKLEBERRY FINN 345023
10h30 LES BELMINE 812690
11h00 MINIFÉE 370684
11h30 LES ENTRECHATS 371313
12h00 LE CLUB DES CINQ 730042
12h30 LES FRUITTIS II 553435

13h00 ENFANFORME 6606619

13h15 SUR LA RUE TABAGA 21797752
13h30 LES OURSONS BERENSTAIN 552706
14h00 GOZURHA 751400
14h30 LE PETIT CASTOR 489771
15h00 BABAR 843435
15h30 LES AVENTURES DE TEDDY RUXPIN 564416
16h00 LES ENQUÊTES DE CHLOROPHYLLE 470023
16h30 SHLAK 572435
17h00 LES SCHTROUMPFS 742752

MARDI 14 JUIN

7h00 RUPERT 568917
7h30 TÉLÉ-PIRATE 547424
8h00 BIBI ET GENEVIÈVE 299240
8h30 ENFANFORME 7864424
8h45 SUR LA RUE TABAGA 35221337
9h00 DANY, RACONTE-MOI 1306004
9h15 BOZO ET CIE 42555443
9h30 MAYA L'ABEILLE 922066
10h00 CASPER ET SES AMIS 821998
10h30 L'ILOT DE LILI 1514820
10h45 GÉOUPUCES 47880337
11h00 LES BLUFONS 849269
11h30 LES ENTRECHATS 840998
12h00 VIE SAUVAGE DE L'ORIENT 209627
12h30 LES FRUITTIS II 926882
13h00 ENFANFORME 6593191
13h15 SUR LA RUE TABAGA 21764424
13h30 LES AVENTURES D'HUCKLEBERRY FINN 925153
14h00 GOZURHA 686627
14h30 LE PETIT CASTOR 956998
15h00 BABAR 230462
15h30 LES AVENTURES DE TEDDY RUXPIN 951443
16h00 PIF ET HERCULE 5451646
16h15 FRIPE ET POUILLE 69782462
16h30 G. TOUVU REPORTER 969462
17h00 LES SCHTROUMPFS 242207

MERCREDI 15 JUIN

7h00 GYMTONIK 440404
7h30 TÉLÉ-PIRATE 228239
8h00 BIBI ET GENEVIÈVE 775115
8h30 ENFANFORME 7831196
8h45 SUR LA RUE TABAGA 35298009
9h00 DANY, RACONTE-MOI 1373776
9h15 BOZO ET CIE 42522115
9h30 GOZURHA 408931
10h00 CASPER ET SES AMIS 398115
10h30 L'ILOT DE LILI 1581592
10h45 GÉOUPUCES 47857009
11h00 BALANEL 325134
11h30 LES ENTRECHATS 326863
12h00 LE MYSTÈRE DU CADRAN LUNAIRE 778202
12h30 BOF 419047
13h00 ENFANFORME 6560863
13h15 SUR LA RUE TABAGA 21731196
13h30 LES BELMINE 418318
14h00 LES AVENTURES DE VIRULYSSE 704950
14h30 LES POPPLES 434221
15h00 MAYA L'ABEILLE 792757
15h30 LES AVENTURES DE TEDDY RUXPIN 413738
16h00 LA PRINCESSE ASTRONAUTE 425573
16h30 LIVROFOLIE 421757
17h00 LES SCHTROUMPFS 797202
17h30 GYMTONIK 412009
18h00 TÉLÉ-PIRATE 435950
18h30 BIBI ET GENEVIÈVE
JEUDI 16 JUIN
7h00 ALFRED J. KWAK 417239
7h30 TÉLÉ-PIRATE 592974
8h00 BIBI ET GENEVIÈVE 244790
8h30 ENFANFORME 7735968
8h45 SUR LA RUE TABAGA 35185581

17h00 THIS WEEK IN BASEBALL (R) 463657
17h30 SENIOR PGA NATIONWIDE SENIOR CLASSIC GOLF (D) 302454
 Golf professionnel. Ronde finale en provenance du club de golf Country Club of the South à Alpharetta, en Géorgie. (1h30)
19h00 TSN SPORTSDESK 443893
19h30 SPEEDWEEK (R) 181541
 Faits saillants des courses automobiles du monde entier.
20h00 1994 PPG INDYCAR WORLD SERIES (PD) 554473
 Le Grand Prix de Détroit en provenance de Détroit, au Michigan. (2h)
22h00 1993 U.K. OPEN CHAMPIONSHIP SNOOKER (PD) 533980
 Match de seconde demi-finale entre Darren Morgan et Ronnie O'Sullivan, en provenance du Guild Hall de Preston, en Angleterre. (1h)
23h00 TSN SPORTSDESK 796657
 (1h)
00h00 CYCLING DOCUMENTARY - STEVE BAUER: INSIDE OUT (R) 503145 (1h)
01h00 TRAILSIDE - MAKE YOUR OWN ADVENTURE (R) 147023
 Photographie en plein air au Minnesota.
01h30 RICK SMITH'S SIGNATURE SERIES GOLF (R) 883313
02h00 TSN SPORTSDESK 499023
02h30 USAC SATURDAY NIGHT THUNDER AUTO RACING (R) 153145
04h30 TSN BOXING SPECIAL (R) 701226
LUNDI 13 JUIN
6h00 TSN SPORTSDESK 708042
6h30 TSN REEBOK CARIBBEAN WORKOUT (PD) 455313
 Anim.: David Snively. Séance d'entraînement physique en provenance de la Barbade.
7h00 TSN SPORTSDESK 183684
7h30 BODYSHAPING (PD) 275619
 Exercices avec appareils.
8h00 TSN SPORTSDESK 918787
8h30 SENIOR PGA NATIONWIDE SENIOR CLASSIC GOLF (R) 787665
10h00 ACURA WORLD OF GOLF (R) 446665
10h30 SPRUCE MEADOWS EQUESTRIAN TODAY (R) 824394
 Faits saillants des compétitions équestres de Spruce Meadows, en Alberta.
11h00 TSN REEBOK CARIBBEAN WORKOUT (R) 302077
11h30 BODYSHAPING (R) 303706
12h00 TSN SPORTSDESK 911874
12h30 1994 PPG INDYCAR WORLD SERIES (R) 157961
 Le Grand Prix de Détroit. (2h)
14h30 CANADIAN TROTTLING CLASSIC HARNESS RACE (R) 819058
 Course sous harnais. (1h)
15h30 MOTORCYCLE RIDER (R) 672348
16h00 HANG LOOSE (R) 588955
16h30 RADICAL OUTDOOR CHALLENGE (R) 584139
17h00 GOODSPOOTS (R) 843394
17h30 AMERICAN GLADIATORS (R) 454665 (1h)
18h30 TSN SPORTSDESK 589684
 Anim.: Jim Van Horne.
19h00 TORONTO BLUE JAYS BASEBALL (D) 129481
 En provenance de Cleveland, les Indiens reçoivent les Blue Jays de Toronto. (3h30) EN DIRECT. ATTENTION: cette partie n'est pas diffusée dans un rayon de 75 milles de Montréal. Horaire alternatif à communiquer.
22h30 TSN INSIDE SPORTS (PD) 825023
 Anim.: Dave Hodge. Revue des événements sportifs de la journée.
23h00 TSN SPORTSDESK 265232
 Anim.: Michael Landsberg et Brendan Connor. (1h)
00h00 TSN INSIDE SPORTS (R) 266511
00h30 CANADIAN SPORTFISHING SPECIAL (R) 245269
01h30 SPRUCE MEADOWS EQUESTRIAN TODAY (R) 345608
02h00 TSN SPORTSDESK 975998

MARDI 14 JUIN
6h00 TSN SPORTSDESK 277627
6h30 TSN REEBOK CARIBBEAN WORKOUT (PD) 948578
7h00 TSN SPORTSDESK 669559
7h30 BODYSHAPING (PD) 648066
 Exercices avec appareils.
8h00 TSN SPORTSDESK 316820
8h30 TSN INSIDE SPORTS (R) 315191
9h00 EXHIBITION RUGBY MATCH (R) 949207
 En provenance de Toronto, en Ontario, le Canada rencontre le Pays de Galles. (2h)
11h00 TSN REEBOK CARIBBEAN WORKOUT (R) 747172
11h30 BODYSHAPING (R) 785801
12h00 TSN SPORTSDESK 326207
12h30 1993 U.K. OPEN CHAMPIONSHIP SNOOKER (R) 168627
 Match de seconde demi-finale.
13h30 CYCLING DOCUMENTARY - STEVE BAUER: INSIDE OUT (R) 169356 (1h)
14h30 TRAILSIDE - MAKE YOUR OWN ADVENTURE (R) 361658
15h00 ACURA WORLD OF GOLF (R) 333462
15h30 CANADIAN SPORTFISHING (R) 311753
16h00 GO KART RACING (R) 361838
 En provenance d'Elkhart, en Indiana.
16h30 1994 NATIONAL SAFE BOATING TEST (R) 255646
 (1h)
17h30 NTPA CHALLENGE OF POWER MONSTER TRUCKS (PD) 761694
 En provenance de Canfield, en Ohio.
18h00 RICK SMITH SIGNATURE ERIES GOLF (PD) 911117
 Golf.
18h30 TSN SPORTSDESK 911397
19h00 TORONTO BLUE JAYS BASEBALL (D) 605356
 En provenance de Cleveland, les Indiens reçoivent les Blue Jays de Toronto. (3h30) EN DIRECT.
22h30 TSN INSIDE SPORTS (PD) 303356
 Anim.: Dave Hodge. Revue des événements sportifs de la journée.
23h00 TSN SPORTSDESK 678207
00h00 TSN INSIDE SPORTS (R) 759776
00h30 AMERICAN GLADIATORS (R) 721134 (1h)
01h30 ACURA WORLD OF GOLF (R) 821573
02h00 TSN SPORTSDESK 437283
02h30 TSN INSIDE SPORTS (R) 456318
03h00 TORONTO BLUE JAYS BASEBALL (R) 701009
 Les Blue Jays de Toronto rencontrent les Indiens de Cleveland. (3h)
MERCREDI 15 JUIN
6h00 TSN SPORTSDESK 753592
6h30 TSN REEBOK CARIBBEAN WORKOUT (PD) 408863
7h00 TSN SPORTSDESK 138134
7h30 BODYSHAPING (PD) 117641
 Exercices avec appareils.
8h00 TSN SPORTSDESK 876757
8h30 TSN INSIDE SPORTS (R) 875028
9h00 CYCLING DOCUMENTARY - STEVE BAUER: INSIDE OUT (R) 739912 (1h)
10h00 1993 U.K. OPEN CHAMPIONSHIP SNOOKER (R) 113825
 Match de seconde demi-finale. (1h)
11h00 TSN REEBOK CARIBBEAN WORKOUT (R) 251399
11h30 BODYSHAPING (R) 252028
12h00 TSN SPORTSDESK 879844
12h30 EXHIBITION SOCCER MATCH (R) 601793
 En provenance de Montréal, au Québec, le Canada rencontre l'Espagne. (2h)
14h30 SPRUCE MEADOWS EQUESTRIAN TODAY (R) 533405
15h00 REAL FISHING ON TSN (R) 877979
15h30 MUSCLEMANIA BODYBUILDING CHAMPIONSHIP (PD) 370405

16h30 WORLD CUP '94 AMERICAN STYLE (PD) 513641
17h00 WWF WRESTLING (PD) 891931
 Les vedettes de la lutte. (1h)
18h00 MOTORING '94 (PD) 534134
 Anim.: Brad Diamond. Magazine sur le monde automobile.
18h30 TSN SPORTSDESK 525486
19h00 TSN INSIDE SPORTS (PD) 892660
 Revue des événements sportifs de la journée.
19h30 TRAILSIDE - MAKE YOUR OWN ADVENTURE (R) 514370
 Photographie en plein air au Minnesota.
20h00 USAC SATURDAY NIGHT THUNDER AUTO RACING (PD) 965080
 En provenance de Ventura, en Californie. (2h)
22h00 GOLF SPECIAL - 1994 USGA U.S. OPEN GOLF CHAMPIONSHIP (PD) 984115
 Emission avant-première du tournoi de golf U.S. Open en provenance d'Oakmont, en Pennsylvanie, ainsi que les faits saillants du tournoi de l'année précédente. (1h)
23h00 TSN SPORTSDESK 114554
00h00 TSN INSIDE SPORTS (R) 211061
00h30 GILLETTE WORLD CUP SOCCER PREVIEW (R) 402871
01h00 WORLD CUP '94 AMERICAN STYLE (R) 661158
01h30 CANADIAN SPORTFISHING (R) 390158
02h00 TSN SPORTSDESK 833968
02h30 TSN INSIDE SPORTS (R) 918603
03h00 EXHIBITION SOCCER MATCH (R) 415326
 Le Canada rencontre l'Espagne. (2h)
JEUDI 16 JUIN
5h00 ACURA WORLD OF GOLF (R) 841852
5h30 GO KART RACING (R) 212790
6h00 TSN SPORTSDESK 222177
6h30 TSN REEBOK CARIBBEAN WORKOUT (PD) 962158
7h00 TSN SPORTSDESK 510239
7h30 BODYSHAPING (PD) 695974
 Exercices avec appareils.
8h00 TSN SPORTSDESK 265142
8h30 TSN INSIDE SPORTS (R) 264413
9h00 NTPA CHALLENGE OF POWER MONSTER TRUCKS (R) 351993
 En provenance de Canfield, en Ohio.
9h30 GOLF SPECIAL - 1994 USGA U.S. OPEN GOLF CHAMPIONSHIP (D) 836516
10h30 1994 USGA U.S. OPEN GOLF CHAMPIONSHIP (D) 262887
 Première ronde en provenance du Oakmont Country Club d'Oakmont, en Pennsylvanie. (4h30)
15h00 MOTORING '94 (R) 282784
15h30 NBA ACTION (PD) 816103
 Magazine hebdomadaire retraçant les faits saillants des compétitions dans l'Association nationale de basketball.
16h00 MOTORCYCLE RIDER (PD) 915500
 Anim.: Dave Hatch. Magazine sur le monde de la moto.
16h30 INSIDE THE PGA TOUR (PD) 911784
 Faits saillants de la semaine dans le circuit de la PGA.
17h00 1994 USGA U.S. OPEN GOLF CHAMPIONSHIP (D) 352622
 Suite de la première ronde en provenance du Oakmont Country Club à Oakmont, en Pennsylvanie. (2h) EN DIRECT.
19h00 TSN SPORTSDESK 370993
 Anim.: Jim Van Horne.
19h30 TSN INSIDE SPORTS (PD) 912413
 Anim.: Dave Hodge. Revue des événements sportifs de la journée.
20h00 1994 WORLD CUP SOCCER SPECIAL (PD) 456887
 Emission avant-première de la Coupe du monde: profils des équipes et des joueurs. (1h)

21h00 1993 U.K. OPEN CHAMPIONSHIP SNOOKER (PD) 469351
 Faits saillants des premiers huit coups du match final entre Stephen Hendry et Ronnie O'Sullivan, en provenance d'Angleterre. (1h)
22h00 BASEBALL'S FUNNIEST BLOOPERS (R) 366210
 (1h)
23h00 TSN SPORTSDESK 692887
 Anim.: Michael Landsberg et Brendan Connor. (1h)
00h00 TSN INSIDE SPORTS (R) 624036
00h30 MOTORING '94 (R) 988746
01h00 GOLF TODAY '94 (PD) 175153
 Les faits saillants sur le circuit de golf canadien. Anim.: Jim Van Horne et Lorne Rubenstein.
01h30 MOTORCYCLE RIDER (R) 703123
02h00 TSN SPORTSDESK 319833
02h30 TSN INSIDE SPORTS (R) 398340
03h00 1994 WORLD CUP SOCCER SPECIAL (R) 977727
 (1h)
04h00 1994 USGA U.S. OPEN GOLF CHAMPIONSHIP (R) 306369
 Première ronde. (2h)
VENDREDI 17 JUIN
6h00 TSN SPORTSDESK 695524
6h30 TSN REEBOK CARIBBEAN WORKOUT (PD) 359185
7h00 TSN SPORTSDESK 849366
7h30 BODYSHAPING (PD) 699663
 Exercices avec appareils.
8h00 TSN SPORTSDESK 758307
8h30 TSN INSIDE SPORTS (R) 757678
9h00 RICK SMITH SIGNATURE SERIES GOLF (R) 731630
9h30 GOLF TODAY '94 (R) 481123
10h00 INSIDE THE PGA TOUR (R) 373765
10h30 1994 USGA U.S. OPEN GOLF CHAMPIONSHIP (D) 675765
 Deuxième ronde en provenance du Oakmont Country Club à Oakmont, en Pennsylvanie. (3h30) EN DIRECT.
14h00 USA '94 - WORLD CUP SOCCER ON TSN (D) 374494
 Les cérémonies d'ouverture en provenance du Soldier Field à Chicago, en Illinois. (1h) EN DIRECT.
15h00 USA '94 - WORLD CUP SOCCER ON TSN (D) 791388
 En provenance du Soldier Field à Chicago, en Illinois, l'Allemagne rencontre la Bolivie. (2h) EN DIRECT.
17h00 1994 USGA U.S. OPEN GOLF CHAMPIONSHIP (D) 749659
 Suite de la deuxième ronde en provenance du Oakmont Country Club à Oakmont, en Pennsylvanie. (2h) EN DIRECT.
19h00 TSN SPORTSDESK 743340
19h30 USA '94 - WORLD CUP SOCCER ON TSN (D) 352253
 En provenance du Cotton Bowl de Dallas, au Texas, l'Espagne rencontre la Corée. (2h) EN DIRECT.
21h30 TSN WORLD CUP TODAY (D) 472475
 Résumé des événements de la Coupe du Monde de soccer. EN DIRECT.
22h00 1994 USGA U.S. OPEN GOLF CHAMPIONSHIP (PD) 137765
 Suite de la deuxième ronde en provenance du Oakmont Country Club à Oakmont, en Pennsylvanie. (2h)
00h00 TSN SPORTSDESK 160383
00h30 TSN INSIDE SPORTS (R) 431383
01h00 WWF WRESTLING (R) 138925
 (1h)
02h00 TSN SPORTSDESK 895708
02h30 TSN INSIDE SPORTS (R) 874215
03h00 USA '94 - WORLD CUP SOCCER ON TSN (R) 451234
 Cérémonies d'ouverture. (1h)
04h00 USA '94 - WORLD CUP SOCCER ON TSN (R) 875944
 L'Allemagne rencontre la Bolivie. (2h)

RDS RÉSEAU DES SPORTS

SAMEDI 11 JUIN
6h00 RUGBY (R) 345898
 CANADA - FRANCE. Match de rugby international en provenance de Nepean, en Ontario. (2h)
8h00 SPORTS 30 (R) 862695
8h30 RANDONNÉE MOTO-MARINE (R) 861966
9h00 MAGAZINE DU BATEAU-MOTEUR (R) 885546
9h30 SOCCER: LE TEMPLE DE LA RENOMMÉE (R) 514559
10h00 SOCCER INTERNATIONAL (R) 591695
 CANADA - ESPAGNE. Match hors-concours. (2h)
12h00 SPORTS 30 (R) 865782
12h30 L'AUTODROME ST-EUSTACHE PRÉSENTE... (R) 515275
13h00 LE MAGAZINE DES ROADRUNNERS (R) 116053
13h30 NBA ACTION (R) 514546
14h00 SOCCER INTERNATIONAL (D) 158904
 SUISSE - BOLIVIE. En provenance du centre Claude-Robillard de Montréal, l'équipe suisse de soccer rencontre l'équipe bolivienne dans un match hors-concours, en préparation pour la Coupe du Monde 1994. (2h)
16h00 LES QUILLES À RDS (PD) 429904
17h00 RUGBY (PD) 886275
 CANADA - PAYS DE GALLES. Match de rugby international en provenance de Toronto, en Ontario. (2h)
19h00 SPORTS 30 (D) 888508
 Un résumé détaillé des événements sportifs de la journée.
19h30 ROLLER HOCKEY INTERNATIONAL (D) 673904
 MONTRÉAL - TAMPA BAY. En provenance du Expo Center de Tampa, les Tritons reçoivent les Roadrunners de Montréal. (2h)
21h30 GALA DE BOXE PRO-AM (PD) 631072
 Combat entre Stéphane Ouellet et James Stokes. (1h30)
23h00 SPORTS 30 (D) 420633
 Résumé des événements sportifs de la soirée. EN DIRECT.
23h30 LE MAGAZINE DES ROADRUNNERS (R) 409275
00h00 NASCAR: LA COUPE WINSTON (R) 845218
 COCA-COLA 600. En provenance du Charlotte Moto Speedway, en Caroline du Nord. (2h)
02h00 SPORTS 30 (D) 817560
 Résumé des événements sportifs de fin de soirée. EN DIRECT.
02h30 SNOOKER (R) 720541
 LE TOURNOI DES MATTRES. Première partie. (1h)
03h30 LES SUPERSTARS WWF (R) 732386 (1h)
04h30 SOCCER INTERNATIONAL (R) 740305
 CANADA - ESPAGNE. Match hors-concours, en préparation pour la Coupe du Monde 1994.
DIMANCHE 12 JUIN
6h30 RDS MOTORISÉ (R) 965386
7h00 LES QUILLES À RDS (R) 829270 (1h)
8h00 SPORTS 30 (R) 324980
 Un résumé détaillé des événements sportifs de la veille.
8h30 NBA ACTION (R) 323251
9h00 DE FI MINI-PUTT (R) 227763 (1h)
10h00 LES SUPERSTARS WWF (R) 694386
 Compétition de lutte professionnelle. (1h)
11h00 BONNE PÊCHE (R) 981299
11h30 PLONGÉE QUÉBEC (R) 982928
12h00 SPORTS 30 (R) 334367
12h30 CETTE SEMAINE AU BASEBALL (PD) 550760
 Faits saillants et récentes nouvelles dans le monde du baseball.
13h00 LE BASEBALL DES EXPOS À RDS (D) 904305
 En provenance du Shea Stadium à New York, les Mets reçoivent les Expos de Montréal. (3h30)



SAMEDI 11 JUIN

12h00 LE COMBAT DES CLIPS 307465 (1h)
13h00 LES AVENTURES DU GRAND TALBOT 700823 (1h)
14h00 MUSIQUE VIDE 192229 (4h30) En reprise à 22h00 et dimanche, 6h00.
18h30 PERFECTO 135403 Avec Stéphane Le Duc. La mode sous toutes les coutures de la tête aux pieds. En reprise à 2h30 et dimanche, 11h30.
19h00 FAX 664010 Anim.: Marie-Josée D'Amours. Un collage rock des événements culturels et artistiques d'ici et d'ailleurs. (1h) En reprise à 3h00 et dimanche, 10h30.
20h00 CONCERTPLUS 530749 UNPLUGGED: ROD STEWART. À Los Angeles, en février '93, Rod Stewart, entouré d'un ex-partenaire et de musiciens, interprète quelques classiques de son répertoire, ainsi que des extraits de son dernier album, "Vagabond Heart". (1h30) En reprise à 4h00 et dimanche, 12h00.
21h30 MUSIQUE VIDE 0 En reprise dimanche, 5h30 et 13h30.

DIMANCHE 12 JUIN

14h00 QUEBECPLUS 975763 V.J.: Caroline de la Ronde. Les murs de la vieille capitale vibrent! Armée de vidéoclips MusiquePlus s'empare des citoyens de Québec et leurs actualités pendant une heure à QuébecPlus. (1h) En reprise à 22h00 et lundi, 6h00.
15h00 MUSIQUE VIDE 0 962725 (2h30) En reprise à 23h00 et lundi, 7h00.
17h30 THE PARTRIDGE FAMILY 904152 WHERE DO MERMAIDS GO. Après une rencontre des plus inattendues, la famille Partridge découvre que l'argent ne fait pas le bonheur. En reprise à 1h30 et lundi, 9h30.
18h00 FAX 805837 Anim.: Marie-Josée D'Amours. Un collage rock des événements culturels et artistiques d'ici et d'ailleurs. (1h) En reprise à 2h00 et lundi, 10h00.
19h00 MUSIQUE VIDE 0 216684 (3h) En reprise à 3h00 et lundi, 11h00.

LUNDI 13 JUIN

13h57 FAX 57 99199121 En reprise à 21h57 et mardi, 5h57. Trois minutes avant l'heure, du lundi au vendredi.
14h00 MUSIQUE VIDE 0 348110 (1h) En reprise à 22h00 et mardi, 6h00.
17h00 VOXPOP 744110 Vos demandes spéciales servies à VoxPop. Aujourd'hui un clip de Pearl Jam. En reprise à 1h00 et mardi, 9h00.
17h30 MUSIQUE VIDE 0 617348 (1h) En reprise à 1h30 et mardi, 9h30.
18h00 MUSIQUE VIDE 0 467684 (1h) En reprise à 2h00 et mardi, 10h00.
18h30 LE CIMETIERE DES CD 7300394 V.J.: Claude Rajotte. Avec Claude Rajotte, les disques passent ou cassent. Au cimetière des CD, on parle aussi de nouveautés. En reprise à 2h30 et mardi, 10h30.
18h45 CINÉ MACLIP 99089481 Toutes les nouveautés et les grands succès du cinéma en bandes-annonces. En reprise à 2h45 et mardi, 10h45.
19h00 ROCK VELOURS 781969 ENIGMA ET STEPHAN EICHER. V.J.: Juliette Powell. (1h) En reprise à 3h00 et mardi, 11h00.
20h00 MUSIQUE VIDE 0 786787 (1h) En reprise à 4h00 et mardi, 12h00.
20h57 FAX 57 11553955
21h00 MUSIQUE VIDE 0 571356 (1h) En reprise mardi 5h00 et 13h00.

MARDI 14 JUIN

14h00 MUSIQUE VIDE 0 824085 (1h) En reprise à 22h00 et mercredi, 6h00.
17h00 VOXPOP 211337 4 NON BLONDES. En reprise à 1h00 et mercredi, 9h00.
17h30 MUSIQUE VIDE 0 901725 (1h) En reprise à 1h30 et mercredi, 9h30.
18h00 MUSIQUE VIDE 0 959085 En reprise à 2h00 et mercredi, 10h00.
18h30 LE CIMETIERE DES CD 7377066 En reprise à 2h30 et mer., 10h30.
18h45 CINÉ MACLIP 99056153 En reprise à 2h45 et mercredi, 10h45.
19h00 FLASHBACK 575172 FRANKIE GOES TO HOLLYWOOD. V.J.: Mike Gauthier. (1h) En reprise à 3h00 et mer., 11h00.
20h00 MUSIQUE VIDE 0 584820 (1h) En reprise à 4h00 et mercredi, 12h00.
21h00 MUSIQUE VIDE 0 854191 En reprise mercredi, 5h00 et 13h00.
21h30 PERFECTO REPRISÉ

MERCREDI 15 JUIN

14h00 MUSIQUE VIDE 0 391202 (1h) En reprise à 22h00 et jeudi, 6h00.
17h00 VOXPOP 799660 JANET JACKSON. En reprise à 1h00 et jeudi, 9h00.
17h30 SOLIDROK 559370 V.J.: Geneviève Borne. Cette semaine un clip de Rush. (1h) En reprise à 1h30 et jeudi, 9h30.
18h30 LE CIMETIERE DES CD 7344738 En reprise à 2h30 et jeudi, 10h30.
18h45 CINÉ MACLIP 99023825 En reprise à 2h45 et jeu., 10h45.
19h00 LES AVENTURES DU GRAND TALBOT 686739 (1h) REPRISÉ. En reprise à 3h00 et jeudi, 11h00.
20h00 MUSIQUE VIDE 0 381347 (1h) En reprise à 4h00 et jeudi, 12h00.
21h00 MUSIQUE VIDE 0 437968 (1h) En reprise jeudi, 5h00 et 13h00.

JEUDI 16 JUIN

14h00 MUSIQUE VIDE 0 879535 (1h) En reprise à 22h00 et vendredi, 6h00.
17h00 VOXPOP 266887 MEGADETH. En reprise à 1h00 et vendredi, 9h00.
17h30 SOLIDROK 406595 V.J.: Geneviève Borne. Cette semaine un clip de Guns N' Roses. (1h) En reprise à 1h30 et ven., 9h30.
18h30 LE CIMETIERE DES CD 7231210 En reprise à 2h30 et ven., 10h30.
18h45 CINÉ MACLIP 99927697 En reprise à 2h45 et ven., 10h45.
19h00 VIDEOROUS 431784 V.J.: Marc Coiteux. (1h) En reprise à 3h00 et ven., 11h00.
20h00 MUSIQUE VIDE 0 513332 (1h) En reprise à 4h00 et vendredi, 12h00.
21h00 MUSIQUE VIDE 0 913833 (1h) En reprise à vendredi, 5h00 et 13h00.

VENDREDI 17 JUIN

14h00 MUSIQUE VIDE 0 259272 (1h) En reprise à 22h00 et samedi, 6h00.
17h00 VOXPOP 662562 THE DOORS. En reprise à 3h30 et samedi, 9h00.
17h30 RAGE 424630 V.J.: Claude Rajotte. (1h) En reprise à 23h00 et 9h30.
18h30 CINÉ MACLIP 375524 En reprise à 00h et sam., 10h30.
19h00 LE DE COMPTE MUSIQUEPLUS 924949 V.J.: Véronique Cloutier. L(1h) En reprise à 00h30 et samedi, 11h00.
20h00 LE COMBAT DES CLIPS 900369 V.J.: Véronique Cloutier. (1h) En reprise à 1h30 et samedi, 12h00.
21h00 LES AVENTURES DU GRAND TALBOT 913833 V.J.: Denis Talbot. S (1h) En reprise samedi, 13h00.
22h00 BOUGE DE LA 485505 V.J.: Juliette Powell. (1h) En reprise à 2h30.

02h00 SPORTS 30 (D) 766882 Résumé des événements sportifs de fin de soirée. EN DIRECT
02h30 SOCCER INTERNATIONAL (R) 357004 SUISSE - BOLIVIE. Match hors-concours. (2h)
04h30 LA BOXE TOP RANK À RDS (R) 460453 (1h30)

MARDI 14 JUIN

6h00 PLONGÉE QUÉBEC (R) 183375
6h30 SPORTS 30 (R) 363530 (2h)
8h30 SUPER FORME PLUS (R) 205801 Anim.: Michelle Brassard. Danse aérobique pour tous niveaux de forme physique.
9h00 RUGBY (R) 815337 CANADA - PAYS DE GALLES
11h00 SOCCER: LA COUPE DU MONDE 1994 (R) 856559
11h30 DÉFI GOLF PLUS (R) 857288
12h00 SPORTS 30 (R) 216917
12h30 SUPER FORME PLUS (PD) 933172 Anim.: Michelle Brassard. Danse aérobique pour tous niveaux de forme physique.
13h00 LE MONDE DU SPORT (R) 574578
13h30 ROLLER HOCKEY INTERNATIONAL (R) 684714 MONTRÉAL - TAMPA BAY. Les Roadrunners rencontrent les Tritons. (2h)
15h30 SÉRIE INDYCAR 1994 (R) 357135 GRAND PRIX DE DÉTROIT. Course automobile. (2h)
17h30 GRAND PRIX VOILE D'AUS-TRALIE (R) 967004
18h00 SOCCER: LE TEMPLE DE LA RENOMMÉE (R) 964917
18h30 SPORTS 30 (D) 955269
19h00 BASEBALL DES BLUE JAYS (D) 272240 En provenance du Cleveland Stadium, les Indians reçoivent les Blue Jays de Toronto. (3h)
22h00 SOCCER: LA COUPE DU MONDE 1994 (R) 217646
22h30 PLONGÉE QUÉBEC (PD) 293066
23h00 SPORTS 30 (D) 831240
23h30 DÉFI GOLF PLUS (R) 827172
00h00 LES SUPERSTARS WWF (R) 258283 (1h)
01h00 DEKHOCKEY: DÉFI MYLEC (R) 525592 (1h)
02h00 SPORTS 30 (D) 242757
02h30 SÉRIE INDYCAR 1994 (R) 833979
04h30 RDS MOTORISÉ (R) 160689

MERCREDI 15 JUIN

5h00 MAGAZINE DU BATEAU-MOTEUR (R) 267931
5h30 LES QUILLES À RDS (R) 292573 (1h)
6h30 SPORTS 30 (R) 825825
8h30 SUPER FORME PLUS (R) 781776 Anim.: Michelle Brassard.
9h00 BASEBALL DES BLUE JAYS (R) 386252 Les Indians de Cleveland rencontrent les Blue Jays de Toronto.
12h00 SPORTS 30 (R) 785592
12h30 SUPER FORME PLUS (PD) 493009 Anim.: Michelle Brassard.
13h00 SNOOKER (R) 414592 LE TOURNOI DES MAITRES. Deuxième partie. (1h)
21h00 LIGNE OUVERTE CHASSE ET PÊCHE (D) 367110 Anim.: Jean Pagé et Jean-Paul Chartrand Sr. Émissions d'informations et de conseils. Tribune téléphonique. EN DIRECT
21h30 GOLF: OMNIUM DES ÉTATS-UNIS (PD) 330787 Faits saillants des tournois en 1992 et 1993. (1h)
22h30 SOCCER: LE TEMPLE DE LA RENOMMÉE (PD) 724481 Meilleurs moments du soccer international à travers les années.
23h00 SPORTS 30 (D) 379955 Résumé des événements sportifs de la soirée. EN DIRECT
23h30 LE MONDE DU SPORT (R) 358597
00h00 RUGBY (R) 710578 CANADA - PAYS DE GALLES. Match de rugby international en provenance de Toronto, en Ontario. (2h)

23h00 SPORTS 30 (D) 324405
23h30 SNOOKER: LE TOURNOI DES MAITRES (R) 897221
00h30 DÉFI MINI-PUTT (R) 330513
01h30 GRAND PRIX VOILE D'AUS-TRALIE (R) 274871
02h00 SPORTS 30 (D) 717332
02h30 SOCCER INTERNATIONAL (R) 206326 CANADA VS HOLLANDE.
04h30 L'AUTODROME ST-EUSTACHE PRÉSENTE... (R) 622974

JEUDI 16 JUIN

5h00 RANDONNÉE MOTO-MARINE (R) 745264
5h30 LES SUPERSTARS WWF (R) 778448 (1h)
6h30 SPORTS 30 (R) 221500
8h30 SUPER FORME PLUS (R) 250351 Anim.: Michelle Brassard.
9h00 GALA DE BOXE PRO-AM (R) 639036
10h30 OMNIUM DES ÉTATS-UNIS (D) 235448 PREMIÈRE RONDE. Golf professionnel. (4h30) EN DIRECT.
15h00 DEKHOCKEY: DÉFI MYLEC (R) 700326 (1h)
16h00 LIGNE OUVERTE CHASSE ET PÊCHE (R) 803852
16h30 COUPE DU MONDE DE SOCCER 1994 (R) 905264 COUP D'ENVOI.
17h00 OMNIUM DES ÉTATS-UNIS (D) 242332 PREMIÈRE RONDE. Golf professionnel. (2h) EN DIRECT.
19h00 ROLLER HOCKEY INTERNATIONAL (D) 500993 NEW JERSEY / MONTRÉAL. En provenance du Forum à Montréal, les Roadrunners reçoivent les Rockin' Rollers du New Jersey. (2h) EN DIRECT.
21h00 MAGAZINE DU BATEAU-MOTEUR (PD) 881245 Anim.: Henri de Cotret.
21h30 NBA ACTION (PD) 895968
22h00 RDS MOTORISÉ (PD) 166968
22h30 RANDONNÉE MOTO-MARINE (PD) 248516
23h00 SPORTS 30 (D) 886790
23h30 OMNIUM DES ÉTATS-UNIS (R) 119790
01h30 RDS MOTORISÉ (R) 741098
02h30 RUGBY: CANADA / PAYS DE GALLES (R) 766253
04h30 OMNIUM DES ÉTATS-UNIS (R) 534302

VENDREDI 17 JUIN

6h30 SPORTS 30 (R) 707475 (2h)
8h30 SUPER FORME PLUS (PD) 630098 Anim.: Michelle Brassard.
9h00 PLONGÉE QUÉBEC (R) 654678
9h30 SOCCER: LE TEMPLE DE LA RENOMMÉE (R) 373291 COUPE DU MONDE DE SOCCER 1994 (R) 263475
10h30 OMNIUM DES ÉTATS-UNIS (D) 572765 DEUXIÈME RONDE.
14h00 COUPE DU MONDE DE SOCCER (D) 680098 CÉRÉMONIES D'OUVERTURE - ALLEMAGNE - BOLIVIE. (3h)
17h00 OMNIUM DES ÉTATS-UNIS (PD) 655307 DEUXIÈME RONDE. (2h)
19h00 L'AUTODROME ST-EUSTACHE PRÉSENTE... (PD) 657630 COUPE DU MONDE DE SOCCER (D) 426098 ESPAGNE / CORÉE. (2h)
21h30 OMNIUM DES ÉTATS-UNIS (D) 408746 DEUXIÈME RONDE.
23h00 SPORTS 30 (D) 280017
23h30 COUPE DU MONDE DE SOCCER (R) 647814 OUVERTURE - ALLEMAGNE - BOLIVIE. Cérémonies d'ouverture suivies du match entre l'Allemagne et la Bolivie. (2h30)
02h00 SPORTS 30 (D) 660654 Résumé des événements sportifs de fin de soirée. EN DIRECT
02h30 COUPE DU MONDE DE SOCCER (R) 251876 ESPAGNE / CORÉE. (2h)
04h30 COUPE DU MONDE DE SOCCER 1994 (R) 571296 COUP D'ENVOI.

16h30 DÉFI GOLF PLUS (R) 209544
17h00 MAGAZINE DU BATEAU-MOTEUR (R) 377947
17h30 RANDONNÉE MOTO-MARINE (R) 209724
18h00 GRAND PRIX VOILE D'AUS-TRALIE (PD) 459247 Compétitions internationales de voile professionnelle, en provenance d'Australie.
18h30 SPORTS 30 (D) 754639 Résumé détaillé des événements sportifs de la journée.
19h00 SÉRIE INDYCAR 1994 (PD) 699831 GRAND PRIX DE DÉTROIT. En provenance de Détroit au Michigan, compétition de courses automobiles. (2h)
21h00 SOCCER INTERNATIONAL (PD) 694251 CANADA - HOLLANDE. En provenance de Toronto, match hors-concours en préparation pour la Coupe du Monde 1994. (2h)
23h00 SPORTS 30 (D) 966980 Résumé des événements sportifs de la soirée. EN DIRECT
23h30 CETTE SEMAINE AU BASEBALL (R) 945522
00h00 ROLLER HOCKEY INTERNATIONAL (R) 218665
02h00 SPORTS 30 (D) 393435 Résumé des événements sportifs de fin de soirée. EN DIRECT
02h30 NASCAR (R) 951329 LA COUPE WINSTON COCA-COLA 600. Course de motos.
04h30 SOCCER INTERNATIONAL (R) 202690 CANADA - HOLLANDE. Match hors-concours. (2h)

LUNDI 13 JUIN

6h30 SPORTS 30 (R) 976503 (2h)
8h30 SUPER FORME PLUS (PD) 816416 DÉBUT. Anim.: Michelle Brassard. Danse aérobique pour tous niveaux de forme physique.
9h00 LE BASEBALL DES EXPOS À RDS (R) 881482 Les Mets de New York rencontrent les Expos de Montréal. (3h)
12h00 SPORTS 30 (R) 810232
12h30 SUPER FORME PLUS (PD) 464597 Anim.: Michelle Brassard. Danse aérobique pour tous niveaux de forme physique.
13h00 LES QUILLES À RDS (R) 452752
14h00 LE BASEBALL DES EXPOS À RDS (R) 866416 Les Mets de New York rencontrent les Expos de Montréal. (3h)
17h00 SOCCER: LE TEMPLE DE LA RENOMMÉE (R) 759042 Meilleurs moments du soccer international à travers les années.
17h30 DEKHOCKEY: DÉFI MYLEC (R) 519752 (1h)
18h30 SPORTS 30 (D) 488042
19h00 DÉFI GOLF PLUS (PD) 842706 Anim.: Jacques Salvail. Compétitions amicales entre trois personnalités du monde sportif, artistique ou politique.
19h30 LES VACANCES DE MARIE (R) 484226 Destination: la Rivière Matane / Gaspésie.
20h00 SNOOKER (PD) 191619 LE TOURNOI DES MAITRES. Deuxième partie. (1h)
21h00 LIGNE OUVERTE CHASSE ET PÊCHE (D) 367110 Anim.: Jean Pagé et Jean-Paul Chartrand Sr. Émissions d'informations et de conseils. Tribune téléphonique. EN DIRECT
21h30 GOLF: OMNIUM DES ÉTATS-UNIS (PD) 330787 Faits saillants des tournois en 1992 et 1993. (1h)
22h30 SOCCER: LE TEMPLE DE LA RENOMMÉE (PD) 724481 Meilleurs moments du soccer international à travers les années.
23h00 SPORTS 30 (D) 379955 Résumé des événements sportifs de la soirée. EN DIRECT
23h30 LE MONDE DU SPORT (R) 358597
00h00 RUGBY (R) 710578 CANADA - PAYS DE GALLES. Match de rugby international en provenance de Toronto, en Ontario. (2h)

PRENEZ LE TEMPS DE RÊVER

DÉCOUVREZ **R**OMANTIQUES

Une collection d'inédits



15,95 \$ chacun, environ 300 pages.



Laurédit inc.